

OPERADO

30 DIO 2025

Cuenta Pública 2025

Estado de Actividades

(cifra en pesos)

Nombre de la Entidad Municipal: (1) Municipio de CAPULHUAC, 0070

AL 31 DE DICIEMBRE DE 2025 (2)

Cuenta (3)	Concepto (4)	2025		2024		Variación (5)	
		Importe (5)	%	Importe (6)	%	Importe	%
4000	INGRESOS Y OTROS BENEFICIOS						
4100	Ingresos de Gestión	21,880,386.13		17,870,897.51		4,009,488.62	18.32
	Impuestos	12,395,299.13		9,800,474.94		2,594,824.19	20.93
	Cuotas y Aportaciones de Seguridad Social	0.00		0.00		0.00	0.00
	Contribuciones de Mejoras	445,325.00		132,073.00		313,252.00	70.34
	Derechos	6,776,903.00		5,436,064.03		1,340,838.97	19.79
	Productos	2,219,612.00		2,462,071.54		-242,459.54	-10.92
	Aprocheamientos	43,250.00		40,214.00		3,036.00	7.02
	Ingresos por Venta de Bienes y Prestación de Servicios	0.00		0.00		0.00	0.00
4200	Participaciones, Aportaciones, Convenios, Incentivos Derivados de la Colaboración Fiscal, Fondos Distintos de Aportaciones, Transferencias, Asignaciones, Subsidios y Subvenciones, y Pensiones y Jubilaciones	183,669,747.58		187,945,809.37		-4,276,061.79	-2.33
	Participaciones, Aportaciones, Convenios, Incentivos Derivados de la Colaboración Fiscal y Fondos Distintos de Aportaciones	183,669,747.58		187,945,809.37		-4,276,061.79	-2.33
	Transferencias, Asignaciones, Subsidios y Subvenciones, y Pensiones y Jubilaciones	0.00		0.00		0.00	0.00
4300	Otros Ingresos y Beneficios	1,000.00		0.00		1,000.00	100.00
	Ingresos Financieros	0.00		0.00		0.00	0.00
	Incremento por Variación de Inventarios	0.00		0.00		0.00	0.00
	Disminución del Exceso de Estimaciones por Pérdida o Deterioro u Obsolescencia	0.00		0.00		0.00	0.00
	Disminución del Exceso de Provisiones	0.00		0.00		0.00	0.00
	Otros Ingresos y Beneficios Varios	1,000.00		0.00		1,000.00	100.00
	Total de Ingresos y Otros Beneficios (7)	205,851,136.71		205,816,706.88		-285,570.17	-0.13
5000	GASTOS Y OTRAS PÉRDIDAS						
5100	Gastos de Funcionamiento	121,484,422.00		145,518,357.05		-24,033,935.05	-19.79
	Servicios Personales	89,820,395.49		83,242,672.66		6,577,722.83	7.32
	Materiales y Suministros	3,498,273.07		11,460,558.79		-7,962,285.72	-227.61
	Servicios Generales	28,165,753.44		50,815,125.80		-22,649,372.16	-80.41
5200	Transferencias, Asignaciones, Subsidios y Otras Ayudas	15,127,662.26		14,515,000.77		609,561.49	4.03
	Transferencias Internas y Asignaciones al Sector Público	0.00		0.00		0.00	0.00
	Transferencias al Resto del Sector Público	0.00		0.00		0.00	0.00
	Subsidios y Subvenciones	14,968,928.27		13,848,633.20		1,120,295.07	7.48

Ayudas Sociales	158,633.99	669,367.57	-510,733.56	-321.96
Pensiones y Jubilaciones	0.00	0.00	0.00	0.00
Transferencias a Fideicomisos, Mandatos y Contratos Análogos	0.00	0.00	0.00	0.00
Transferencias a la Seguridad Social	0.00	0.00	0.00	0.00
Donativos	0.00	0.00	0.00	0.00
Transferencias al Exterior	0.00	0.00	0.00	0.00
5300 Participaciones y Aportaciones	0.00	0.00	0.00	0.00
Participaciones	0.00	0.00	0.00	0.00
Aportaciones	0.00	0.00	0.00	0.00
Convenios	0.00	0.00	0.00	0.00
5400 Intereses, Comisiones y Otros Gastos de la Deuda Pública	3,691,292.77	1,495,609.99	2,095,492.78	56.35
Intereses de la Deuda Pública	639,243.46	1,495,609.99	-856,566.53	-134.00
Comisiones de la Deuda Pública	0.00	0.00	0.00	0.00
Gastos de la Deuda Pública	0.00	0.00	0.00	0.00
Costo por Coberturas	0.00	0.00	0.00	0.00
Apoyos Financieros	0.00	0.00	0.00	0.00
Adeudos de Ejercicios Fiscales Anteriores (ADEFAS)	2,952,049.31	0.00	2,952,049.31	100.00
5500 Otros Gastos y Pérdidas Extraordinarias	0.00	1,539,099.80	-1,539,099.80	100.00
Estimaciones, Depreciaciones, Deterioros, Obsolescencia y Amortizaciones	0.00	1,539,099.80	-1,539,099.80	100.00
Provisiones	0.00	0.00	0.00	0.00
Disminución de Inventarios	0.00	0.00	0.00	0.00
Otros Gastos	0.00	0.00	0.00	0.00
5600 Inversión Pública	33,173,909.09	23,386,771.66	9,787,137.43	29.50
Inversión Pública no Capitalizable	33,173,909.09	23,386,771.66	9,787,137.43	29.50
Bienes Muebles e Intangibles	0.00	0.00	0.00	0.00
5700 Total de Gastos y Otras Pérdidas (e)	173,377,186.12	186,458,036.27	-13,080,853.15	-7.54
Resultado del Ejercicio (Ahorro/Desahorro) (e)	32,173,950.59	19,358,667.61	12,815,282.96	39.83

Nota: No se incluyen Utilidades de Intereses, por regla de presentación se revelan como ingresos financieros

"Bajo protesta de decir verdad declaramos que los Estados Financieros y sus notas, son razonablemente correctos y son responsabilidad del emisor"

SARITA ARELLANO HERNANDEZ
 SARITA ARELLANO HERNANDEZ
 PRESIDENTA MUNICIPAL POR MINISTERIO DE LEAPULHUAC
 GOBIERNO MUNICIPAL 2025 2027



[Signature]
 L.C. VÍCTOR GIL HUERTA
 TESORERO MUNICIPAL

OPERADO

90 DIC 2025



Cuenta Pública 2025
Estado de Situación Financiera
(cifra en pesos)

Nombre de la Entidad Municipal: (1) Municipio de CAPULAHUAC, 0070 AL 31 DE DICIEMBRE DE 2025(2)

Cuenta (1)	Nombre de la Cuenta (2)		Año (4)		Cuenta (3)	Variación (5)	Nombre de la Cuenta (2)		Año (4)		Variación (5)	
	2025	2024	2025	2024			2025	2024				
1000	ACTIVO											
1100	Activo Circulante											
1110	45,743,928.68	18,866,001.39	26,877,327.29	2100	2000	26,877,327.29	PASIVO	78,796,963.44	78,246,510.88	550,452.56		
1111	29,377,993.21	3,284,429.01	26,093,564.20	2110	2110	26,093,564.20	Cuentas por Pagar a Corto Plazo	78,125,212.16	78,054,602.60	70,809.56		
1112	2,223,603.60	2,127,770.40	95,833.20	2111	2111	95,833.20	Servicios Personales por Pagar a Corto Plazo	19,629,688.79	19,174,616.55	455,069.24		
1113	27,022,052.27	1,024,321.27	25,997,731.00	2112	2112	25,997,731.00	Proveedores por Pagar a Corto Plazo	17,105,910.65	16,784,139.27	321,775.38		
1114	0.00	0.00	0.00	2113	2113	0.00	Contratistas por Obras Públicas por Pagar a Corto Plazo	0.00	0.00	0.00		
1115	0.00	0.00	0.00	2114	2114	0.00	Participaciones y Aportaciones por Pagar a Corto Plazo	0.00	0.00	0.00		
1116	0.00	0.00	0.00	2115	2115	0.00	Transferencias Otorgadas por Pagar a Corto Plazo	0.00	0.00	0.00		
1117	132,337.34	132,337.34	0.00	2116	2116	0.00	Intereses, Comisiones y Otros Gastos de la Deuda Pública por Pagar a Corto Plazo	0.00	0.00	0.00		
1119	0.00	0.00	0.00	2117	2117	0.00	Retenciones y Contribuciones por Pagar a Corto Plazo	7,788,099.29	7,451,406.08	336,693.21		
1120	6,613,775.48	6,333,105.12	280,670.36	2119	2119	280,670.36	Devoluciones de la Ley de Ingresos por Pagar a Corto Plazo	0.00	0.00	0.00		
1121	0.00	0.00	0.00	2120	2120	0.00	Otras Cuentas por Pagar a Corto Plazo	21,084,666.82	22,127,595.29	-1,042,928.47		
1122	81,535.38	81,535.38	0.00	2121	2121	0.00	Documentos por Pagar a Corto Plazo	191,908.28	191,908.28	0.00		
1123	6,403,442.58	6,200,550.54	202,892.04	2122	2122	202,892.04	Documentos Comerciales por Pagar a Corto Plazo	783,442.56	783,442.56	0.00		
1124	128,797.52	51,019.20	77,778.32	2129	2129	0.00	Documentos con Contratistas por Obras Públicas por Pagar a Corto Plazo	0.00	0.00	0.00		
1125	0.00	0.00	0.00	2130	2130	0.00	Otros Documentos por Pagar a Corto Plazo	-591,534.28	-591,534.28	0.00		
1126	0.00	0.00	0.00	2131	2131	0.00	Porción a Corto Plazo de la Deuda Pública a Largo Plazo	0.00	0.00	0.00		
1129	0.00	0.00	0.00	2132	2132	0.00	Porción a Corto Plazo de la Deuda Pública Interna	0.00	0.00	0.00		
1130	9,898,379.28	9,195,286.55	503,092.73	2133	2133	503,092.73	Porción a Corto Plazo de la Deuda Pública Externa	0.00	0.00	0.00		
1131	2,456,550.34	1,953,457.61	503,092.73	2140	2140	0.00	Porción a Corto Plazo de Arrendamiento Financiero	0.00	0.00	0.00		
1132	0.00	0.00	0.00	2141	2141	0.00	Títulos y Valores a Corto Plazo	0.00	0.00	0.00		
1133	0.00	0.00	0.00	2142	2142	0.00	Títulos y Valores de la Deuda Pública Externa	0.00	0.00	0.00		
1134	7,241,828.94	7,241,828.94	0.00	2150	2150	0.00	Títulos y Valores de la Deuda Pública Interna a Corto Plazo	0.00	0.00	0.00		
1139	0.00	0.00	0.00	2151	2151	0.00	Títulos y Valores de la Deuda Pública Externa a Corto Plazo	0.00	0.00	0.00		
1140	225.16	225.16	0.00	2152	2152	0.00	Intereses Cobrados por Adelantado a Corto Plazo	479,843.00	479,843.00	0.00		
1141	0.00	0.00	0.00	2159	2159	0.00	Otros Pasivos Diferidos a Corto Plazo	0.00	0.00	0.00		
1142	0.00	0.00	0.00	2160	2160	0.00	Fondos y Bienes de Terceros en Administración y/o Garantía a Corto Plazo	0.00	0.00	0.00		
1143	0.00	0.00	0.00	2161	2161	0.00	Fondos en Garantía a Corto Plazo	0.00	0.00	0.00		
1144	0.00	0.00	0.00	2162	2162	0.00	Fondos Contingentes a Corto Plazo	0.00	0.00	0.00		
1145	225.16	225.16	0.00	2164	2164	0.00	Fondos de Fideicomisos, Mandatos y Contratos Análogos a Corto Plazo	0.00	0.00	0.00		
1150	53,555.55	53,555.55	0.00	2165	2165	0.00	Otros Fondos de Terceros en Garantía y/o Administración a Corto Plazo	0.00	0.00	0.00		
1151	53,555.55	53,555.55	0.00	2166	2166	0.00	Valeres y Bienes en Garantía a Corto Plazo	0.00	0.00	0.00		
1160	0.00	0.00	0.00	2170	2170	0.00	Provisiones a Corto Plazo	0.00	0.00	0.00		
1161	0.00	0.00	0.00	2171	2171	0.00	Provisión para Demandas y Juicios a Corto Plazo	0.00	0.00	0.00		
1162	0.00	0.00	0.00	2172	2172	0.00	Provisión para Contingencias a Corto Plazo	0.00	0.00	0.00		
1190	0.00	0.00	0.00	2179	2179	0.00	Otras Provisiones a Corto Plazo	0.00	0.00	0.00		
1191	0.00	0.00	0.00	2190	2190	0.00	Otros Pasivos a Corto Plazo	0.00	0.00	0.00		
1192	0.00	0.00	0.00	2191	2191	0.00	Ingresos por Clasificar	0.00	0.00	0.00		
1193	0.00	0.00	0.00	2192	2192	0.00	Recaudación por Participar	0.00	0.00	0.00		
1194	0.00	0.00	0.00	2199	2199	0.00	Otros Pasivos Circulantes	0.00	0.00	0.00		
	45,743,928.68	18,866,001.39	26,877,327.29			26,877,327.29	Total Activo Circulante	78,796,963.44	78,246,510.88	550,452.56		
1200	197,574,142.26	194,245,243.70	3,328,898.56			3,328,898.56	Total Pasivo Circulante	9,322,359.96	11,543,872.89	-2,221,512.93		
1210	0.00	0.00	0.00	2200	2200	0.00	Pasivo no Circulante	0.00	0.00	0.00		
1211	0.00	0.00	0.00	2210	2210	0.00	Cuentas por Pagar a Largo Plazo	0.00	0.00	0.00		
1212	0.00	0.00	0.00			0.00						
1213	0.00	0.00	0.00			0.00						
1214	0.00	0.00	0.00			0.00						

30 DIC 2025

OPERADO

		Total Activo no Circulante	197,574,142.26	194,245,243.70	3,328,898.56	3242 3243	Reservas Territoriales Reservas por Contingencias	0.00 0.00	0.00 0.00	0.00 0.00
6000	CUENTAS DE CIERRE O CORTE CONTABLE		0.00							
6100	Cuentas de Cierre o Corte Contable		0.00							
7000	CUENTAS DE ORDEN CONTABLES		0.00							
7100	Valores		0.00							
7200	Emisión de Obligaciones		0.00							
7300	Aveales y Garantías		0.00							
7400	Juicios		0.00							
7500	Inversión Mediante Proyectos para Prestación de Servicios (PPS) y Similares		0.00							
7600	Bienes en Concesionados o en Comodato		0.00							
7700	CUENTAS DE ORDEN NO PRESUPUESTARIAS		0.00							
8000	CUENTAS DE ORDEN PRESUPUESTARIAS		197,730,422.43							
8100	LEY DE INGRESOS		197,730,422.43							
8110	LEY DE INGRESOS ESTIMADA		197,730,422.43							
8120	LEY DE INGRESOS POR EJECUTAR		-7,820,714.28							
8130	MODIFICACIONES A LA LEY DE INGRESOS ESTIMADA (NO SE UTILIZA)		0.00							
8140	LEY DE INGRESOS DEVENGADA		0.00							
8150	LEY DE INGRESOS RECAUDADA		205,551,136.71							
8200	PRESUPUESTO DE EGRESOS		197,730,422.43							
8210	PRESUPUESTO DE EGRESOS APROBADO		197,730,422.43							
8220	PRESUPUESTO DE EGRESOS POR EJERCER		18,594,341.98							
8230	MODIFICACIONES AL PRESUPUESTO DE EGRESOS APROBADO (NO SE UTILIZA)		0.00							
8240	PRESUPUESTO DE EGRESOS COMPROMETIDO		0.00							
8250	PRESUPUESTO DE EGRESOS DEVENGADO		583,366.26							
8260	PRESUPUESTO DE EGRESOS EJERCIDO (NO SE UTILIZA)		0.00							
8270	PRESUPUESTOS DE EGRESOS PAGADO		178,562,714.19							
8000	CUENTAS DE LIQUIDACION Y CIERRE PRESUPUESTARIO		0.00							
9100	Cuentas de Liquidación y Cierre Presupuestario		0.00							
Total Activo (6)		243,318,070.94	213,111,845.09	30,206,225.85						
Total Hacienda Pública/ Patrimonio		155,195,747.54	123,321,461.32	31,877,286.22						
Total Pasivo y Hacienda Pública/ Patrimonio (7)		243,318,070.94	213,111,845.09	30,206,225.85						

"Bajo protesta de decir verdad declaramos que los Estados Financieros y sus notas, son razonablemente correctos y son responsabilidad del emisor"



[Handwritten Signature]
L.C. VICTOR GARCÍA
TESORERO MUNICIPAL



[Handwritten Signature]
MTRA. SARITA ARELLANO HERNÁNDEZ
PRESIDENTA MUNICIPAL POR MINISTERIO DE LEY

OPERADO

Cuenta Pública 2025

Estado de Variación en la Hacienda Pública

(cifra en pesos)

Nombre de la Entidad Municipal: (1) Municipio de CAPULHUAC, 0070

AL 31 DE DICIEMBRE DE 2025

Concepto (3)	Hacienda Pública / Patrimonio Contribuido (4)	Hacienda Pública / Patrimonio Generado de Ejercicios Anteriores (5)	Hacienda Pública / Patrimonio Generado del Ejercicio (6)	Exceso o Insuficiencia en la Actualización de la Hacienda Pública / Patrimonio (7)	Total (8)
Hacienda Pública / Patrimonio Contribuido Neto 2024 (9)	(9,485,881.72)				(9,485,881.72)
Aportaciones	-				-
Donaciones de Capital	-				-
Actualización de la Hacienda Pública / Patrimonio	-				-
Hacienda Pública / Patrimonio Generado Neto 2024 (10)		113,448,675.43	19,358,667.61		132,807,343.04
Resultado de Ejercicio (Ahorro / Desahorro)		113,448,675.43	19,358,667.61		19,358,667.61
Revalúos		-			-
Reservas		-			-
Rectificaciones de Resultados de Ejercicios Anteriores		-			-
Exceso o Insuficiencia en la Actualización de la Hacienda Pública/Patrimonio Neto 2024 (11)					
Resultado por Posición Monetaria					
Resultado por Tenencia de Activos no Monetarios					
Hacienda Pública / Patrimonio Neto Final del Ejercicio 2024 (12)	(9,485,881.72)	113,448,675.43	19,358,667.61		123,321,461.32
Cambios en la Hacienda Pública / Patrimonio Congtribuido Neto del Ejercicio 2025 (13)					
Aportaciones	-				-
Donaciones de Capital	-				-
Actualización de la Hacienda Pública / Patrimonio	-				-
Variaciones de la Hacienda Pública / Patrimonio Generado Neto 2025 (14)		19,062,003.24	12,815,282.98		31,877,286.22
Resultado de Ejercicio (Ahorro / Desahorro)		19,062,003.24	32,173,950.59		32,173,950.59
Revalúos		-			-
Reservas		-			-
Rectificaciones de Resultados de Ejercicios Anteriores		-			-
Cambios en el Exceso o Insuficiencia en la Actualización de la Hacienda Pública/Patrimonio Neto 2025 (15)					
Resultado por Posición Monetaria					
Resultado por Tenencia de Activos no Monetarios					
Hacienda Pública / Patrimonio Neto Final 2025 (16)	(9,485,881.72)	132,510,678.67	32,173,950.59		155,198,747.54

"Bajo protesta de decir verdad declaramos que los Estados Financieros y sus notas, son razonablemente correctos y son responsabilidad del emisor"

MITRA. SÁRITA ARELLANO HERNÁNDEZ
PRESIDENTA MUNICIPAL POR MINISTERIO DE LEY



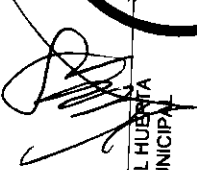

L.C. VICTOR GIL HUERTA
TESORERO MUNICIPAL



30 DIC 2025
OPERADO

OPERADO

 Cuenta Pública 2025 Estado de Cambios en la Situación Financiera (cifra en pesos) Nombre de la Entidad Municipal: (1) Municipio de CAPULHUAC, 0070			
		AL 31 DE DICIEMBRE DE 2025 (2)	
Cuenta (3)	Nombre de la Cuenta (4)	Origen (5)	Aplicación (6)
1000	Activo	26,882,834.88	92,810.86
1100	Activo Circulante	24,810,223.12	-
1110	Efectivo y Equivalentes	-	92,810.86
1120	Derechos a Recibir Efectivo o Equivalentes	-	-
1130	Derechos a Recibir Bienes o Servicios	2,072,611.76	-
1140	Inventario	-	-
1150	Almacenes	-	-
1160	Estimación por Pérdida o Deterioro de Activos Circulantes	-	-
1190	Otros Activos Circulantes	-	-
		9,684,378.08	2,642,868.32
1200	Activo no Circulante	-	-
1210	Inversiones Financieras a Largo Plazo	-	-
1220	Derechos a Recibir Efectivo o Equivalentes a Largo Plazo	9,684,378.08	-
1230	Bienes Inmuebles, Infraestructura y Construcciones en Proceso	-	2,642,868.32
1240	Bienes Muebles	-	-
1250	Activos Intangibles	-	-
1260	Depreciación, Deterioro y Amortización Acumulada de Bienes	-	-
1270	Activos Diferidos	-	-
1280	Estimación por Pérdida o Deterioro de Activos no Circulantes	-	-
1290	Otros Activos no Circulantes	-	-
2000	Pasivo	1,165,307.07	-
2100	Pasivo Circulante	1,165,307.07	-
2110	Cuentas por Pagar a Corto Plazo	-	-
2120	Documentos por Pagar a Corto Plazo	-	-
2130	Porción a Corto Plazo de la Deuda Pública a Largo Plazo	-	-
2140	Títulos y Valores a Corto Plazo	-	-
2150	Pasivos Diferidos a Corto Plazo	-	-
2160	Fondos y Bienes de Terceros en Garantía y / o Administración a Corto Plazo	-	-
2170	Provisiones a Corto Plazo	-	-
2190	Otros Pasivos a Corto Plazo	-	-
		-	162,780.44
2200	Pasivo no Circulante	-	-
2210	Cuentas por Pagar a Largo Plazo	-	162,780.44
2220	Documentos por Pagar a Largo Plazo	-	-
2230	Deuda Pública a Largo Plazo	-	-
2240	Pasivos Diferidos a Largo Plazo	-	-
2250	Fondos y Bienes de Terceros en Garantía y / o en Administración a Largo Plazo	-	-
2260	Provisiones a Largo Plazo	-	-
3000	Hacienda Pública / Patrimonio	-	-
3100	Hacienda Pública / Patrimonio Contribuido	-	-
3110	Aportaciones	-	-
3120	Donaciones de Capital	-	-
3130	Actualización de la Hacienda Pública / Patrimonio	-	-
		-	34,834,060.41
3200	Hacienda Pública / Patrimonio Generado	-	34,756,329.66
3210	Resultados del Ejercicio: (Ahorro/Desahorro)	-	77,730.75
3220	Resultados de Ejercicios Anteriores	-	-
3230	Revalúos	-	-
3240	Reservas	-	-
3250	Rectificaciones de Resultados de Ejercicios Anteriores	-	-
3300	Exceso o Insuficiencia en la Actualización de la Hacienda Pública / Patrimonio	-	-
3310	Resultado por Posición Monetaria	-	-
3320	Resultado por Tenencia de Activos no Monetarios	-	-

Total (7) 37,732,520.03 37,732,520.03

"Bajo protesta de decir verdad declaramos que los Estados Financieros y sus notas, son razonablemente correctos y son responsabilidad del emisor"

Sarita PRESIDENCIA
MTRA. SARITA ARELLANO HERNÁNDEZ
PRESIDENTA MUNICIPAL POR MINISTERIO DE LEGISLACIÓN MUNICIPAL
CAPULHUAC
GOBIERNO MUNICIPAL
2025 2027

V. Gil Huerta
L.C. VÍCTOR GIL HUERTA
TESORERO MUNICIPAL



31 DIC 2025

OPERADO

31 DIC 2025

PERADO



Cuenta Pública 2025
Estado de Flujo de Efectivo
 (cifra en pesos)

Nombre de la Entidad Municipal: (1) Municipio de CAPULHUAC, 0070

AL 31 DE DICIEMBRE DE 2025 (2)

Concepto (3)	Importe 2025 (4)	Importe 2024 (4)
Flujos de Efectivo de las Actividades de Operación		
Origen		
Impuestos	203,308,046.66	97,930,708.86
Cuotas y Aportaciones de Seguridad Social	12,998,913.87	9,811,542.94
Contribuciones de Mejoras	-	-
Derechos	445,325.00	121,005.00
Productos	6,776,903.00	5,436,064.03
Aprovechamientos	2,219,612.00	2,574,302.54
Ingresos por Venta de Bienes y Prestación de Servicios	43,250.00	40,214.00
Ingresos no Comprendidos en los Numerales Anteriores Causados en Ejercicios Fiscales Anteriores Pendientes de Liquidación o Pago	-	-
Participaciones y Aportaciones	-	-
Transferencias, Asignaciones, Subsidios y Otras Ayudas	183,718,837.74	180,076,512.43
Otros Orígenes de Operación	(2,894,795.05)	(100,128,932.08)
Aplicación		
Servicios Personales	136,336,557.04	(196,913,633.67)
Materiales y Suministros	88,874,413.87	93,720,113.95
Servicios Generales	3,484,812.14	11,599,746.87
Transferencias Internas y Asignaciones al Sector Público	29,487,811.01	45,904,058.87
Transferencias al Resto del Sector Público	-	-
Subsidios y Subvenciones	-	-
Ayudas Sociales	15,086,480.86	14,940,642.23
Pensiones y Jubilaciones	-	-
Transferencias a Fideicomisos, Mandatos y Contratos Análogos	-	-
Transferencias a la Seguridad Social	-	-
Donativos	-	-
Transferencias al Exterior	-	-
Participaciones	-	-
Aportaciones	-	-
Convenios	-	-
Otras Aplicaciones de Operación	-	-
Flujos Netos de Efectivo por Actividades de Operación	(1,596,960.84)	(362,078,095.79)
	67,971,489.52	293,844,242.73
Flujos de Efectivo de las Actividades de Inversión		
Origen		
Bienes Inmuebles, Infraestructura y Construcciones en Proceso	-	(261,935,788.43)
Bienes Muebles	-	-
Otros Orígenes de Inversión	-	-
Aplicación		
Bienes Inmuebles, Infraestructura y Construcciones en Proceso	36,114,277.03	30,465,672.96
Bienes Muebles	32,476,497.47	27,584,825.53
Otras Aplicaciones de Inversión	3,637,779.56	2,671,171.73
Flujos Netos de Efectivo de las Actividades de Inversión	(36,114,277.03)	(292,401,481.38)
Flujo de Efectivo por Actividades de Financiamiento		
Origen		
Endeudamiento Neto	-	-
Interno	-	-
Externo	-	-
Otros Orígenes de Financiamiento	-	-
Aplicación		
Servicios de la Deuda	5,763,648.29	4,675,724.32
Interno	5,763,648.29	4,675,724.32
Externo	5,763,648.29	4,675,724.32
Otras Aplicaciones de Financiamiento	-	-
Flujos Netos de Efectivo por Actividades de Financiamiento	(5,763,648.29)	(4,675,724.32)
Incremento/Disminución Neta en el Efectivo y Equivalentes al Efectivo	26,093,564.20	(3,232,942.97)
Efectivo y Equivalentes al Efectivo al Inicio del Ejercicio	3,284,429.01	6,517,371.98
Efectivo y Equivalentes al Efectivo al Final del Ejercicio	29,377,993.21	3,284,429.01

Bajo protesta de decir verdad declaramos que los Estados Financieros y sus notas, son razonablemente correctos y son responsabilidad del emisor

MTRA. SARITA ARELLANO HERNÁNDEZ
 PRESIDENTA MUNICIPAL POR MINISTERIO DE LEY



L.C. VÍCTOR HIL HUERTA
 TESORERO MUNICIPAL



IAPC: Informe Anual sobre Pasivos Contingentes

0: Clave que identifica el tipo de entidad
 070: Número de la Entidad de acuerdo con el Manual para la Planeación vigente
 2026: Ejercicio Fiscal

Núm.	Denominación del Pasivo Contingente	Monto del Pasivo Contingente (Pesos)	Descripción de los riesgos relevantes para la Entidad	Propuestas de acción
1	Desastres Naturales	-	Sin información	sin información
2	Juicios Laborales	12,951,268.88	Con base en la administración pasada y el periodo de la actual se tienen 26 juicios laborales vigentes que podrían concluir en este ejercicio fiscal	1. Cumplir con el proceso con estricto apego a la Ley para que las partes implicadas lleguen a buen término. 2. Asesoría legal capacitada para gestionar los mejores términos para las partes implicadas
3	Pensiones y jubilaciones	950,000.00	En la nómina se tienen registrados 6 servidores públicos que rebasan los 60 años los cuales son acreedores a jubilación por años de servicio	1. Cumplir con el proceso con estricto apego a la Ley para que las partes implicadas lleguen a buen término

 MTRA. SARITA ARELLANO HERNANDEZ
 PRESIDENTA MUNICIPAL POR MINISTERIO DE LEY

 L.C. VICTOR GIL HUERTA
 TESORERO MUNICIPAL





Autorización e Historia (3)

El Municipio tiene como principal objetivo de dotar de servicios básicos a la comunidad en apego a las disposiciones legales, así mismo dar cumplimiento de la ley de contabilidad y en general a sus estados financieros se orienten a informar de la ejecución del presupuesto y de otros movimientos financieros dentro de los parámetros legales y técnicos autorizados.

a) Fecha de creación del ente.

Capulhuac figura como municipalidad desde el 29 de junio de 1827. La Legislatura del Estado de México elevó a esta población al rango de villa en mayo de 1880, designándolo Capulhuac de Mirafuentes. Durante la Revolución de 1910, algunos grupos de vecinos se unieron a las fuerzas de Emiliano Zapata y otros a las fuerzas de Venustiano Carranza, sobresaliendo el general Encarnación Vega y Andrés Ruiz Meza.

b) Principales cambios en su estructura.

Reseña Histórica

Capulhuac en la época prehispánica, se hallaba en el límite oriental de la provincia matlazinca colindando con los pueblos otomíes dispersos en la falda poniente de la serranía, hoy llamada de Las Cruces.

El nombre otomí de Capulhuac era Nthezee, lo que indica su antigüedad. Este pueblo, de origen matlazinca, como la mayoría de la región fue conquistado por Axayácatl, quedó sujeto a los aztecas hasta la llegada de los conquistadores.

En el Archivo General de la Nación se ha localizado un testimonio de una merced de sitio para ganado mayor, concedida por don Luis de Velasco al pueblo de San Bartolomé Capulhuac para su fundación y congregación el 25 de abril de 1557. Así es segura la ubicación de la cabecera municipal de Capulhuac que desde esa fecha estaba donde hoy se encuentra Capulhuac, que prosperó tanto como su vecino Santiago Tianguistenco; debe tomarse en cuenta que la relativa prosperidad de los habitantes de este municipio en la época colonial consistía en su dedicación al comercio.

Viajaban los comerciantes de Capulhuac con sus recuas hasta Guatemala, llevando principalmente rebozos y otras mercancías, regresaban trayendo pescado y frutas de la tierra caliente.

La iglesia de San Bartolomé Capulhuac, fundada en el siglo XVI por los agustinos de Ocuilan y Malinalco, estuvo a su cargo como visita hasta la segunda década del siglo XVII. El edificio parroquial expresa las diferentes épocas de su construcción: partes construidas en el siglo XVII; mientras que la cúpula, la torre del ábside corresponden a mediados del XVIII.

En 1736 Capulhuac seguía siendo Encomienda de los Cano Moctezuma, que descendían por el lado materno de doña Isabel Tecuipach Moctezuma esposa, entre otros, de Cuauhtémoc. Todavía el 20 de julio de 1736, se ordenó al alcalde mayor de provincia de Metepec, obligar a los tributarios de Capulhuac al pago a su encomendero don José Audelo Cano Moctezuma.

Panorama Económico y Financiero (4)

El Municipio depende en un noventa por ciento de la participaciones, estatales y federales por lo cual la mayor parte de la obras y acciones se realizan con dichos recursos para lo cual la toma de decisiones dependen del techo financiero que asignen al municipio.

Organización y Objeto Social (5)

a) Objeto social.

Dotar de servicios básicos a la comunidad para el bienestar de la sociedad

b) Principal actividad.

Dotar de servicios básicos a la comunidad para el bienestar de la sociedad

c) Ejercicio fiscal.

Enero a Diciembre 2025

d) Régimen jurídico.

Persona Moral sin fines de lucro

e) Consideraciones fiscales del ente:

Entero Mensual de ISR de sueldos y salarios, Entero Mensual de ISR asimilados a salarios, Retención de ISR por la prestación de servicios profesionales, Retención de ISR por el otorgamiento del uso o goce temporal de bienes inmuebles, a nivel Estatal Impuesto sobre Nominas, Retenciones del impuesto cedular por la prestación de servicios profesionales y por el otorgamiento del uso o goce temporal de bienes inmuebles.

f) Estructura organizacional básica.

* Organigrama del Municipio Año 2024

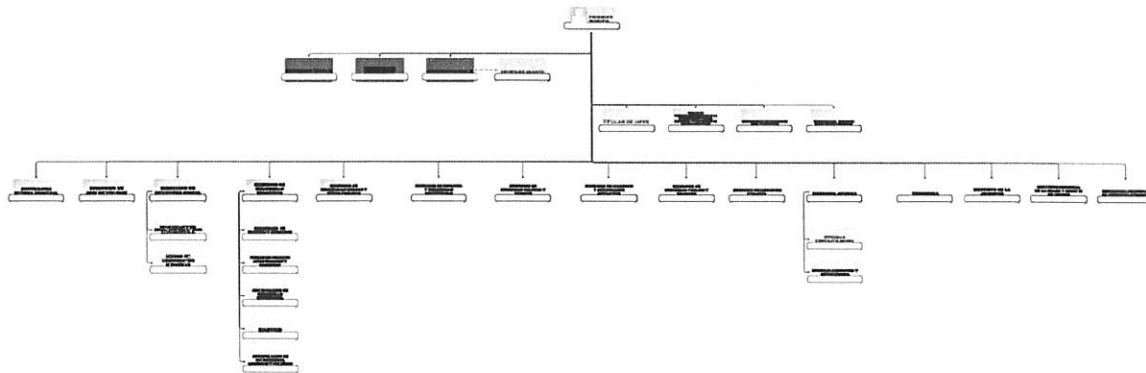

g) Fideicomisos, mandatos y análogos de los cuales es fideicomitente o fiduciario.

No se cuenta con Fideicomisos

Bases de Preparación de los Estados Financieros (6)

a) Si se ha observado la normatividad emitida por el CONAC y las disposiciones legales aplicables.

Si se han tomado en cuenta las normas que establece el CONAC y la Ley de Fiscalización

b) La normatividad aplicada para el reconocimiento, valuación y revelación de los diferentes rubros de la información financiera, así como las bases de medición utilizadas para la elaboración de los estados financieros; por ejemplo: costo histórico, valor de realización, valor razonable, valor de recuperación o cualquier otro método empleado y los criterios de aplicación de los mismos.

La normatividad aplicada es la de Costo Histórico

c) Postulados básicos.

Sustancia económica, Entes Públicos, Existencia permanente, Revelación suficiente, Importancia relativa, Registro e integración presupuestaria, Devengó contable, Valuación, Dualidad económica, Consistencia, consolidación financiera.

d) Para las entidades que por primera vez estén implementando la base devengado de acuerdo a la Ley de Contabilidad, deberán:

-Revelar las nuevas políticas de reconocimiento:

Políticas de CONAC a partir 2011.

-Plan de implementación:

De acuerdo al CONAC

-Revelar los cambios en las políticas, la clasificación y medición de las mismas, así como su impacto en la información financiera:

De acuerdo al CONAC

-Presentar los últimos estados financieros con la normatividad anteriormente utilizada con las nuevas políticas para fines de comparación en la transición a la base devengado.

En proceso de acuerdo a lo establecido por el CONAC

Políticas de Contabilidad Significativas (7)

a) Actualización:

En proceso.

b) Informar sobre la realización de operaciones en el extranjero y de sus efectos en la información financiera gubernamental:

No existen, no se realiza.

c) Método de valuación de la inversión en acciones de Compañías subsidiarias no consolidadas y asociadas:

No se cuenta con inversiones.

d) Sistema y método de valuación de inventarios y costo de lo vendido:

No se producen bienes, ni se comercializan.

e) Beneficios a empleados:

No se cuenta con reservas y provisiones.

f) Provisiones:

No se concideran provisiones

g) Reservas:

No se tienen reservas.

h) Cambios en políticas contables y corrección de errores junto con la revelación de los efectos que se tendrá en la información financiera del ente público, ya sea retrospectivos o prospectivos:

De acuerdo a las Normas establecidas por el CONAC.

i) Reclasificaciones:

De acuerdo a las Normas establecidas por el CONAC.

j) Depuración y cancelación de saldos:

De acuerdo a las Normas establecidas por el CONAC.

Posición en Moneda Extranjera y Protección Por Riesgo Cambiario (8)

El municipio se encuentra expuesto a sufrir el riesgo cambiario, debido a la crisis económica que atraviesa, los ingresos que percibe no son suficientes para crear una reserva para hacerle frente a esta problemática

Reporte Analítico del Activo (9)

a) Vida útil o porcentajes de depreciación, deterioro o amortización utilizados en los diferentes tipos de activos:

En proceso.

b) Cambios en el porcentaje de depreciación o valor residual de los activos:

En su caso el porcentaje que establece la Ley del ISR.

c) Importe de los gastos capitalizados en el ejercicio, tanto financieros como de investigación y desarrollo:

De acuerdo a la Norma del CONAC.

d) Otras circunstancias de carácter significativo que afecten el activo, tales como bienes en garantía, señalados en embargos, litigios, títulos de inversiones entregados en garantías, baja significativa del valor de inversiones financieras, etc.:

No aplica.

Fideicomisos, Mandatos y Contratos Análogos (10)

No se tiene fideicomisos

Reporte de la Recaudación (11)

a) Análisis del comportamiento de la recaudación correspondiente al ente público o cualquier tipo de ingreso, de forma separada los ingresos locales de los federales:

Impuestos		12,395,299.13
Cuotas y Aportaciones		0.00
Contribución de Mejoras		445,325.00
Derechos		6,776,903.00
Productos de Tipo Corriente		2,219,612.00
Aprovechamientos		43,250.00
Participaciones		130,817,411.54
Aportaciones		52,852,336.04
Convenios		0.00
Fondos Distintos de Aportaciones		0.00
Fondos Distintos de Aportaciones		0.00
Otros Ingresos y Beneficios		1,000.00
	Total	205,551,136.71

b) Proyección de la recaudación e ingresos en el mediano plazo

	Proyección	Recaudado	Por recaudar
Impuestos	10,857,440.00	12,395,299.13	-1,537,859.13
Cuotas y Aportaciones	0.00	0.00	0.00
Contribución de Mejoras	143,800.00	445,325.00	-301,525.00
Derechos	8,655,495.00	6,776,903.00	1,878,592.00
Productos de Tipo Corriente	2,461,178.00	2,219,612.00	241,566.00
Aprovechamientos	49,600.00	43,250.00	6,350.00
Participaciones	122,655,631.52	130,817,411.54	-8,161,780.02
Aportaciones	52,907,277.91	52,852,336.04	54,941.87
Convenios	0.00	0.00	0.00
Incentivos Derivados de la Colaboración Fiscal	0.00	0.00	0.00
Fondos Distintos de Aportaciones	0.00	0.00	0.00
Otros ingresos y beneficios	0.00	1,000.00	-1,000.00
	TOTAL	205,551,136.71	-7,820,714.28

Información sobre la Deuda y el Reporte Analítico de la Deuda (12)

a) Utilizar al menos los siguientes indicadores: deuda respecto al PIB y deuda respecto a la recaudación tomando, como mínimo, un período igual o menor a 5 años.

no se tiene contratación de deuda que puede servir como base de cálculo para el análisis

b) Información de manera agrupada por tipo de valor gubernamental o instrumento financiero en la que se considere intereses, comisiones, tasa, perfil de vencimiento y otros gastos de la deuda.

Se informa que este municipio no ha contratado deuda pública, solo se registra las obligaciones que se pagaran en el próximo mes

Calificaciones Otorgadas (13)

Se informa que el ente público al periodo que se reporta ha sido sujeto de evaluación para solicitar algún crédito, sin embargo no se ha solicitado algun credito

Proceso de Mejora (14)

Se informará de:

a) Principales Políticas de control interno:

Se encuentran en proceso de autorización

b) Medidas de desempeño financiero, metas y alcance:

Se encuentran en proceso de autorización

Información por Segmentos (15)

Cuando se considere necesario se podrá revelar la información financiera de manera segmentada debido a la diversidad de las actividades y operaciones que realizan los entes públicos, ya que la misma proporciona información acerca de las diferentes actividades operativas en las cuales participa, de los productos o servicios que maneja, de las diferentes áreas geográficas, de los grupos homogéneos con el objetivo de entender el desempeño del ente, evaluar mejor los riesgos y beneficios del mismo; y entenderlo como un todo y sus partes integrantes.

Consecuentemente, esta información contribuye al análisis más preciso de la situación financiera, grados y fuentes de riesgo y crecimiento potencial de negocio.

No aplica.

Eventos Posteriores al Cierre (16)

El ente público informará el efecto en sus estados financieros de aquellos hechos ocurridos en el período posterior al que informa, que proporcionan mayor evidencia sobre eventos que le afectan económicamente y que no se conocían a la fecha de cierre.

no existen

Partes Relacionadas (17)

Se debe establecer por escrito que no existen partes relacionadas que pudieran ejercer influencia significativa sobre la toma de decisiones financieras y operativas:

No existen

Responsabilidad Sobre la Presentación Razonable de la Información Contable (18)

Los Estados Financieros deberán estar rubricados en cada página de los mismos e incluir al final la siguiente leyenda: "Bajo protesta de decir verdad declaramos que los Estados Financieros y sus notas, son razonablemente correctos y son responsabilidad del emisor.

Bajo protesta de decir verdad declaramos que los Estados Financieros y sus notas, son razonablemente correctos y son responsabilidad del emisor.

MTRA. SARITA ARELLANO HERNÁNDEZ
PRESIDENTA MUNICIPAL POR MINISTERIO
DE LEY



L.C. VICTOR GIL HUERTA
TESORERO MUNICIPAL





I. Notas al Estado de Actividades

Ingresos y Otros Beneficios (3)

A continuación se muestran de manera detallada los ingresos obtenidos durante el mes que se reporta

Impuestos		12,395,299.13
Cuotas y Aportaciones		0.00
Contribución de Mejoras		445,325.00
Derechos		6,776,903.00
Productos		2,219,612.00
Aprovechamientos		43,250.00
	Total	21,880,389.13

Gastos y Otras Pérdidas (4)

Gastos de Funcionamiento	121,484,422.00	0.70
Transferencias, Asignaciones, Subsidios y Otras Ayudas	15,127,562.26	0.09
Participaciones y Aportaciones	0.00	0.00
Intereses, Comisiones y Otros Gastos de la Deuda Pública	3,591,292.77	0.02
Deuda Pública	0.00	0.00
Inversión Pública	33,173,909.09	0.19
Bienes Muebles, Inmuebles e Intangibles	0.00	0.00
	Total	173,377,186.12

100.00

se explica de manera resumida las erogaciones que de acuerdo a su monto, se consideran las más representativas del 01 Enero al 31 de Diciembre de 2025 en la contabilidad

En materia de **Gastos de funcionamiento** es representativo pero necesario para lograr los objetivos del ayuntamiento en la prestación de bienes y servicios, así mismo sobresalen las Transferencias, Asignaciones, Subsidios y Otras Ayudas que les corresponde por ley al Sistema DIF Municipal y al IMCUFIDE ; con respecto a las obras realizadas en el presente ejercicio, a la fecha se encuentran al 100% terminadas

II. Notas al Estado de Situación Financiera

Activo

Efectivo y Equivalentes (5)

Efectivo	2,223,603.60
Bancos/Tesorería	27,022,052.27
Depósitos de Fondos de Terceros en Garantía y/o Administración	132,337.34
	TOTAL
	29,377,993.21

En donde, bancos/tesorería se desglosa de acuerdo a lo siguiente:

REC. PROPIOS BANORTE 653219583	27,955.60
0805674114 EXCEDENTES PETROLEROS 2010	-13,500.00
300231789 RECURSOS PROPIOS	55,906.26
CTA.038007714732 FISM 2006	369,151.41
CTA 00771503 FISM 2004	652,034.15
CTA. 07770037098 R.P.	-652,034.15
RECURSOS PROPIOS CTA. 207822993	7,373.17
RECURSOS PROPIOS CTA 489236882	831,084.92
FISM 2017 CTA 489236891	994.15
RECURSOS PROPIOS INGRESOS 0309145103	7,140.66
RECURSOS PROPIOS CTA 494601390	4,836.42
FORTAMUN 2017 CTA 0494601411	13,003.54
RECURSOS PROPIOS CTA 361135045	29,478.23
FORTAMUN 2018 CTA 591086542	861.39
RECURSOS PROPIOS 10151761155	66,658.77
FORTAMUN 2018 10151761061	101,045.23
FEFOM 2014 CTA 14984264	13,062.65
FOPAEDAPIE 2014 CTA 14976831	13,042.47
FISM 2015 CTA. 14983910	4,975.02

FEFOM 2015 CTA 149792720201	2,162.95
FONDO DE INFRAESTRUCTURA DEPORTIVA 2015 CTA 14977094	5,245.57
FISM 2016 CTA 14935340	4,363.18
APAD 2016 CTA 0167880770201	2,321.33
FISM 2018 CTA 0209003200201	-539,883.83
FEFOM 2017 CUENTA 0213866510201	-348,203.56
FASP 2018 CTA 0214207321001	3,154.50
SEDATU PROGRAMA DE INFRAESTRUCTURA 2018 CTA 218524621001	6,738.78
RECURSOS PROPIOS CTA 65505620183	-122,202.38
FORTAMUN 2017 CTA 014420220005878612	11,602.40
FORTAMUN 2018 CTA 65506594561	896.66
FISM 2018 CTA 65-50708031-8	833.54
RECURSOS PROPIOS PREDIAL CTA 0111198238	7,651.93
PROGRAMAS REGIONALES PDR CTA 0111224352	-71,347.62
REC PROPIOS INGRESOS CTA 111198130	-216,663.92
MUNICIPIO DE CAPULHUAC CTA 112304139	12,931.87
PARTICIPACIONES 2020 CTA 65-50802391-1 SANTANDER	587.50
CTA 1175263188 RP-PARTICIPACIONES	0.00
CTA 1183943476, RP RECAUDACION	0.00
CTA 1183940167, RP PARTICIPACIONES	0.00
CTA 1183760226, FORTAMUN 2018	132,778.11
CTA. 1215733822 INVERSIONES FORTAMUNDF 2023	-1.30
CTA. 1215735611 INV FISDMDF 2023	-3.48
FAISMUN 2025, CTA 45301301479537	0.00
FORTAMUN 2025, CTA. 45301301480074	0.00
FEFOM 2025, CUENTA 1301480654	0.00
CTA 18000335201 PARTICIPACIONES	15,994,625.15
CTA 18000335280 PREDIAL	4,852,189.92
CTA 18000335232 FAISMUN 2025	389,334.62
CTA 1000335263 FORTAMUN 2025	161,150.97
CTA 1000335277 FEFOM 2025	224,741.80
CTA 18000335229 NOMINA	4,797,966.63
CTA 100034298-2 GIDEM 2025	176,011.06
TOTAL	27,022,052.27
Derechos a recibir Efectivo y Equivalentes y Bienes o Servicios a Recibir (6)	
Esta parte de las notas de desglose está conformada por las siguientes cuentas	
Inversiones financieras a corto plazo	0.00
Cuentas por Cobrar a corto plazo	81,535.38
Deudores Diversos por cobrar a corto plazo	6,403,442.58
Ingresos por Recuperar a Corto Plazo	128,797.52
TOTAL	6,613,775.48
Inventarios (7)	
Se informa que durante el periodo que comprende del 01 de Enero al 31 de Diciembre de 2025 en la contabilidad del municipio no se tienen registrados bienes para transformación o consumo.	
Almacenes (8)	
Se informa que no es procedente el metodo de valuacion, asi como la conveniencia de su aplicación adicionalmente, porque el municipio carece de almacenes	
Inversiones Financieras (9)	
Se informa que durante el periodo que comprende del 01 de Enero al 31 de Diciembre de 2025, en la contabilidad del municipio, no cuenta con inversiones financieras que se consideren fidecomisos	
Bienes Muebles, Inmuebles e Intangibles (10)	
Este apartado está compuesto por los siguientes rubros:	
# Bienes Inmuebles, Infraestructura y Construcciones en Proceso	151,315,538.49
Bienes Muebles	46,205,431.71
Otros Activos Diferidos	53,172.06
Activos Intangibles	0.00
TOTAL	197,574,142.26
La Cuenta de Bienes Inmuebles, Infraestructura y Construcciones en Proceso se desagrega en:	
La Cuenta de Bienes inmuebles y construcciones en proceso se desglosa de la forma siguiente:	
Terrenos	10,886,762.20

Edificios No Habitacionales	8,225,310.94
Construcciones en Proceso en Bienes de Dominio Público	132,203,465.35
TOTAL	151,315,538.49
La Cuenta de Bienes Muebles se desglosa de la forma siguiente:	
Mobiliario y Equipo de Administración	6,486,044.43
Equipo e Instrumental Médico y de Laboratorio	482,448.11
Equipo de Transporte	27,371,103.08
Equipo de Defensa y Seguridad	1,511,925.64
Maquinaria, otros Equipos y Herramientas	10,350,540.45
Colecciones, Obras de Arte y Objetos Valiosos	3,370.00
Otros Bienes Muebles	0.00
TOTAL	46,205,431.71

Por otra parte, el rubro de **Activos Intangibles** no se muestra la distribución por no presentar movimiento a la fecha que se reporta

Estimaciones y Deterioros (11)

Se informa que durante el periodo que comprende del 01 Enero al 31 de Diciembre de 2025 en la contabilidad del municipio no se efectuaron registros relativos a estimación de cuentas incobrables, estimación de inventarios, deterioro de activos biológicos u otros conceptos similares.

Otros Activos (12)

Del 01 Enero al 31 de Diciembre de 2025, en el rubro de **Otros Activos Circulantes** no se tienen saldos registrados en la cuenta denominada

PASIVO

Cuentas y Documentos por Pagar (13)

En lo que corresponde al Rubro de Pasivo Circulante y Pasivo no Circulante a continuación se resumen las cuentas y conceptos que lo conforman:

Servicios Personales por Pagar a Corto Plazo	19,629,688.79
Proveedores por Pagar a Corto Plazo	17,105,910.85
Contratistas por Obras Publicas por pagar a Corto Plazo	12,516,846.41
Retenciones y Contribuciones por Pagar a Corto Plazo	7,788,099.29
Otras Cuentas por pagar a Corto Plazo	21,084,666.82
Documentos Comerciales por pagar a Corto Plazo	783,442.56
Otros Documentos por pagar a Corto Plazo	-591,534.28
TOTAL	78,317,120.44

Fondos y Bienes de Terceros en Garantia y/o Administracion (14)

en relacion a los Fondos y Bienes de Terceros en Garantia y/o Administracion, se comenta que no se tienen saldos registrados en la cuenta denominada

Pasivos Diferidos (15)

Pasivos Diferidos a Corto Plazo	479,843.00
---------------------------------	-------------------

Provisiones (16)

Se comenta que no se tienen saldos registrados de esta cuenta en la contabilidad

Otros Pasivos (17)

Se comenta que no se tienen saldos registrados de esta cuenta en la contabilidad

III. Notas al Estado de Variación en la Hacienda Pública (18)

Informar de manera agrupada, acerca de:

Concepto	Hacienda Pública/ Patrimonio Contribuido	Hacienda Pública/ Patrimonio Generado de Ejercicios Anteriores	Hacienda Pública/ Patrimonio Generado del Ejercicio	Ajustes por Cambios de Valor	Total
Rectificaciones de Resultados de Ejercicios Anteriores					
Patrimonio Neto Inicial Ajustado del Ejercicio	-9,485,881.72	0.00	0.00	0.00	-9,485,881.72
Aportaciones	-9,485,881.72	0.00	0.00	0.00	-9,485,881.72
Donaciones de Capital					
Actualización de la Hacienda Pública/Patrimonio					
Variaciones de la Hacienda Pública/Patrimonio Neto del Ejercicio		132,588,409.42	66,930,280.25	0.00	199,518,689.67
Resultados del Ejercicio (Ahorro/Desahorro)		0.00	66,930,280.25	0.00	66,930,280.25
Resultados de Ejercicios Anteriores	0.00	132,588,409.42	0.00	0.00	132,588,409.42
Revalúos	0.00	0.00	0.00	0.00	0.00
Reservas	0.00	0.00	0.00	0.00	0.00
Hacienda Pública/Patrimonio Neto al Final del Ejercicio 2024	-9,485,881.72	132,588,409.42	66,930,280.25	0.00	190,032,807.95
Cambios en la Hacienda Pública/Patrimonio Neto del Ejercicio 2024	0.00	0.00	0.00	0.00	0.00
Aportaciones	0.00	0.00	0.00	0.00	0.00
Donaciones de Capital	0.00	0.00	0.00	0.00	0.00

Actualización de la Hacienda Pública/Patrimonio	0.00	0.00	0.00	0.00	0.00
Variaciones de la Hacienda Pública/Patrimonio Neto del Ejercicio	0.00	-77,730.75	-34,756,329.66	0.00	-34,834,060.41
Resultados del Ejercicio (Ahorro/Desahorro)	0.00	0.00	32,173,950.59	0.00	32,173,950.59
Resultados de Ejercicios Anteriores	0.00	-77,730.75	-66,930,280.25	0.00	-67,008,011.00
Revalúos					
Reservas					
Saldo Neto en la Hacienda Pública/Patrimonio 2025	-	9,485,881.72	132,510,678.67	32,173,950.59	0.00
				0.00	155,198,747.54

IV. Notas al Estado de Flujos de Efectivo (19)

Efectivo y equivalentes			
Concepto	Mes actual	Mes anterior	
Efectivo	2,223,603.60	2,223,603.60	
Bancos-Tesorería	27,022,052.27	51,832,275.39	
bancos /Dependencia y otros	0.00	0.00	
Inversiones temporales(hasta 3 meses)	0.00	0.00	
Fondos con afectación específica	0.00	0.00	
Depósitos de fondos de terceros en garantía y/o administración	132,337.34	132,337.34	
Total de efectivo o equivalentes	29,377,993.21	54,188,216.33	
Adquisiciones de actividades de inversión efectivamente pagadas			
Concepto	Mes actual	Mes anterior	
Bienes Inmuebles, Infraestructura y Construcciones en proceso	151,315,538.49	160,999,916.57	
Terrenos	10,886,762.20	10,886,762.20	
Viviendas	0.00	0.00	
Edificios no Habitacionales	8,225,310.94	8,225,310.94	
Infraestructura	0.00	0.00	
Construcciones en proceso en Bienes de Dominio Publico	132,203,465.35	141,887,843.43	
Construcciones en Proceso en Bienes Propios	0.00	0.00	
Otros Bienes Inmuebles	0.00	0.00	
Bienes Muebles	46,205,431.71	43,562,563.39	
Mobiliario y Equipo de Administración	6,486,044.43	6,303,174.19	
Mobiliario y Equipo Educativo y Recreativo	0.00	0.00	
Equipo e Instrumental Médico y de Laboratorio	482,448.11	482,448.11	
Equipo de Transporte	27,371,103.08	24,911,105.00	
Equipo de Defensa y Seguridad	1,511,925.64	1,511,925.64	
Maquinaria, otros Equipos y Herramientas	10,350,540.45	10,350,540.45	
Colecciones, Obras de Arte y Objetos Valiosos	3,370.00	3,370.00	
Activos Biológicos	0.00	0.00	
Otros Bienes Muebles	0.00	0.00	
Conciliación de los flujos de efectivos netos			
concepto	Mes actual	Mes anterior	
Resultados del Ejercicio: (Ahorro/ Desahorro)	32,173,950.59	66,930,280.25	
Movimientos de partidas (o rubros) que no afectan al efectivo	0.00	0.00	
Depreciación	0.00	0.00	
Amortización	0.00	0.00	
Incrementos en las provisiones	0.00	0.00	
Incremento en inversiones producido por revaluación	0.00	0.00	
Ganancia/pérdida en venta de bienes muebles, inmuebles e intangibles	0.00	0.00	
Incremento en cuentas por cobrar	0.00	0.00	

V. Conciliación entre los Ingresos Presupuestarios y Contables, así como entre los Egresos Presupuestarios y los Gastos Contables (20)

Conciliación entre los Ingresos presupuestarios y contables

	Importe	Total
INGRESOS PRESUPUESTALES		205,551,136.71
+ INGRESOS CONTABLES NO PRESUPUESTARIOS		0.00
Incremento por Variación de Inventarios	0.00	
Disminución del Exceso de Estimaciones por Pérdida o Deterioro u Obsolescencia	0.00	
Disminución del Exceso de Provisiones	0.00	
Otros Ingresos y Beneficios Varios	0.00	
Otros Ingresos Contables no Presupuestarios	0.00	
- INGRESOS PRESUPUESTARIOS NO CONTABLES		0.00
Productos de Capital	0.00	
Aprovechamientos Capital	0.00	
Ingresos Derivados de Financiamientos	0.00	
Otros Ingresos Presupuestarios no Contables	0.00	
INGRESOS CONTABLES		205,551,136.71

Conciliación entre los Egresos presupuestarios y los gastos contables

	Importe	Total
TOTAL DE EGRESOS (PRESUPUESTARIOS)		179,146,080.45
- EGRESOS PRESUPUESTARIOS NO CONTABLES		41,882,943.02
Mobiliario y Equipo de Administración	243,728.48	
Vehículos y Equipo de Transporte	2,459,998.08	
Maquinaria, otros Equipos y Herramientas	625,172.00	
Obra pública en Bienes de dominio Público	33,173,909.09	
Amortización de la Deuda publica	1,092,629.10	
Adeudos de Ejercicios Fiscales Anteriores (Adefas)	4,287,506.27	
Otros Egresos Presupuestales NO Contables	0.00	
+ GASTOS CONTABLES NO PRESUPUESTARIOS		36,125,958.40
Estimaciones, Depreciaciones, Deterioros, Obsolescencia y Amortizaciones	0.00	
Provisiones	0.00	
Disminución de Inventarios	33,173,909.09	
Aumento por Insuficiencia de Estimaciones por Pérdida o Deterioro u Obsolescencia	0.00	
Aumento por Insuficiencia de Provisiones	0.00	
Otros Gastos	2,952,049.31	
Otros Gastos Contables NO Presupuestales	0.00	
TOTAL DE GASTO CONTABLE		173,389,095.83

MTRA. SARITA ARELLANO HERNÁNDEZ
PRESIDENTA MUNICIPAL POR MINISTERIO DE LEY



L.C. VICTOR GIL HUERTA
TESORERO MUNICIPAL





Municipio de Capulhuac 070 (1)
Notas de Memoria (cuentas de orden)
 Periodo del 01 Enero al 31 de Diciembre de 2025 (2)
 (Cifras en Pesos)



Cuentas de Orden Contables y Presupuestarias

Contables: (3)

Valores	0.00
Emisión de obligaciones	0.00
Avales y Garantías	0.00
Juicios	0.00
Contratos para Inversión Mediante Proyectos para Prestación de Servicios (PPS) y Similares	0.00
Bienes en concesión y en comodato	0.00

Presupuestarias: (4)

Cuentas de Ingresos

LEY DE INGRESOS

Ley de Ingresos estimada	197,730,422.43
Ley de Ingresos por Ejecutar	-7,820,714.28
Ley de Ingresos devengada	0.00
Ley de Ingresos Recaudada	205,551,136.71

Cuentas de Egresos

PRESUPUESTO DE EGRESOS

Presupuesto de Egresos Aprobado	197,730,422.43
Presupuesto de Egresos por Ejercer	18,584,341.98
Presupuesto de Egresos Comprometido	0.00
Presupuesto de Egresos Devengado	583,366.26
Presupuesto de Egresos Pagado	178,562,714.19

Bajo protesta de decir verdad declaramos que los Estados Financieros y sus notas, son razonablemente correctos y son responsabilidad del emisor.

MTRA. SARITA ARELLANO HERNÁNDEZ
 PRESIDENTA MUNICIPAL POR MINISTERIO
 DE LEY

L.C. VICTOR GIL HUERTA
 TESORERO MUNICIPAL



OPERADO

Cuenta Pública 2025 Estado Analítico del Activo (cifras en pesos)						
AL 31 DE DICIEMBRE DE 2025 (2)						
Entidad Municipal: (1) Municipio de CAPULHUAC, 0070	Concepto (3)	Saldo Inicial (4) (1)	Cargos del Periodo (5) (2)	Abonos del Periodo (6) (3)	Saldo Final (7) (4=1+2-3)	Variación del Periodo (8) (4-1)
ACTIVO						
	Activo Circulante	18,866,601.39	537,309,019.83	510,431,692.64	45,743,928.68	26,877,327.29
	Efectivo y Equivalentes	3,284,429.01	528,291,551.75	502,197,987.55	29,377,993.21	26,093,564.20
	Derechos a Recibir Efectivo o Equivalentes	6,333,105.12	2,227,558.98	1,946,888.62	6,613,775.48	280,670.36
	Derechos a Recibir Bienes o Servicios	9,195,286.55	6,789,909.10	6,286,816.37	9,696,379.28	503,092.73
	Inventarios	225.16	-	-	225.16	-
	Almacenes	53,555.55	-	-	53,555.55	-
	Estimación por Pérdida o Deterioro de Activos Circulantes	-	-	-	-	-
	Otros Activos Circulantes	-	-	-	-	-
	Activo no Circulante	194,246,243.70	36,305,735.36	32,976,836.80	197,574,142.26	3,328,898.56
	Inversiones Financieras a Largo Plazo	-	-	-	-	-
	Derechos a Recibir Efectivo o Equivalentes a Largo Plazo	-	-	-	-	-
	Bienes Inmuebles, Infraestructura y Construcciones en Proceso	151,315,538.49	32,976,836.80	32,976,836.80	151,315,538.49	-
	Bienes Muebles	42,876,533.15	3,328,898.56	-	46,205,431.71	3,328,898.56
	Activos Intangibles	-	-	-	-	-
	Depreciación, Deterioro y Amortización Acumulada de Bienes	-	-	-	-	-
	Activos Diferidos	53,172.06	-	-	53,172.06	-
	Estimación por Pérdida o Deterioro de Activos no Circulantes	-	-	-	-	-
	Otros Activos no Circulantes	-	-	-	-	-
	Total del Activo (9)	213,111,846.09	573,614,755.19	543,408,529.34	243,318,070.94	30,206,225.85

*Bajo protesta de decir verdad declaramos que los Estados Financieros y sus notas, son razonablemente correctos y son responsabilidad del emisor



[Handwritten Signature]
 L.C. VÍCTOR GIL HUERTA
 TESORERO MUNICIPAL

[Handwritten Signature]
 MTRA. SARTHA ARELLANO HERNANDEZ
 PRESIDENTA MUNICIPAL POR MINISTERIO DE CAPULHUAC
 GOBIERNO MUNICIPAL 2025-2027

OPERADO

 Cuenta Pública 2025 Estado Analítico de la Deuda y Otros Pasivos (cifra en pesos)				AL 31 DE DICIEMBRE DE 2025 (2)
Nombre de la Entidad Municipal: (1) Municipio de CAPULHUAC, 0070	Moneda de Contratación (4)	Institución o País Acreedor (5)	Saldo Inicial del Periodo (6)	Saldo Final del Periodo (7)
Denominación de las Deudas (3)				
Deuda Pública				
Corto Plazo				
Deuda Interna				
Instituciones de Crédito:				
Títulos y Valores				
Arrendamientos Financieros				
Deuda Externa				
Organismos Financieros Internacionales				
Deuda Bilateral				
Títulos y Valores				
Arrendamientos Financieros				
Subtotal de Deuda Pública a Corto Plazo (8)				
Largo Plazo				
Deuda Interna				
Instituciones de Crédito:				
Títulos y Valores				
Arrendamientos Financieros				
Deuda Externa				
Organismos Financieros Internacionales				
Deuda Bilateral				
Títulos y Valores				
Arrendamientos Financieros				
Subtotal de Deuda Pública a Largo Plazo (9)				
Total de Otros Pasivos:			89,790,383.77	88,119,323.40
2111-0001-0001-0000-0001	M.N.		21,080.46	21,080.46
2111-0001-0020-0000-0001	M.N.	SUELDOS Y SALARIOS POR PAGAR	2,679,332.28	2,679,332.28
2111-0001-0020-0000-0002	M.N.	JOSE FRANCISCO DIAZ ZALAZAR	84,525.94	84,525.94
2111-0001-0020-0000-0003	M.N.	HILARIO LEON GONZALEZ	192,309.14	192,309.14

OPERADO

2111-0001-0020-0000-0004	M.N.	CESAR GASPAR MARTINEZ	25,000.00	25,000.00	25,000.00
2111-0010-0001-0000-0001	M.N.	1A. QUINCENA DE ENERO 2013	(199,435.78)	(199,435.78)	(199,435.78)
2111-0010-0001-0001-0003	M.N.	AGUINALDO DICIEMBRE 2013	34,144.63	34,144.63	34,144.63
2111-0010-0001-0001-0005	M.N.	1ER QNA DE ENERO DE 2014	(4,072.50)	(4,072.50)	(4,072.50)
2111-0010-0001-0001-0006	M.N.	1ER QNA DE FEBRERO DE 2014	499.82	499.82	499.82
2111-0010-0001-0001-0007	M.N.	1ER QUINCENA DE MARZO DE 2014	2,060.96	2,060.96	2,060.96
2111-0010-0001-0001-0010	M.N.	PRIMER QUINCENA DE MAYO DE 2014	24,480.59	24,480.59	24,480.59
2111-0010-0001-0001-0013	M.N.	1A QNA DE AGOSTO DE 2014	5,539.38	5,539.38	5,539.38
2111-0010-0001-0001-0014	M.N.	2A QNA DE AGOSTO DE 2014	66,680.32	66,680.32	66,680.32
2111-0010-0001-0001-0015	M.N.	1A QNA DE SEPTIEMBRE DE 2014	86,357.30	86,357.30	86,357.30
2111-0010-0001-0001-0018	M.N.	2A QNA DE SEPTIEMBRE DE 2014	122,920.82	122,920.82	122,920.82
2111-0010-0001-0001-0016	M.N.	1A QNA DE OCTUBRE DE 2014	175,608.39	175,608.39	175,608.39
2111-0010-0001-0001-0017	M.N.	2A QNA DE OCTUBRE DE 2014	750.00	750.00	750.00
2111-0010-0001-0001-0021	M.N.	EDUARDO MARTINEZ GUERRERO	20,948.78	20,948.78	20,948.78
2111-0010-0001-0001-0022	M.N.	1A QNA DE ENERO DE 2015	122,039.82	122,039.82	122,039.82
2111-0010-0001-0001-0023	M.N.	2A QNA DE ENERO DE 2015	49,609.23	49,609.23	49,609.23
2111-0010-0001-0001-0024	M.N.	1A QNA DE FEBRERO DE 2015	65,120.87	65,120.87	65,120.87
2111-0010-0001-0001-0027	M.N.	2A QNA DE FEBRERO DE 2015	10,863.83	10,863.83	10,863.83
2111-0010-0001-0001-0028	M.N.	1A QNA DE ABRIL DE 2015	38,054.73	38,054.73	38,054.73
2111-0010-0001-0001-0029	M.N.	2A QNA DE ABRIL DE 2015	14,680.01	14,680.01	14,680.01
2111-0010-0001-0001-0030	M.N.	2A QNA DE MAYO DE 2015	(27,720.67)	(27,720.67)	(27,720.67)
2111-0010-0001-0001-0032	M.N.	1A QNA DE JUNIO DE 2015	73,135.53	73,135.53	73,135.53
2111-0010-0001-0001-0034	M.N.	2A QNA DE JUNIO DE 2015	300,686.70	300,686.70	300,686.70
2111-0010-0001-0001-0035	M.N.	1A QNA DE JULIO DE 2015	348,817.29	348,817.29	348,817.29
2111-0010-0001-0001-0036	M.N.	2A QNA DE AGOSTO DE 2015	7,963.19	7,963.19	7,963.19
2111-0010-0001-0001-0037	M.N.	1A QNA DE SEPTIEMBRE DE 2015	13,910.20	13,910.20	13,910.20
2111-0010-0001-0001-0038	M.N.	2A QNA DE SEPTIEMBRE DE 2015	(8,493.72)	(8,493.72)	(8,493.72)
2111-0010-0001-0001-0039	M.N.	PRIMER QNA DE OCTUBRE DE 2015	10,001.92	10,001.92	10,001.92
2111-0010-0001-0001-0041	M.N.	2A QNA DE OCTUBRE DE 2015	16,243.79	16,243.79	16,243.79
2111-0010-0001-0001-0043	M.N.	1A QNA DE NOVIEMBRE DE 2015	29,311.18	29,311.18	29,311.18
2111-0010-0001-0000-0067	M.N.	2A QNA DE NOVIEMBRE DE 2015	62,748.82	62,748.82	62,748.82
2111-0011-0001-0000-0004	M.N.	1A QNA DE NOVIEMBRE DE 2018	(24,500.00)	(24,500.00)	(24,500.00)
2111-0011-0001-0000-0005	M.N.	2A QNA DE ABRIL DE 2016	206,844.58	206,844.58	206,844.58
2111-0011-0001-0000-0007	M.N.	1A QNA DE MAYO DE 2016	7.67	7.67	7.67
2111-0011-0001-0000-0008	M.N.	1A QNA DE JUNIO DE 2016	1,034.24	1,034.24	1,034.24
2111-0011-0001-0000-0009	M.N.	2A QNA DE JUNIO DE 2016	907.37	907.37	907.37
2111-0011-0001-0000-0010	M.N.	1A QNA DE JULIO DE 2016	7,554.69	7,554.69	7,554.69
2111-0011-0001-0000-0011	M.N.	2A QNA DE JULIO DE 2016	1,146.67	1,146.67	1,146.67
2111-0011-0001-0000-0012	M.N.	1A QNA DE AGOSTO DE 2016	441.34	441.34	441.34
2111-0011-0001-0000-0013	M.N.	2A QNA DE AGOSTO DE 2016	9,617.63	9,617.63	9,617.63
2111-0011-0001-0000-0014	M.N.	1A QNA DE SEPTIEMBRE DE 2016	50,477.84	50,477.84	50,477.84
2111-0011-0001-0000-0015	M.N.	2A QNA DE SEPTIEMBRE DE 2016	70,031.50	70,031.50	70,031.50
2111-0011-0001-0000-0016	M.N.	1A QNA DE OCTUBRE DE 2016	6,677.45	6,677.45	6,677.45
2111-0011-0001-0000-0017	M.N.	2A QNA DE OCTUBRE DE 2016	467,092.16	467,092.16	467,092.16
2111-0011-0001-0000-0018	M.N.	1A QNA DE NOVIEMBRE DE 2016	11,855.96	11,855.96	11,855.96
2111-0011-0001-0000-0019	M.N.	2A QNA DE NOVIEMBRE DE 2016	23,910.11	23,910.11	23,910.11
2111-0011-0001-0000-0020	M.N.	1A QNA DE DICIEMBRE DE 2016	710,049.34	710,049.34	710,049.34
2111-0011-0001-0000-0021	M.N.	2A QNA DE DICIEMBRE DE 2016	89,307.16	89,307.16	89,307.16
2111-0011-0001-0000-0022	M.N.	1A QNA DE ENERO DE 2017	120,014.63	120,014.63	120,014.63
2111-0011-0001-0000-0023	M.N.	2A QNA DE ENERO DE 2017	(435,131.55)	(435,131.55)	(435,131.55)
2111-0011-0001-0000-0023	M.N.	1A QNA DE FEBRERO DE 2017	92,181.06	92,181.06	92,181.06

OPERADO

2111-0011-0001-0000-0024	M.N.	2A QNA DE FEBRERO DE 2017	82,003.67	82,003.67
2111-0011-0001-0000-0025	M.N.	1A QNA DE MARZO DE 2017	108,244.15	108,244.15
2111-0011-0001-0000-0026	M.N.	2A QNA DE MARZO DE 2017	77,787.82	77,787.82
2111-0011-0001-0000-0027	M.N.	1A QNA DE ABRIL DE 2017	51,475.49	51,475.49
2111-0011-0001-0000-0029	M.N.	1A QNA DE MAYO DE 2017	155,427.83	155,427.83
2111-0011-0001-0000-0030	M.N.	2A QNA DE MAYO DE 2017	44,461.48	44,461.48
2111-0011-0001-0000-0031	M.N.	1A QNA DE JUNIO DE 2017	(52,194.49)	(52,194.49)
2111-0011-0001-0000-0032	M.N.	2A QNA DE JUNIO DE 2017	19,598.97	19,598.97
2111-0011-0001-0000-0033	M.N.	1A QNA DE JULIO DE 2017	91,373.12	91,373.12
2111-0011-0001-0000-0034	M.N.	2A QNA DE JULIO DE 2017	2,379.97	2,379.97
2111-0011-0001-0000-0035	M.N.	1A QNA DE AGOSTO DE 2017	15,389.96	15,389.96
2111-0011-0001-0000-0036	M.N.	2A QNA DE AGOSTO DE 2017	148,181.15	148,181.15
2111-0011-0001-0000-0037	M.N.	1A QNA DE SEPTIEMBRE DE 2017	85,462.41	85,462.41
2111-0011-0001-0000-0038	M.N.	2A QNA DE SEPTIEMBRE DE 2017	244,955.11	244,955.11
2111-0011-0001-0000-0039	M.N.	1A QNA DE OCTUBRE DE 2017	156,362.46	156,362.46
2111-0011-0001-0000-0040	M.N.	2A QNA DE OCTUBRE DE 2017	98,543.85	98,543.85
2111-0011-0001-0000-0041	M.N.	1A QNA DE NOVIEMBRE DE 2017	113,616.29	113,616.29
2111-0011-0001-0000-0042	M.N.	2A QNA DE NOVIEMBRE DE 2017	1,016,003.36	1,016,003.36
2111-0011-0001-0000-0043	M.N.	1A QNA DE DICIEMBRE DE 2017	513,457.02	513,457.02
2111-0011-0001-0000-0044	M.N.	2A QNA DE DICIEMBRE DE 2017	551,919.58	551,919.58
2111-0011-0001-0000-0045	M.N.	1A QNA DE ENERO DE 2018	881,463.25	881,463.25
2111-0011-0001-0000-0046	M.N.	2A QNA DE ENERO DE 2018	535,209.64	535,209.64
2111-0011-0001-0000-0047	M.N.	1A QNA DE FEBRERO DE 2018	1,021,208.64	1,021,208.64
2111-0011-0001-0000-0048	M.N.	2A QNA DE FEBRERO DE 2018	66,905.02	66,905.02
2111-0011-0001-0000-0049	M.N.	1ER QNA DE MARZO DE 2018	(12,539.15)	(12,539.15)
2111-0011-0001-0000-0050	M.N.	2A QNA DE MARZO DE 2018	1,671.60	1,671.60
2111-0011-0001-0000-0051	M.N.	1A QNA DE ABRIL DE 2018	188,147.37	188,147.37
2111-0011-0001-0000-0052	M.N.	2A QNA DE ABRIL DE 2018	29,916.38	29,916.38
2111-0011-0001-0000-0053	M.N.	1A QNA DE MAYO DE 2018	124,243.82	124,243.82
2111-0011-0001-0000-0054	M.N.	2A QNA DE MAYO DE 2018	17,067.59	17,067.59
2111-0011-0001-0000-0055	M.N.	1A QNA DE JUNIO DE 2018	450,048.85	450,048.85
2111-0011-0001-0000-0056	M.N.	2A QNA DE JUNIO DE 2018	9,171.87	9,171.87
2111-0011-0001-0000-0057	M.N.	1A QNA DE JULIO DE 2018	865,954.79	865,954.79
2111-0011-0001-0000-0058	M.N.	2A QNA DE JULIO DE 2018	7,622.65	7,622.65
2111-0011-0001-0000-0059	M.N.	1A QNA DE AGOSTO DE 2018	573,725.08	573,725.08
2111-0011-0001-0000-0060	M.N.	2A QNA DE AGOSTO DE 2018	3,869.66	3,869.66
2111-0011-0001-0000-0061	M.N.	1A QNA DE SEPTIEMBRE 2018	949,941.52	949,941.52
2111-0011-0001-0000-0062	M.N.	2A QNA DE SEPTIEMBRE DE 2018	22,380.67	22,380.67
2111-0011-0001-0000-0064	M.N.	1A QNA DE OCTUBRE DE 2018	816,751.32	816,751.32
2111-0011-0001-0000-0065	M.N.	2A QNA DE OCTUBRE DE 2018	(113,041.98)	(113,041.98)
2111-0011-0001-0000-0066	M.N.	1A QNA DE NOVIEMBRE DE 2018	317,266.13	317,266.13
2111-0011-0001-0000-0067	M.N.	2A QNA DE NOVIEMBRE DE 2018	2,490.05	2,490.05
2111-0011-0001-0000-0069	M.N.	1A QNA DE DICIEMBRE DE 2018	776,150.36	776,150.36
2111-0011-0001-0000-0070	M.N.	2A QNA DE DICIEMBRE DE 2018	2,182,884.45	2,182,884.45
2111-0012-0001-0000-0002	M.N.	2A QNA DE ENERO DE 2019	38,090.93	38,090.93
2111-0013-0001-0000-0005	M.N.	AGJUNALDOS EJERCICIO 2021	8,790.33	8,790.33
2111-0013-0001-0000-0020	M.N.	1A QNA DE MARZO 2022	2,607.84	2,607.84
2111-0013-0001-0000-0028	M.N.	1A Y 2A QNA DICIEMBRE 2022	4,000.00	4,000.00
2111-0013-0001-0000-0031	M.N.	2A QUINCENA DE ABRIL 2023	3,021.56	3,021.56
2111-0013-0001-0000-0036	M.N.	1A QUINCENA DE JULIO 2023	(72.50)	(72.50)
		JULIO DOMINGO AVILA GOMEZ (FINIQUITO)	0.01	0.01

OPERADO

2111-0013-0001-0000-0056	M.N.	ANTONIO MORELOS GOMEZ	0.02	0.02
2111-0013-0001-0000-0057	M.N.	2DA QUINCENA DE JUNIO 2024	0.08	0.08
2111-0014-0000-0000-0001	M.N.	ENERO 2025	-	4,428.69
2111-0014-0000-0000-0002	M.N.	FEBRERO 2025	-	145.17
2111-0014-0000-0000-0003	M.N.	MARZO 2025	-	9,305.96
2111-0014-0000-0000-0004	M.N.	ABRIL 2025	-	328,296.75
2111-0014-0000-0000-0005	M.N.	PRIMER QUINCENA DE MAYO 2025	-	58,997.43
2111-0014-0000-0000-0006	M.N.	2A QUINCENA DE JUNIO	-	13,211.18
2111-0014-0000-0000-0007	M.N.	1A QUINCENA DE JULIO 2025	-	10,039.24
2111-0014-0000-0000-0009	M.N.	2A QUINCENA DE AGOSTO 2025	-	1,363.30
2111-0014-0000-0000-0010	M.N.	1A QINA SEPTIEMBRE 205	-	5,534.41
2111-0014-0000-0000-0014	M.N.	2A QINA DE DICIEMBRE 2025	-	23,747.11
2112-0001-0000-0000-0003	M.N.	MITLA ARRENDAMIENTO Y CONSTRUCCION	34,500.00	34,500.00
2112-0001-0000-0000-0014	M.N.	SERVICIO HERMANOS JUAREZ,S.A. DE C.V.	87,270.00	87,270.00
2112-0001-0000-0000-0019	M.N.	GENARO ARELLANO UBALDO	20,050.00	20,050.00
2112-0001-0000-0000-0029	M.N.	FERRERIA SANTIAGO S.A DE C.V.	120.08	120.08
2112-0001-0000-0000-0049	M.N.	ACEROS Y CORRUGADOS LA UNION S.A DE C	10,150.00	10,150.00
2112-0001-0000-0000-0064	M.N.	DISTRIBUIDORA DE MOTOCICLETAS DE TOLL	13,060.00	13,060.00
2112-0001-0000-0000-0075	M.N.	CANAL XXI, S.A. DE C.V.	11,500.00	11,500.00
2112-0001-0000-0000-0079	M.N.	GUERRERO GUTIERREZ SILVESTRE CONRADO	(1,035.00)	(1,035.00)
2112-0001-0000-0000-0080	M.N.	JUAN ESCAMILLA MEJIA	52,417.00	52,417.00
2112-0001-0000-0000-0087	M.N.	LUZ Y FUERZA DEL CENTRO	2,143,479.51	2,143,479.51
2112-0001-0000-0000-0096	M.N.	PENSION ALIMENTICIA	3,728.17	3,728.17
2112-0001-0000-0000-0106	M.N.	LEONARDO OLIVAS ORTIZ	1,725.00	1,725.00
2112-0001-0000-0000-0114	M.N.	GUADALUPE VALDES HERNANDEZ	14,837.87	14,837.87
2112-0001-0000-0000-0124	M.N.	AS EDICIONES S.A. DE C.V.	20,412.50	20,412.50
2112-0001-0000-0000-0126	M.N.	MARCO ANTONIO BARRANCO GARCIA	126,193.49	126,193.49
2112-0001-0000-0000-0128	M.N.	VICTOR MANUEL GUTIERREZ DOMINGUEZ	5,750.00	5,750.00
2112-0001-0000-0000-0129	M.N.	EDITORIAL SIXBRO, S.A. DE C.V.	21,850.00	21,850.00
2112-0001-0000-0000-0130	M.N.	PROPAGANDA Y MAS S.A. DE C.V.	5,525.00	5,525.00
2112-0001-0000-0000-0133	M.N.	GOMEZ TAGLE RODRIGUEZ ENRIQUE	2,300.00	2,300.00
2112-0001-0000-0000-0137	M.N.	REY ALARCON BERNA	2,580.00	2,580.00
2112-0001-0000-0000-0141	M.N.	COLEGIO DE INGENIEROS CIVILES DEL ESTAD	16,200.00	16,200.00
2112-0001-0000-0000-0145	M.N.	MONTE DE OCA MORENO JUDITH SILVIA	32,582.10	32,582.10
2112-0001-0000-0000-0150	M.N.	REYES ALMAZAN GUILLERMINA	1,929.18	1,929.18
2112-0001-0000-0000-0167	M.N.	SOTERO QUIROZ ORDOÑEZ	562.51	562.51
2112-0001-0000-0000-0169	M.N.	ESTRADA LINAS MARIA LETICIA	26,845.60	26,845.60
2112-0001-0000-0000-0170	M.N.	RIVAS MENDEZ MARIO	13,515.96	13,515.96
2112-0001-0000-0000-0171	M.N.	DELGADILLO OROZCO JOSE CRUZ	1,725.00	1,725.00
2112-0001-0000-0000-0182	M.N.	BENDEL TELECOMUNICACIONES, S.A. DE C.V	2,127.50	2,127.50
2112-0001-0000-0000-0219	M.N.	JUAN GABRIEL MIRANDA VALDEZ	4,057.20	4,057.20
2112-0001-0000-0000-0220	M.N.	SERRANO LINARES RUBEN	7,000.00	7,000.00
2112-0001-0000-0000-0242	M.N.	SALVADOR HERNANDEZ MORALES	112,125.00	112,125.00
2112-0001-0000-0000-0248	M.N.	MONICA GONZALEZ GONZALEZ	6,510.00	6,510.00
2112-0001-0000-0000-0254	M.N.	EMMANUEL BARCENAS FLORES	2,334.50	2,334.50
2112-0001-0000-0000-0263	M.N.	ELIA LORENA TRUJILLO SEGURA	3,450.00	3,450.00
2112-0001-0000-0000-0270	M.N.	JESUS MARCELINO VALDEZ ORTIZ	2,645.00	2,645.00
2112-0001-0000-0000-0281	M.N.	AGUSTIN M. ARAUJO CASTAÑEDA	4,600.00	4,600.00
2112-0001-0000-0000-0313	M.N.	ARC. OSCAR ANTONIO GARCIA MIRANDA	76,027.74	76,027.74
2112-0001-0000-0000-0314	M.N.	DAVID ARELLANO ORTEGA	16,100.00	16,100.00
2112-0001-0000-0000-0315	M.N.	IVON ELOISA ARREVILLAGA NENTE	200,000.00	200,000.00

OPERADO

2112-0001-0000-0000-0316	M.N.	IBARRA SANDOVAL BEATRIZ	916.91	916.91
2112-0001-0000-0000-0318	M.N.	MARCO ANTONIO JUAREZ IZQUIERDO	3,000.00	3,000.00
2112-0001-0000-0000-0321	M.N.	MIGUEL DARIO SANCHEZ MARTINEZ	30,000.00	30,000.00
2112-0001-0000-0000-0322	M.N.	CAJA GENERAL DE GOBIERNO	9,039.00	9,039.00
2112-0004-0000-0000-0003	M.N.	ANAHOY EMPRESARIAL	56,089.23	56,089.23
2112-0004-0000-0000-0004	M.N.	ACEROS Y CORRUGADOS LA UNION	9,454.43	9,454.43
2112-0004-0000-0000-0005	M.N.	ALDAMA RAMIREZ CIRILO PEDRO	1,345.60	1,345.60
2112-0004-0000-0000-0006	M.N.	ALUMBRADO PUBLICO INDUSTRIAL Y COMER	36,608.08	36,608.08
2112-0004-0000-0000-0007	M.N.	ARELLANO UBALDO GENARO	(15,080.00)	(15,080.00)
2112-0004-0000-0000-0008	M.N.	ARRIETA ASOCIADOS	18,560.00	18,560.00
2112-0004-0000-0000-0010	M.N.	BLANDO ORTIZ ALEJANDRO	33,306.20	33,306.20
2112-0004-0000-0000-0011	M.N.	CALDERON ARZATE JORGE	(24,426.42)	(24,426.42)
2112-0004-0000-0000-0013	M.N.	CANAL XXI	3,155.20	3,155.20
2112-0004-0000-0000-0013	M.N.	COMERCIALIZADORA BELINGER	3,155.20	3,155.20
2112-0004-0000-0000-0014	M.N.	COMITE ESTATAL DE SANIDAD VEGETAL	68,260.23	68,260.23
2112-0004-0000-0000-0015	M.N.	COMUNICACION INTEGRAL QUETZALCOATL	10,500.00	10,500.00
2112-0004-0000-0000-0016	M.N.	CONTRERAS AYALA ULISES	58,000.00	58,000.00
2112-0004-0000-0000-0019	M.N.	CUENCA GIL GABRIEL	4,187.60	4,187.60
2112-0004-0000-0000-0021	M.N.	EDITORIAL CIGOME	(7,320.80)	(7,320.80)
2112-0004-0000-0000-0022	M.N.	ESCAMILLA HERNANDEZ SANDRA	(15,829.00)	(15,829.00)
2112-0004-0000-0000-0023	M.N.	ESCAMILLA MEJIA JUAN JUVENCIO	7,888.00	7,888.00
2112-0004-0000-0000-0026	M.N.	FERROMAYOREO BARBADO	123,526.08	123,526.08
2112-0004-0000-0000-0029	M.N.	GONZALEZ GONZALEZ MONICA	554.70	554.70
2112-0004-0000-0000-0030	M.N.	GRUPO CONTADERO	32,075.60	32,075.60
2112-0004-0000-0000-0031	M.N.	HERNANDEZ CRUZ SIPRIANO	391,004.57	391,004.57
2112-0004-0000-0000-0032	M.N.	HERNANDEZ GONZALEZ BENITO	5,800.12	5,800.12
2112-0004-0000-0000-0033	M.N.	HERNANDEZ MORALES SALVADOR	9,280.00	9,280.00
2112-0004-0000-0000-0034	M.N.	HERNANDEZ SAMANIEGO MAURO	34,331.30	34,331.30
2112-0004-0000-0000-0035	M.N.	HERNANDEZ VALDEZ ABRAHAM	65,971.81	65,971.81
2112-0004-0000-0000-0036	M.N.	IBARRA SANDOVAL BELEN	1,252.80	1,252.80
2112-0004-0000-0000-0038	M.N.	IBARRA SANDOVAL BELEN	18,567.00	18,567.00
2112-0004-0000-0000-0039	M.N.	IBARRA SANDOVAL BELEN	4,640.00	4,640.00
2112-0004-0000-0000-0041	M.N.	IBARRA SANDOVAL BELEN	10,999.77	10,999.77
2112-0004-0000-0000-0042	M.N.	LEYVA GARCIA JOSE ANTONIO	64,390.44	64,390.44
2112-0004-0000-0000-0043	M.N.	LIYVA GARCIA JOSE ANTONIO	13,920.00	13,920.00
2112-0004-0000-0000-0044	M.N.	LIYVA GARCIA JOSE ANTONIO	5,800.00	5,800.00
2112-0004-0000-0000-0046	M.N.	LIYVA GARCIA JOSE ANTONIO	86,186.27	86,186.27
2112-0004-0000-0000-0047	M.N.	LIYVA GARCIA JOSE ANTONIO	1,088.00	1,088.00
2112-0004-0000-0000-0048	M.N.	LIYVA GARCIA JOSE ANTONIO	1,032.40	1,032.40
2112-0004-0000-0000-0050	M.N.	LIYVA GARCIA JOSE ANTONIO	(878,852.30)	(878,852.30)
2112-0004-0000-0000-0051	M.N.	LIYVA GARCIA JOSE ANTONIO	11,600.00	11,600.00
2112-0004-0000-0000-0053	M.N.	LIYVA GARCIA JOSE ANTONIO	5,462.10	5,462.10
2112-0004-0000-0000-0057	M.N.	LIYVA GARCIA JOSE ANTONIO	2,677.56	2,677.56
2112-0004-0000-0000-0058	M.N.	LIYVA GARCIA JOSE ANTONIO	36,540.00	36,540.00
2112-0004-0000-0000-0059	M.N.	LIYVA GARCIA JOSE ANTONIO	11,140.65	11,140.65
2112-0004-0000-0000-0062	M.N.	LIYVA GARCIA JOSE ANTONIO	17,400.00	17,400.00
2112-0004-0000-0000-0063	M.N.	LIYVA GARCIA JOSE ANTONIO	1,044.00	1,044.00
2112-0004-0000-0000-0066	M.N.	LIYVA GARCIA JOSE ANTONIO	3,248.00	3,248.00
2112-0004-0000-0000-0067	M.N.	LIYVA GARCIA JOSE ANTONIO	532,633.00	532,633.00
2112-0004-0000-0000-0068	M.N.	LIYVA GARCIA JOSE ANTONIO	44,509.48	44,509.48
2112-0004-0000-0000-0070	M.N.	LIYVA GARCIA JOSE ANTONIO	119,999.87	119,999.87
2112-0004-0000-0000-0070	M.N.	LIYVA GARCIA JOSE ANTONIO	1,370.00	1,370.00

2112-0004-0000-0000-0071	M.N.	HERNANDEZ MORALES JOSE JUAN	11,665.64	11,665.64
2112-0004-0000-0000-0072	M.N.	MARQUEZ REYES AGUSTINA	17,449.11	17,449.11
2112-0004-0000-0000-0076	M.N.	RAUL TORRES BALDERAS	19,381.28	19,381.28
2112-0004-0000-0000-0078	M.N.	LUIS JAVIER CARVAJAL FUENTES	250,500.00	250,500.00
2112-0004-0000-0000-0080	M.N.	MULTISERVICIOS DE RECICLAJE MONCAR, S.A	346,504.80	346,504.80
2112-0004-0000-0000-0084	M.N.	GUTIERREZ GUERRERO OSVALDO	6,912.00	6,912.00
2112-0004-0000-0000-0088	M.N.	ANTONIO GARCIA LARA	24,724.88	24,724.88
2112-0004-0000-0000-0090	M.N.	COPIADORAS DIGITALES DE MEXICO, S.A.	18,562.15	18,562.15
2112-0004-0000-0000-0091	M.N.	ADRIAN CALDERON MONTES DE OCA	61,692.00	61,692.00
2112-0004-0000-0000-0092	M.N.	ALDO GOMEZ ESQUIVEL	67,513.04	67,513.04
2112-0004-0000-0000-0093	M.N.	IRVING ROBERTO ESPINOZA	28,805.28	28,805.28
2112-0004-0000-0000-0094	M.N.	JOSE LUIS BECERRIL JUAREZ	3,480.00	3,480.00
2112-0010-0001-0000-0001	M.N.	TOLUTEL, S.A.	812.00	812.00
2112-0010-0001-0000-0002	M.N.	COOPERATIVO CONSTRUCTOR MEXIQUENS	(1,590,000.00)	(1,590,000.00)
2112-0010-0001-0000-0002	M.N.	SIETE CONSTRUCCIONES S.A. DE C.V.	(2,200,000.00)	(2,200,000.00)
2112-0010-0001-0000-0003	M.N.	COMERCIALIZADORA BELINGER S.A. DE C.V.	(125,827.03)	(125,827.03)
2112-0010-0001-0000-0004	M.N.	MULTISERVICIOS DE RECICLAJE MONCAR S.A	(228,356.78)	(228,356.78)
2112-0010-0001-0000-0005	M.N.	SERVICIO MIGUEL ANGEL S.A. DE C.V.	(119,589.28)	(119,589.28)
2112-0010-0001-0000-0006	M.N.	AGORA RECURSOS S.A. DE C.V. SOFOM ENR	(790,000.00)	(790,000.00)
2112-0010-0001-0000-0007	M.N.	ESTRATEGIA INTERAMERICANA DE COMERCIO	(29,410.77)	(29,410.77)
2112-0010-0001-0000-0009	M.N.	COGUSI, S.A. DE C.V.	(397,880.00)	(397,880.00)
2112-0010-0001-0000-0010	M.N.	PASIVOS DIVERSOS ADMON. 2009 - 2012	(825,000.00)	(825,000.00)
2112-0010-0001-0000-0013	M.N.	CARLOS MOREIRA VIDAL	10,000.00	10,000.00
2112-0010-0004-0000-0001	M.N.	ALQUILADORA ALVARADO	125,308.00	125,308.00
2112-0010-0004-0000-0002	M.N.	GUERRERO GUTIERREZ SILVESTRE	10,025.30	10,025.30
2112-0010-0004-0000-0005	M.N.	MARIA ROSA CASTILLEJOS	11,020.00	11,020.00
2112-0010-0004-0000-0007	M.N.	SALVADOR GONZALEZ VALDEZ	3,000.00	3,000.00
2112-0010-0004-0000-0010	M.N.	TEOFILO CUENCA GIL	8,120.00	8,120.00
2112-0010-0004-0000-0015	M.N.	EDITORIAL ZUMI	11,600.00	11,600.00
2112-0010-0004-0000-0016	M.N.	GABRIEL DOLORES TUNION	3,000.00	3,000.00
2112-0010-0004-0000-0020	M.N.	ADRIAN CALDERON MONTE DE OCA	55,159.64	55,159.64
2112-0010-0004-0000-0021	M.N.	ALFREDO GUTIERRES ESPINOZA	11,000.00	11,000.00
2112-0010-0004-0000-0022	M.N.	PROMOTORA Y COMERCIALIZADORA DE MA	123,456.29	123,456.29
2112-0010-0004-0000-0024	M.N.	COMERCIALIZADORA Y COMUNICACIONES F	(4,570.87)	(4,570.87)
2112-0010-0004-0000-0026	M.N.	JORGE FRANCISCO REYES	6,960.00	6,960.00
2112-0010-0004-0000-0027	M.N.	DANIL ALEINDRO SANCHEZ SOTO	2,117.00	2,117.00
2112-0010-0004-0000-0028	M.N.	EDGAR FLORES CORREA	5,825.52	5,825.52
2112-0010-0004-0000-0029	M.N.	ENRIQUE GARCIA PREZ	1,689.00	1,689.00
2112-0010-0004-0000-0030	M.N.	VAZQUEZ PIÑA KARI	348.00	348.00
2112-0010-0004-0000-0031	M.N.	GABRIEL ULLOA GONZALEZ	16,384.00	16,384.00
2112-0010-0004-0000-0033	M.N.	MINERVA VAZQUEZ	1,197.10	1,197.10
2112-0010-0004-0000-0034	M.N.	LUIS ANGEL VILLSANA	3,585.00	3,585.00
2112-0010-0004-0000-0036	M.N.	M.I.T. MANTENIMIENTO INTEGRAL TAKCOLP	7,986.40	7,986.40
2112-0010-0004-0000-0037	M.N.	IBAN GUTIERREZ GARCIA	10,000.00	10,000.00
2112-0010-0004-0001-0001	M.N.	JORGE ARTURO NAVA DOMINGUEZ	27,126.96	27,126.96
2112-0010-0004-0001-0008	M.N.	DIONICIO FUENTES DE JESUS	58,780.00	58,780.00
2112-0010-0004-0001-0011	M.N.	CASTRO MONTOYA FRANCISCO ROGELIO	1,846.41	1,846.41
2112-0010-0004-0001-0012	M.N.	SALGADO SAN JUAN MARIA DEL ROCIO	1,948.80	1,948.80
2112-0010-0004-0001-0013	M.N.	UVM EDUCACION SC	33,721.00	33,721.00
2112-0010-0004-0001-0014	M.N.	MARCO ANTONIO PEÑA RODRIGUEZ	5,916.00	5,916.00
2112-0010-0004-0001-0015	M.N.	CESAR ROSALES RODRIGUEZ	5,452.00	5,452.00

OPERADO

2112-0010-0004-0001-0016	M.N.	IVAN ALEJANDRO HERNANDEZ GONZALEZ	65,000.00
2112-0010-0004-0001-0017	M.N.	ANTERO AXEL ARELLANO DIAZ	46,400.00
2112-0010-0004-0001-0019	M.N.	ANDREA JARDON PEÑA	22,599.93
2112-0010-0004-0001-0039	M.N.	PINTURAS Y RECURRIMIENTOS ALVAREZ SAL	119,370.00
2112-0010-0004-0001-0040	M.N.	GRUPO VERTICAS SA DE CV	10,000.00
2112-0010-0004-0001-0041	M.N.	ANTERO AXEL ARELLANO DIAZ	36,400.00
2112-0010-0004-0001-0044	M.N.	CONFEDERACION FEDERAL DE ELECTRICIDAD	3,345,415.48
2112-0010-0004-0001-0047	M.N.	RODRIGO SANCHEZ ARRIAGA	12,000.00
2112-0010-0004-0001-0048	M.N.	MIRIA DE LOURDES VAZQUEZ CHAQUEO	102,740.00
2112-0010-0004-0001-0051	M.N.	ARTURO AGUILAR PORTILLO	54,600.00
2112-0010-0004-0001-0053	M.N.	OSCAR ARTURO CUEVAS RIVERO	5,200.00
2112-0010-0004-0001-0056	M.N.	CANAL XXI, S.A. DE C.V.	46,400.00
2112-0010-0004-0001-0058	M.N.	PATRICIA MONTES LOPEZ	18,200.00
2112-0010-0004-0001-0060	M.N.	JAVIER BELTRAN FIGUEROA	60,001.00
2112-0010-0004-0001-0064	M.N.	PAUL OLIVERA SILVA	7,500.00
2112-0010-0004-0039-0001	M.N.	BERTHA OLIVIA CENTENO CASTILLO	136,065.81
2112-0010-0004-0040-0040	M.N.	LUJA ROMERO TADEO	37,882.02
2112-0012-0000-0000-0001	M.N.	GUADALUPE ESTEFANIA RUBI DURAN	71,340.00
2112-0012-0000-0000-0002	M.N.	VERONICA DEL CARMEN ROSIQUE RODRIGUEZ	12,000.02
2112-0012-0000-0000-0005	M.N.	ERICK GABRIEL GOMEZ DAVILA	19,800.00
2112-0012-0000-0000-0008	M.N.	VICTOR ROBERTO LERMA ARIAS	3,000.00
2112-0012-0000-0000-0009	M.N.	CORPORATIVO CREEK, S.A DE C.V.	10,344.29
2112-0012-0000-0000-0010	M.N.	MANANTIAL SAN JUDAS TADEO S DE RL DE C	(480.00)
2112-0012-0000-0000-0013	M.N.	MARICELA CARBAJAL GARCIA	4,795.00
2112-0012-0000-0000-0017	M.N.	ANKER BUSINESS S.A. DE C.V.	417,600.00
2112-0012-0000-0000-0023	M.N.	JOSE HUMBERTO PICHARDO ROMERO	104,895.40
2112-0012-0000-0000-0025	M.N.	RODRIGO TELLEZ RUIZ	(25,303.72)
2112-0012-0000-0000-0026	M.N.	JGB BUSINESS CENTER S.A. DE C.V.	324,800.00
2112-0012-0000-0000-0027	M.N.	MAC EDICIONES Y PUBLICACIONES S.A DE C.V	5,000.00
2112-0012-0000-0000-0028	M.N.	JORGE LEONARDO ROJAS SERENO	4,999.60
2112-0012-0000-0000-0030	M.N.	DULCE MARIA ENRIQUEZ GARCIA	11,060.00
2112-0012-0000-0000-0031	M.N.	LEONARDO OLIVAS ORTIZ	(13,920.00)
2112-0012-0000-0000-0032	M.N.	FRANCISCO DE JESUS ZAMUDIO BALDERAS	10,440.00
2112-0012-0000-0000-0033	M.N.	ARACELI MENDOZA MORA	3,480.00
2112-0012-0000-0000-0036	M.N.	MAURICIO OJEDA REYES	3,480.00
2112-0012-0000-0000-0037	M.N.	ABIUD HERNANDEZ LEYVA	8,999.52
2112-0012-0000-0000-0042	M.N.	GUILLERMO OJEDA DOMINGUEZ	3,480.00
2112-0012-0000-0000-0043	M.N.	SOCIAL MEDIA GROUP MEXICO S.A. DE C.V.	15,000.01
2112-0012-0000-0000-0044	M.N.	JOSEFINA CASTRO ZAVALA	36,920.00
2112-0012-0000-0000-0045	M.N.	LLANO DEL COPAL CONSTRUCCIONES S.A. DE C.V.	3,746.20
2112-0012-0000-0000-0046	M.N.	JUAN CARLOS MAXIMILIANO HERNANDEZ	55,469.60
2112-0012-0000-0000-0047	M.N.	COMERCIO INTERNACIONAL TIANGUISTENCO	6,237.32
2112-0012-0000-0000-0048	M.N.	FRANCISCO CRUZ VELAZQUEZ	32,400.01
2112-0012-0000-0000-0049	M.N.	PROVELLANTAS MEXICO, S.A. DE C.V.	11,603.62
2112-0012-0000-0000-0051	M.N.	CARLOS EDUARDO GARCIA NAPOLES	73,451.20
2112-0012-0000-0000-0053	M.N.	CARLOS ALBERTO FERNANDEZ SUAREZ	12,315.53
2112-0012-0000-0000-0055	M.N.	JORGE EDUARDO AVILA NIETO	29,962.16
2112-0012-0000-0000-0058	M.N.	SERYA DEYANIRA SOBRINO VAZQUEZ	469.80
2112-0012-0000-0000-0061	M.N.	GABRIEL DOLORES TUNION	20,802.28
2112-0012-0000-0000-0062	M.N.	DE TODO EN SUSPENSION Y DIRECCION SA D	1,300.00
2112-0012-0000-0000-0065	M.N.	ANDRES ROMERO RODRIGUEZ	75,400.00

OPERADO

2112-0012-0000-0000-0062	M.N.	MARGARITO TALAVERA GONZALEZ	17,121.60	17,121.60
2112-0012-0000-0000-0063	M.N.	MARIA ODILA HERNANDEZ MONDRAGON	330,018.84	330,018.84
2112-0012-0000-0000-0064	M.N.	MARIA LOPEZ MAGANDA	100,000.00	100,000.00
2112-0012-0000-0000-0065	M.N.	COLOR ESTAMPADO EN CONSTRUCCION, S.A	165,200.24	165,200.24
2112-0012-0000-0000-0066	M.N.	SALVADOR IZQUIERO PEREZ	1,000.00	1,000.00
2112-0012-0000-0000-0067	M.N.	GRUPO COMERCIAL Y DE SERVICIOS TEAMCC	493,700.36	493,700.36
2112-0012-0000-0000-0068	M.N.	INTERNACIONAL DE PRODUCTOS COMERCIA	755,508.00	755,508.00
2112-0012-0000-0000-0069	M.N.	HIKARI COMERCIALIZADORA, S.A. DE C.V.	413,946.00	413,946.00
2112-0012-0000-0000-0070	M.N.	WENDOLIN GAYTAN VALLEJO	94,110.80	94,110.80
2112-0012-0000-0000-0071	M.N.	ARISTEO BARON HERNANDEZ	35,857.30	35,857.30
2112-0012-0000-0000-0072	M.N.	KATIA GONZALEZ PEÑA	63,130.05	63,130.05
2112-0012-0000-0000-0073	M.N.	COMERCIALIZADORA UNIVERSAL DE PRODUC	9,615.76	9,615.76
2112-0012-0000-0000-0074	M.N.	ACEROS Y CORRUGADOS LA UNION S.A.D E C	11,658.90	11,658.90
2112-0012-0000-0000-0075	M.N.	CARLOS EMILIO GARCIA CARBAJAL	10,440.00	10,440.00
2112-0012-0000-0000-0076	M.N.	PRADO EDITORES S.A. DE C.V.	30,952.00	30,952.00
2112-0012-0000-0000-0077	M.N.	AFIANZADORA SOFIMEX S.A.	30,689.60	30,689.60
2112-0012-0000-0000-0078	M.N.	CARLOS MOREIRA VIDAL	12,560.00	12,560.00
2112-0012-0000-0000-0079	M.N.	OPTICAS FRANKLIN S. DE R.L. DE C.V.	6,390.00	6,390.00
2112-0012-0000-0000-0080	M.N.	LILIANA MORALES MIRANDA	8,360.00	8,360.00
2112-0012-0000-0000-0081	M.N.	DULCE IRASEMA SANTAMARIA PEREZ	3,000.00	3,000.00
2112-0012-0000-0000-0082	M.N.	MARICRUZ RIVERA GARZON	76,526.36	76,526.36
2112-0012-0000-0000-0083	M.N.	JAVIER MARTINEZ FERRUSCA	11,600.00	11,600.00
2112-0012-0000-0000-0084	M.N.	MIGUEL DE LA CRUZ REYES	6,804.56	6,804.56
2112-0012-0000-0000-0085	M.N.	HECTOR ALVARADO IBARRA	63,569.16	63,569.16
2112-0012-0000-0000-0086	M.N.	MARCO ANTONIO MELCHOR GUTIERREZ	4,471.80	4,471.80
2112-0012-0000-0000-0087	M.N.	MARIA TRINIDAD GUADARRAMA GARCIA	4,711.70	4,711.70
2112-0012-0000-0000-0088	M.N.	HAZEL ROMERO MARTINEZ	6,960.00	6,960.00
2112-0012-0000-0000-0089	M.N.	JOSE LUIS VALENCIA ROJAS	14,240.00	14,240.00
2112-0012-0000-0000-0090	M.N.	JOSAFAT SANCHEZ VELAZQUEZ	3,000.00	3,000.00
2112-0012-0000-0000-0091	M.N.	ARMANDO BENITEZ ROMERO	5,800.00	5,800.00
2112-0012-0000-0000-0092	M.N.	ALEJANDRO VALLADARES ALMANZA	10,440.00	10,440.00
2112-0012-0000-0000-0093	M.N.	LEONARDO OLIVAS ORTIZ	13,920.00	13,920.00
2112-0012-0000-0000-0094	M.N.	TEOFILO CUENCA GIL	13,280.00	13,280.00
2112-0012-0000-0000-0095	M.N.	JAVIER MARTINEZ FERRUSCA	34,800.00	34,800.00
2112-0012-0000-0000-0096	M.N.	LUIS OCTAVIO GUADARRAMA SERRANO	3,750.00	3,750.00
2112-0012-0000-0000-0097	M.N.	ELIGIO GUTIERREZ RODRIGUEZ	1,960.40	1,960.40
2112-0012-0000-0000-0098	M.N.	CAPITAL NEWS S.A. DE C.V.	10,000.00	10,000.00
2112-0012-0000-0000-0099	M.N.	MARIA ESTHER ESTRADA ALVAREZ	6,000.00	6,000.00
2112-0012-0000-0000-0100	M.N.	CHRISTIAN GONZALEZ MURILLO	6,000.00	6,000.00
2112-0012-0000-0000-0101	M.N.	PRADO EDITORES, S.A. DE C.V.	3,364.00	3,364.00
2112-0012-0000-0000-0102	M.N.	VELINA ALICIA RAMIREZ ORDAZ	10,000.00	10,000.00
2112-0012-0000-0000-0103	M.N.	MIGUEL DE LA CRUZ REYES	11,600.00	11,600.00
2112-0012-0000-0000-0104	M.N.	JUAN JUVENCIO ESCAMILLA MEJIA	2,900.00	2,900.00
2112-0012-0000-0000-0105	M.N.	IVAN GUSTAVO CRUZ MARTINEZ	15,223.26	15,223.26
2112-0012-0000-0000-0106	M.N.	JOSE SEGURA MALDONADO	4,152.80	4,152.80
2112-0012-0000-0000-0107	M.N.	ANDREA JARDON PEÑA	22,156.00	22,156.00
2112-0012-0000-0000-0108	M.N.	SALVADOR GONZALEZ VALDES	9,280.00	9,280.00
2112-0012-0000-0000-0109	M.N.	CLEMENTE LORENZO MAGANDA	32,000.00	32,000.00
2112-0012-0000-0000-0110	M.N.	MONICA GONZALEZ GONZALEZ	7,171.20	7,171.20
2112-0012-0000-0000-0111	M.N.	INTERN DE PROD COMERCIAL Y ARRENDADO	3,927,507.67	3,927,507.67
2112-0012-0000-0000-0112	M.N.	GRUPO COMERCIAL Y DE SERVICIOS TEAMCC	3,769,553.87	3,769,553.87

OPERADO

M.N.	2112-0012-0000-0000-0123	BRANNY CONSTRUCTORA INMOBILIARIA S.A	1,288,760.00	1,288,760.00
M.N.	2112-0014-0000-0000-0003	MEXNOLOGIA S.A. DE C.V.	0.50	0.50
M.N.	2112-0014-0000-0000-0031	JAVIER ROSALES CABALLERO	2,981.20	2,981.20
M.N.	2112-0014-0000-0000-0040	MONICA GONZALEZ GONZALEZ	2,000.00	2,000.00
M.N.	2112-0014-0000-0000-0042	CONSULTORIA Y CONSTRUCCIONES PSC, S.A.	20,190.99	20,190.99
M.N.	2112-0015-0000-0000-0008	AVIASER S DE R.L. DE C.V.	0.01	0.01
M.N.	2112-0015-0000-0000-0032	PATRICIA MATA VARGAS	-	-
M.N.	2112-0015-0000-0000-0033	RICARDO SOLANDEZ LOPEZ	-	-
M.N.	2112-0015-0000-0000-0038	JUAN JUVENCIO ESCAMILLA MEJIA	-	-
M.N.	2112-0015-0000-0000-0040	MARISOL BENITEZ DELGADILLO	-	-
M.N.	2112-0015-0000-0000-0042	MONICA ARACELI MONTES DE OCA AGUILAR	-	-
M.N.	2112-0015-0000-0000-0043	PINTURAS ALVASA	-	-
M.N.	2113-0000-0000-0000-0007	MANUEL ALEJANDRO RUBI ESPINO	78,599.60	78,599.60
M.N.	2113-0000-0000-0000-0012	COMERCIALIZADORA DE MATERIALES SANTA	230,221.02	230,221.02
M.N.	2113-0001-0001-0009-0041	IMPULSO TIANNEX S.A. DE C.V.	1,816,379.31	1,816,379.31
M.N.	2113-0001-0001-0001-0038	MARIA LOPEZ MAGANDA	2,669,835.52	2,669,835.52
M.N.	2113-0001-0001-0001-0039	MARIA LOPEZ MAGANDA	2,244,160.00	2,244,160.00
M.N.	2113-0001-0001-0005-0001	CLEMENTE LORENZO MGANDA	11,573.02	11,573.02
M.N.	2113-0001-0001-0008-0008	ALAK MAYA CONSTRUCTORA S.A. DE C.V.	2,079,799.25	2,079,799.25
M.N.	2113-0001-0001-0009-0009	REHABILITACION Y MTTO DE VIALIDADES PAV	152,141.25	152,141.25
M.N.	2113-0001-0001-0010-0010	PROMOCIONES Y URBANIZACIONES YESA, S.	(7,445.57)	(7,445.57)
M.N.	2113-0001-0001-0011-0011	URBINA MAXIMO RIGOBERTO	22.38	22.38
M.N.	2113-0001-0001-0013-0013	CONSTRUCCIONES BALO SA DE CV	97,041.21	97,041.21
M.N.	2113-0001-0001-0014-0014	FELIPE DE JESUS ALBARRAN VALDES	(7,445.37)	(7,445.37)
M.N.	2113-0001-0001-0015-0015	MARCO ANTONIO FAJARDO RODRIGUEZ	1,994,797.64	1,994,797.64
M.N.	2113-0001-0001-0016-0016	LAMAS CONSTRUCTORES S.A. DE C.V.	1,194,027.15	1,194,027.15
M.N.	2113-0001-0001-0017-0002	PAVIMENTOS Y CONSTRUCCIONES VEMER S.	383,501.13	383,501.13
M.N.	2113-0001-0001-0017-0017	PAUL AMADOR GARCIA	(2,168.41)	(2,168.41)
M.N.	2113-0001-0001-0024-0024	CONST DREN C PRIV DIECISEIS DE SEP Y C EM	(0.05)	(0.05)
M.N.	2113-0001-0001-0032-0001	CONST PAV HIDRAUL C 2 NOV ACESO NVO P	8,614.17	8,614.17
M.N.	2113-0001-0001-0032-0002	CLEMENTE LORENZO MAGANDA	7,891.68	7,891.68
M.N.	2113-0001-0001-0033-0002	REHAB DE VIALIDADES (BACHEO), CABECERA	10,149.14	10,149.14
M.N.	2113-0001-0001-0036-0001	AMPLIACION DE ELECTRIFICACION EN LOMA	(532,037.16)	(532,037.16)
M.N.	2113-0001-0001-0037-0001	CONSTRUC DRENAJE SANITARIO EN C VICEN	(262,738.57)	(262,738.57)
M.N.	2117-0001-0001-0001-0001	REHAB DE PAV HIDRAULICO C CORREGIDORA	349,934.08	349,934.08
M.N.	2117-0001-0001-0004-0001	INSTALACIONES DE PROTECCION CIVIL, EN C	(0.01)	(0.01)
M.N.	2117-0001-0001-0005-0001	15% EDUCACION PUBLICA	(10,506.14)	(10,506.14)
M.N.	2117-0001-0001-0006-0001	CUOTAS SINDICALES	114,354.73	114,354.73
M.N.	2117-0001-0001-0006-0002	RETENCIONES FAMSA	76.48	76.48
M.N.	2117-0001-0001-0006-0003	RETENCIONES	805.00	805.00
M.N.	2117-0001-0001-0006-0004	RETENCIONES	671,746.35	671,746.35
M.N.	2117-0001-0001-0006-0005	PENSION ALIMENTICIA	79,457.53	79,457.53
M.N.	2117-0001-0001-0006-0006	LINEA BLANCA	(498,153.36)	(498,153.36)
M.N.	2117-0001-0001-0007-0001	AHORROS Y CAJA BIENESTAR	59,412.45	59,412.45
M.N.	2117-0001-0001-0008-0001	SIEMPRE EFECTIVO	57,410.65	57,410.65
M.N.	2117-0001-0001-0009-0001	IMPULSORA DE DESARROLLO SOCIAL	786,436.40	786,436.40
M.N.	2117-0001-0001-0009-0001	2% SUPERVISION POR CONTRATO DE OBRAS	86,477.92	86,477.92
M.N.	2117-0001-0001-0009-0001	2 AL MILLAR I.C.C.M.I.	213,583.98	213,583.98
M.N.	2117-0001-0001-0009-0001	5 AL MILLAR C.I.C.E.M.	13,985.49	13,985.49
M.N.	2117-0001-0001-0009-0001	10% DE MULTAS IMPUESTAS POR AUTORIDAD	81,475.33	81,475.33
M.N.	2117-0001-0001-0009-0001	MULTAS FEDERALES PENDIENTES DE COBRO	-	-

2117-0001-0004-0000-0001	M.N.	IVA POR PAGAR	210.53	210.53
2117-0001-0005-0001-0001	M.N.	RETENCION 0.01% POR LEY FEDERAL CONV.L	399.47	399.47
2117-0001-0005-0002-0002	M.N.	RETENCION 0.05% C.M.I.C.POR LEY FED.COM	0.37	0.37
2117-0001-0005-0003-0003	M.N.	1 AL MILLAR	399.47	399.47
2117-0001-0005-0004-0004	M.N.	0.5% S.F.P.	12,562.63	12,562.63
2117-0001-0005-0005-0005	M.N.	0.1% O.S.F.E.M.	1,989.81	1,989.81
2117-0001-0005-0006-0006	M.N.	0.1% C.E.E.	258.09	258.09
2117-0010-0003-0001-0001	M.N.	PENSIONES ALIMENTICIAS	28,716.75	28,716.75
2117-0010-0004-0001-0001	M.N.	CUOTAS SINDICALES SUTEYM	33,298.31	33,298.31
2117-0010-0005-0000-0001	M.N.	APADRINA UN NIÑO	9,000.00	9,000.00
2117-0010-0013-0001-0001	M.N.	3% NOMINAL	9,911.40	9,911.40
2117-0011-0001-0001-0001	M.N.	2.0% INSPECCION Y SUPERVISION DE OBRA	186,177.02	186,177.02
2117-0011-0001-0001-0002	M.N.	0.2 % I.C.I.C.	24,537.67	24,537.67
2117-0011-0001-0001-0003	M.N.	0.5 C.M.I.C.	55,268.93	55,268.93
2117-0011-0001-0004-0004	M.N.	0.1 RECURSOS CONVENIDOS CON LA FEDERA	1,033.91	1,033.91
2117-0012-0002-0001-0001	M.N.	RETENCIONES DE IVA	5,333.33	5,333.33
2117-0014-0004-0000-0001	M.N.	CUOTAS SINDICALES SUTEYM	154,509.04	154,509.04
2117-0014-0005-0000-0001	M.N.	PENSIONES ALIMENTICIAS	(87,668.55)	(87,668.55)
2117-0014-0007-0000-0002	M.N.	2.00% INSPECCION Y SUPERVISION DE OBRA	1,523,190.10	1,523,190.10
2117-0014-0007-0000-0003	M.N.	5 AL MILLAR C.J.C.E.M.	88,574.46	88,574.46
2117-0014-0008-0000-0001	M.N.	2 AL MILLAR I.C.I.C.	23,332.48	23,332.48
2117-0015-0003-0000-0001	M.N.	FINANCIERA APRECIA	1,295,756.75	1,295,756.75
2117-0015-0006-0000-0001	M.N.	PENSIONES ALIMENTICIAS	733.60	733.60
2117-0015-0006-0000-0002	M.N.	2.0% SERVICIO DE CONTROL	34,435.89	34,435.89
2117-0015-0006-0000-0003	M.N.	0.50% RETENCION LOCAL C.M.I.C.	8,608.97	8,608.97
2117-0015-0008-0000-0001	M.N.	RETENCION LOCAL I.C.I.C. 0.20%	3,443.60	3,443.60
2117-0016-0001-0000-0001	M.N.	MULTAS FEDERALES NO FISCALES 10%	2,232.00	2,232.00
2117-0016-0002-0000-0001	M.N.	RETENCIONES ISR	2,286,170.53	2,286,170.53
2117-0016-0002-0000-0002	M.N.	SERVICIOS DE SALUD	(427.46)	(427.46)
2117-0016-0002-0000-0003	M.N.	SISTEMA SOLIDARIO DE REPARTO	(563.80)	(563.80)
2117-0016-0002-0000-0005	M.N.	SISTEMA DE CAPITALIZACION INDIVIDUAL	1,277.28	1,277.28
2117-0016-0003-0000-0001	M.N.	SEGURO DE VIDA	50.09	50.09
2117-0016-0003-0000-0001	M.N.	PENSIONES ALIMENTICIAS	2,341.28	2,341.28
2117-0016-0005-0000-0001	M.N.	CUOTAS SINDICALES	421.10	421.10
2117-0016-0005-0000-0002	M.N.	10% SOBRE HONORARIOS	3,961.82	3,961.82
2117-0016-0006-0000-0001	M.N.	1.25 % ISR RESICO	691.99	691.99
2117-0016-0006-0000-0002	M.N.	2.0 % SERVICIO DE CONTROL	84,673.15	84,673.15
2117-0017-0001-0000-0001	M.N.	0.5% C.M.I.C.	1.26	1.26
2117-0017-0002-0000-0001	M.N.	PENSIONES ALIMENTICIAS	-	-
2117-0017-0002-0000-0002	M.N.	RETENCIONES ISR POR SUELDOS	-	-
2117-0017-0003-0000-0001	M.N.	RETENCION ISR POR HONORARIOS 10%	-	-
2117-0017-0003-0000-0002	M.N.	SERVICIOS DE SALUD	-	-
2117-0017-0003-0000-0003	M.N.	SISTEMA SOLIDARIO DE REPARTO	-	-
2117-0017-0003-0000-0001	M.N.	SISTEMA DE CAPITALIZACION INDIVIDUAL	-	-
2117-0017-0004-0000-0001	M.N.	CUOTAS SINDICALES	-	-
2117-0017-0005-0000-0001	M.N.	SEGURO DE VIDA IMBURSA	-	-
2117-0017-0005-0000-0003	M.N.	CREDITO AL CONSUMO	-	-
2117-0017-0005-0000-0004	M.N.	SEGURO DE VIDA CON REINVERSION IMBUR	-	-
2117-0017-0005-0000-0005	M.N.	SEGURO DE VIDA PROBURSA	-	-
2117-0018-0001-0000-0001	M.N.	RETENCIONES ISR	-	-
2117-0018-0002-0000-0001	M.N.	CUOTAS DE LOS SERVICIOS DE SALUD	-	-
			2,175,241.39	2,175,241.39
			(6,624.67)	(6,624.67)

OPERADO

2117-0018-0002-0000-0002	M.N.	CUOTAS DE SISTEMA SOLIDARIO DE REPARTO			(8,737.34)
2117-0018-0002-0000-0003	M.N.	CUOTAS DEL SISTEMA DE CAPITALIZACION IN			(2,013.52)
2117-0018-0002-0000-0004	M.N.	RETENICIONES INSTITUCIONALES			123.09
2117-0018-0003-0000-0001	M.N.	CUOTA SINDICAL			6,062.52
2117-0018-0003-0000-0002	M.N.	CUOTA DE MUTUALIDAD SUTEMY			208.00
2117-0018-0004-0000-0001	M.N.	FONDO DE RESISTENCIA SUTEMY			3,791.28
2117-0018-0005-0000-0001	M.N.	PENSIONES ALIMENTICIAS			5,192.22
2117-0018-0006-0000-0001	M.N.	HONORARIOS			566,165.49
2117-0018-0006-0000-0002	M.N.	2.00 % INSP. Y CONTROL			27,556.04
2117-0018-0006-0000-0003	M.N.	0.2 % ICIC			68,890.09
2119-0001-0001-0001-0001	M.N.	0.5 % CMIC			786,497.28
2119-0001-0001-0002-0057	M.N.	CREDITO SOFOM S.A. DE C.V.			26,472.69
2119-0001-0001-0002-0120	M.N.	CONSTRUCCIONES JEDA S.A DE C.V			40,278.22
2119-0001-0001-0002-0126	M.N.	TECTUM CONSTRUCCION ARQUITECTURA Y			316,753.01
2119-0001-0002-0001-0004	M.N.	URBANIZADORA Y TRANSPORTES COSMOS S			144,339.95
2119-0001-0002-0001-0006	M.N.	CONSTRUCCION Y SERVICIOS GAFCSA S.A. DI			1,462,510.55
2119-0001-0002-0001-0007	M.N.	HOZ CONSTRUCTORA S.A. DE C.V.			1,069,176.32
2119-0001-0003-0001-0001	M.N.	ING. PEDRO ARMENGO ZARAGOZA ROJAS			617,117.86
2119-0001-0003-0001-0002	M.N.	INGENIERIA DINAMICA TOTAL			411,652.38
2119-0001-0003-0001-0004	M.N.	COORDINADORA DE SERVICIO Y COMERCIAL			163,958.49
2119-0001-0003-0001-0007	M.N.	GRUPO VAMM			33,233.94
2119-0001-0003-0001-0012	M.N.	ANTONIO GARCIA LARA			24,015.40
2119-0001-0003-0001-0013	M.N.	COMISION FEDERAL DE ELECTRICIDAD			16,785.69
2119-0001-0003-0001-0015	M.N.	OSCAR MARTINEZ DELGADO			48,724.76
2119-0001-0003-0001-0016	M.N.	YAPAR S.A. DE C.V.			3,670.56
2119-0001-0003-0001-0017	M.N.	FELIPE DE JESUS PEREZ ROMERO			16,785.69
2119-0001-0003-0001-0018	M.N.	SIETE CONSTRUCCIONES, S.A. DE C.V.			3,788.23
2119-0001-0003-0001-0019	M.N.	OSWALDO TELLES ANDRADE			(1,126,802.07)
2119-0001-0003-0001-0020	M.N.	CONSTRUCCIONES JOIMSA, S.A. DE C.V.			30,000.00
2119-0001-0003-0001-0021	M.N.	OSWALDO TELLEZ			4,183.34
2119-0001-0003-0001-0022	M.N.	SIETE CONSTRUCCIONES, S.A.			109,624.31
2119-0001-0003-0001-0023	M.N.	CARPETAS ASFALTICAS Y CONSTRUCCIONES			2,258,367.32
2119-0001-0004-0001-0001	M.N.	ADRIAN CALDERON MONTES DE OCA			230,052.58
2119-0001-0004-0001-0002	M.N.	ELISEO OROZCO BRISEÑO			17,226.00
2119-0001-0004-0001-0003	M.N.	CONSTRUCCIONES JOIMSA S.A. DE C.V.			32,000.01
2119-0001-0006-0000-0001	M.N.	HAYDEE GUADALUPE MORALES COSIO			5,535.28
2119-0002-0001-0000-0005	M.N.	DEPOSITOS POR ACLARAR			128,530.92
2119-0002-0001-0000-0008	M.N.	GERARDO RODRIGUEZ VELEZ			1,435.80
2119-0002-0001-0000-0009	M.N.	MAURICIO TORRES DIAZ			6,475.18
2119-0002-0001-0000-0010	M.N.	ROSSALDO REYES TREVIÑO			25,000.00
2119-0002-0001-0000-0013	M.N.	DIVISION INGENIERIA Y DISEÑO S.A.			54,290.00
2119-0002-0001-0000-1000	M.N.	FLORENTINA MONTES MARQUEZ			(2,413.81)
2119-0002-0003-0000-0001	M.N.	ALEJANDRO CAMPOS DURAN			84,000.00
2119-0002-0003-0000-0002	M.N.	CFE			7,090,517.91
2119-0002-0003-0000-0003	M.N.	JOSE ANTONIO TROCHE SALAZAR			758.20
2119-0002-0003-0000-0004	M.N.	CFE ADELUO CONVENIO 20174087120576			154,195.46
2119-0002-0005-0000-0003	M.N.	ADELUO CFE AÑO 2016			1,021,263.00
2119-0002-0016-0000-0016	M.N.	JUZGADO PRIMERO MERCANTIL DEL DISTRIT			932.32
2119-0002-0017-0000-0001	M.N.	RODOLFO LEVEN STAVAR			50,000.00
2119-0002-0017-0000-0002	M.N.	PABLO NAZARIO NERI JUAREZ			51,338.42
2119-0002-0017-0000-0003	M.N.	IBETH CAMPOS MENDEZ			8,196.02

2119-0002-0017-0000-0004	M.N.	VICTOR GIL HUERTA	1,571.00
2119-0005-0000-0000-0001	M.N.	COMISION FEDERAL DE ELECTRICIDAD	5,576,522.17
2119-0007-0000-0000-0001	M.N.	SECRETARIA DE HACIENDA PEC	95,803.71
2119-0007-0000-0000-0002	M.N.	GOBIERNO DEL ESTADO DE MEXICO	7,088.42
2121-0001-0004-0001-0002	M.N.	GRUPO FINANCIERO BANORTE	(0.03)
2121-0001-0004-0001-0003	M.N.	BANCA MIFEL, S.A.	(26.00)
2121-0001-0004-0001-0004	M.N.	AGORA FINANCIERA	500,000.00
2121-0001-0004-0001-0005	M.N.	IMPULSORA DE DESARROLLO SOCIAL, S.A.	283,468.59
2129-0010-0001-0000-0001	M.N.	PAGO INTERESES Y CAPITAL DCTO. POR PAG	(591,534.28)
2151-0001-0000-0000-0001	M.N.	GOBIERNO DEL ESTADO DE MEXICO (FINANZ)	479,843.00
2221-0001-0001-0002-0001	M.N.	BANOBRAS S.N.C.	50,976.87
2221-0001-0001-0004-0001	M.N.	IMPULSORA DEL DESARROLLO SOCIAL	0.02
2221-0001-0001-0005-0001	M.N.	BANOBRAS REESTRUCTURACION FEFOM 201	11,492,896.00
Total Deuda y Otros Pasivos (us)			88,119,323.40

"Bajo protesta de decir verdad declaramos que los Estados Financieros y sus notas, son razonablemente correctos y son responsabilidad del emisor"



[Signature]
L.C. VÍCTOR GIL HUERTA
TESORERO MUNICIPAL

[Signature]
MITRA SANTA ARELLANO HERNANDEZ
PRESIDENTA MUNICIPAL POR MINISTERIO DE LEY

31 DIC 2025

OPERADO

8110 4394	1	1	Diferencias de Cotizaciones a Favor en Valores Negociables	0.00	0.00	0.00	0.00	0.00	0.00	0.00
8110 4395	1	1	Resultado por Posición Monetaria	0.00	0.00	0.00	0.00	0.00	0.00	0.00
8110 4395	1	1	Resultado por Posición Monetaria	0.00	0.00	0.00	0.00	0.00	0.00	0.00
8110 4395	1	1	Resultado por Posición Monetaria	0.00	0.00	0.00	0.00	0.00	0.00	0.00
8110 4395	1	1	Resultado por Posición Monetaria	0.00	0.00	0.00	0.00	0.00	0.00	0.00
8110 4396	1	1	Utilidades por Participación Patrimonial	0.00	0.00	0.00	0.00	0.00	0.00	0.00
8110 4396	1	1	Utilidades por Participación Patrimonial	0.00	0.00	0.00	0.00	0.00	0.00	0.00
8110 4396	1	1	Utilidades por Participación Patrimonial	0.00	0.00	0.00	0.00	0.00	0.00	0.00
8110 4397	1	1	Diferencias por Reestructuración de Deuda Pública a Favor	0.00	0.00	0.00	0.00	0.00	0.00	0.00
8110 4397	1	1	Diferencias por Reestructuración de Deuda Pública a Favor	0.00	0.00	0.00	0.00	0.00	0.00	0.00
8110 4397	1	1	Diferencias por Reestructuración de Deuda Pública a Favor	0.00	0.00	0.00	0.00	0.00	0.00	0.00
8110 4398	1	1	Otros Ingresos y Beneficios Varios	0.00	0.00	0.00	0.00	0.00	0.00	0.00
8110 4399	1	1	Otros Ingresos y Beneficios Varios	0.00	0.00	0.00	0.00	0.00	0.00	0.00
8110 4399	1	1	Aportaciones por Gestoría de Diputados	0.00	0.00	0.00	0.00	0.00	0.00	0.00
8110 4399	1	1	Ingresos por Audiencia Pública	0.00	0.00	0.00	0.00	0.00	0.00	0.00
8110 4399	1	1	Actualización de Inversiones en UD'S	0.00	0.00	0.00	0.00	0.00	0.00	0.00
8110 4399	1	1	Intereses por Inversiones en UD'S	0.00	0.00	0.00	0.00	0.00	0.00	0.00
8110 4399	1	1	Otros Convenios	0.00	0.00	0.00	0.00	0.00	0.00	0.00
8110 4399	1	1	Ingresos Derivados de Ejercicios Anteriores no aplicados	0.00	0.00	0.00	0.00	0.00	0.00	0.00
8110 4399	1	1	Otros Ingresos por Donativos	0.00	0.00	0.00	0.00	0.00	0.00	0.00
8110 4399	1	1	Otros Ingresos Varios	0.00	0.00	0.00	0.00	0.00	0.00	0.00
8110 4399	3	3	Financiamiento Interno	0.00	0.00	0.00	0.00	0.00	0.00	0.00
8110 4399	3	1	Pasivos que se generen como Resultado de Erogaciones que se Devenguen en el Ejercicio Fiscal pero que queden Pendiente de Liquidar al Cierre del mismo.	0.00	0.00	0.00	0.00	0.00	0.00	0.00
8110 4399	3	1	Ayuntamiento.	0.00	0.00	0.00	0.00	0.00	0.00	0.00
8110 4399	3	1	Organismos Auxiliares Municipales.	0.00	0.00	0.00	0.00	0.00	0.00	0.00
8110 4399	3	2	Pasivos que se generen como Resultado de la Contratación de Créditos, en Términos del Título Octavo del Código Financiero del Estado de México y Municipios por los ayuntamientos.	0.00	0.00	0.00	0.00	0.00	0.00	0.00
8110 4399	3	2	Pasivos que se generen como Resultado de la Contratación de Créditos por los Organismos Descentralizados Municipales.	0.00	0.00	0.00	0.00	0.00	0.00	0.00
8110 4399	3	3		0.00	0.00	0.00	0.00	0.00	0.00	0.00
Subtotal (12)				203,119,123.00	-5,388,700.57	197,730,422.43	0.00	205,551,136.71	103.96	7,820,714.28
Total Partidas (13)										

Bajo protesta de decir verdad declaramos que los Estados Financieros y sus notas, son razonablemente correctos y son responsabilidad del emisor

Sarita
MTRA. SARITA ARELLANO HERNÁNDEZ
PRESIDENTA MUNICIPAL
2025 2027

L.C. Victor Gil Huerta
L.C. VÍCTOR GIL HUERTA
TESORERO MUNICIPAL
2025 2027





Cuenta Pública 2025
Estado Analítico del Ejercicio del Presupuesto de Egresos
Clasificación Administrativa
 (pesos)

Nombre de la Entidad Municipal: (1) Municipio de CAPULHUAC, 0070

AL 31 de DICIEMBRE de 2025(2) AL 31 de Diciembre de (2)

Dependencia (3)	Egresos									
	Aprobado (4)	Ampliaciones / Reducciones (5)	Modificado (6)	Comprometido (7)	Devengado (8)	Ejercido (9)	Pagado (10)	Subejercicio (11)		
A00 PRESIDENCIA	17,978,270.00	2,952,938.23	20,931,208.23	-	177,187.28	19,515,642.23	19,338,454.95	1,416,586.00		
A01 COMUNICACION SOCIAL	882,128.00	(12,124.48)	870,004.52	-	300.00	872,969.26	871,969.26	197,735.26		
A02 DERECHOS HUMANOS	206,419.00	(4,761.24)	200,637.76	-	-	181,468.71	181,468.71	19,169.05		
B00 SINDICATURAS	1,581,650.00	470,387.21	2,051,937.21	-	32,887.23	2,033,191.25	2,000,304.02	18,745.96		
B01 SINDICATURA I	-	-	-	-	-	-	-	-		
B02 SINDICATURA II	-	-	-	-	-	-	-	-		
C00 REGIDURIAS	9,307,138.00	538,988.28	9,846,127.28	-	163,987.03	9,475,728.09	9,308,741.06	372,396.17		
C01 REGIDURIA I	-	-	-	-	-	-	-	-		
C02 REGIDURIA II	-	-	-	-	-	-	-	-		
C03 REGIDURIA III	-	-	-	-	-	-	-	-		
C04 REGIDURIA IV	-	-	-	-	-	-	-	-		
C05 REGIDURIA V	-	-	-	-	-	-	-	-		
C06 REGIDURIA VI	-	-	-	-	-	-	-	-		
C07 REGIDURIA VII	-	-	-	-	-	-	-	-		
C08 REGIDURIA VIII	-	-	-	-	-	-	-	-		
C09 REGIDURIA IX	-	-	-	-	-	-	-	-		
C10 REGIDURIA X	-	-	-	-	-	-	-	-		
C11 REGIDURIA XI	-	-	-	-	-	-	-	-		
C12 REGIDURIA XII	-	-	-	-	-	-	-	-		
D00 SECRETARIA DEL AYUNTAMIENTO	7,140,823.00	296,899.80	7,438,522.80	-	80,528.21	6,066,600.34	6,005,074.13	1,370,922.28		
E00 ADMINISTRACION	11,035,747.00	7,974.14	11,043,721.14	-	69,288.52	10,430,721.14	10,361,452.62	813,000.00		
E01 PLANEACION	-	-	-	-	-	-	-	-		
E02 INFORMATICA	-	-	-	-	-	-	-	-		
E03 EVENTOS ESPECIALES	-	-	-	-	-	-	-	-		
F00 DESARROLLO URBANO Y OBRAS PUBLICAS	37,386,424.00	5,281.20	37,391,705.20	-	54,889.56	37,378,426.88	37,323,537.12	18,278.52		
F01 DESARROLLO URBANO Y SERVICIOS PUBLICOS	-	-	-	-	-	-	-	-		
G00 ECOLOGIA	15,188,472.00	4,257,102.89	19,425,574.89	-	-	19,420,847.14	19,420,847.14	4,727.75		
H00 SERVICIOS PUBLICOS	15,654,898.00	(2,056,038.99)	13,598,859.01	-	(14,724.36)	10,903,407.18	10,918,131.52	2,895,451.85		
H01 AGUA POTABLE	-	-	-	-	-	-	-	-		
I00 PROMOCION SOCIAL	2,072,790.00	(520,897.99)	1,551,892.01	-	13,857.36	1,515,892.01	1,502,034.85	36,000.00		
I01 DESARROLLO SOCIAL	434,858.00	(44,191.39)	390,666.61	-	-	372,468.61	372,468.61	18,000.00		

31 DIC 2025

OPERADO



Cuenta Pública 2025
Estado Analítico del Ejercicio del Presupuesto de Egresos
Clasificación Económica (por Tipo de Gasto)

(pesos)

Nombre de la Entidad Municipal: (1) Municipio de CAPULHUAC, 0070

Del 1 de ENERO al 31 de DICIEMBRE de 2025(2) del 1 de enero al 31 DE DICIEMBRE DE (2)

Egresos										
Concepto (3)	Aprobado (4)	Ampliaciones / Reducciones (5)	Modificado (6)	Comprometido (7)	Devengado (8)	Ejercido (9)	Pagado (10)	Subejercicio (11)		
Gasto Corriente (10)	152,672,845.00	(1,163,724.87)	151,509,120.13	-	735,966.42	136,623,893.97	135,887,927.55	14,885,226.16		
Gasto de Capital (11)	45,447,194.00	(6,895,534.52)	38,551,659.48	-	-	36,502,807.65	36,502,807.65	2,048,851.83		
Amortización de la Deuda y Disminución de los Pasivos (12)	4,999,084.00	2,670,558.81	7,669,642.81	-	(152,600.16)	6,019,378.83	6,171,978.99	1,650,263.98		
Pensiones y Jubilaciones (13)	-	-	-	-	-	-	-	-		
Participaciones (14)	-	-	-	-	-	-	-	-		
Total del Gasto (15)	203,119,123.00	(5,388,700.58)	197,730,422.42	-	583,366.26	179,146,080.45	178,562,714.19	18,584,341.97		

Bajo protesta de decir verdad declaramos que los Estados Financieros y sus notas, son razonablemente correctos y son responsabilidad del emisor

MTRA. SARITA ARELLANO HERNÁNDEZ
 PRESIDENTA MUNICIPAL POR MINISTERIO DE LEY

L.C. VÍCTOR GIL HUERTA
 TESORERO MUNICIPAL



Cuenta Pública 2025

Estado Analítico del Ejercicio del Presupuesto de Egresos
Clasificación por Objeto del Gasto (Capítulo y Concepto)

Nombre de la Entidad Municipal: (1) Municipio de CAPULHUAC, 0070

Del 1 de ENERO al 31 de DICIEMBRE de 2025(2)

Cuenta (3)	Concepto (4)	Egresos						Subejercicio (12)	
		Aprobado (5)	Ampliaciones/ Reducciones (6)	Modificado (7)	Comprometido (8)	Devengado (9)	Ejercido (10)		Pagado (11)
1000	SERVICIOS PERSONALES	87,336,487.00	9,028,149.86	96,417,646.86	0.00	377,163.82	86,828,825.20	86,451,681.98	5,588,821.40
1100	REMUNERACIONES AL PERSONAL DE CARÁCTER PERMANENTE	41,787,383.00	5,147,246.43	47,914,629.43	0.00	0.00	44,229,701.91	44,229,701.91	3,984,907.52
1110	Salarios	4,112,000.00	869,034.15	5,402,034.15	0.00	0.00	5,402,034.15	5,402,034.15	0.00
1111	Deudas	4,312,000.00	890,034.15	5,402,034.15	0.00	0.00	5,402,034.15	5,402,034.15	0.00
1120	Haberes	0.00	0.00	0.00	0.00	0.00	0.00	0.00	0.00
1121	Haberes	0.00	0.00	0.00	0.00	0.00	0.00	0.00	0.00
1130	Sueldos base al personal permanente	37,818,363.00	6,387,812.28	44,206,175.28	0.00	0.00	36,827,697.79	36,827,697.79	3,684,907.82
1131	Sueldo base	37,255,363.00	5,237,551.74	42,492,914.74	0.00	0.00	36,808,006.72	36,808,006.72	3,684,907.82
1132	Otro sueldo magistero	0.00	0.00	0.00	0.00	0.00	0.00	0.00	0.00
1133	Hora clase	0.00	0.00	0.00	0.00	0.00	0.00	0.00	0.00
1134	Carrera magisteral	0.00	19,861.04	19,861.04	0.00	0.00	19,861.04	19,861.04	0.00
1135	Carrera docente	0.00	0.00	0.00	0.00	0.00	0.00	0.00	0.00
1140	Remuneraciones por adscripción laboral en el extranjero	0.00	0.00	0.00	0.00	0.00	0.00	0.00	0.00
1141	Remuneraciones por adscripción laboral en el extranjero	0.00	0.00	0.00	0.00	0.00	0.00	0.00	0.00
1200	REMUNERACIONES AL PERSONAL DE CARÁCTER TRANSITORIO	0.00	0.00	0.00	0.00	0.00	0.00	0.00	0.00
1210	Honorarios asignables a salarios	0.00	0.00	0.00	0.00	0.00	0.00	0.00	0.00
1211	Honorarios asignables al salario	0.00	0.00	0.00	0.00	0.00	0.00	0.00	0.00
1220	Sueldos base al personal eventual	0.00	0.00	0.00	0.00	0.00	0.00	0.00	0.00
1221	Sueldo por interinato	0.00	0.00	0.00	0.00	0.00	0.00	0.00	0.00
1222	Sueldos y salarios complementos al personal eventual	0.00	0.00	0.00	0.00	0.00	0.00	0.00	0.00
1223	Becas para médicos residentes	0.00	0.00	0.00	0.00	0.00	0.00	0.00	0.00
1230	Distribuciones por servicios de carácter social	0.00	0.00	0.00	0.00	0.00	0.00	0.00	0.00
1231	Compensación por servicios sociales	0.00	0.00	0.00	0.00	0.00	0.00	0.00	0.00
1240	Reintegración a los representantes de los trabajadores y de los patronos en la Junta de Conciliación y Arbitraje	0.00	0.00	0.00	0.00	0.00	0.00	0.00	0.00
1241	Compensación e indemnizaciones	0.00	0.00	0.00	0.00	0.00	0.00	0.00	0.00
1300	REMUNERACIONES ADICIONALES Y ESPECIALES	25,659,482.00	3,601,570.44	29,191,052.44	0.00	377,163.82	29,063,912.25	28,495,732.06	2,297,135.19
1310	Primes por años de servicio efectivos prestados	8,187,890.00	-1,238,026.98	6,949,863.02	0.00	0.00	333,893.00	333,893.00	26,716.01
1311	Prima por años de servicio	0.00	98,655.50	98,655.50	0.00	0.00	98,655.50	98,655.50	0.00
1312	Prima de antigüedad	2,187,650.00	-1,023,844.48	1,163,805.52	0.00	0.00	235,237.50	235,237.50	29,718.01
1313	Prima adicional por permanencia en el servicio	0.00	0.00	0.00	0.00	0.00	0.00	0.00	0.00
1320	Primas de vacaciones, dominical y gratificación de fin de año	11,171,113.00	-1,066,878.08	10,104,234.92	0.00	0.00	9,192,864.91	9,192,864.91	499,486.03
1321	Prima vacacional	3,865,065.00	-387,010.26	3,478,054.74	0.00	0.00	3,319,303.19	3,319,303.19	184,681.05
1322	Aguinaldo	7,306,048.00	-1,121,967.80	6,184,080.20	0.00	0.00	5,873,321.72	5,873,321.72	310,784.48
1323	Vacaciones no disfrutadas por finiquito	0.00	0.00	0.00	0.00	0.00	0.00	0.00	0.00
1324	Vacaciones no disfrutadas por finiquito	0.00	0.00	0.00	0.00	0.00	0.00	0.00	0.00
1325	Prima dominical	0.00	0.00	0.00	0.00	0.00	0.00	0.00	0.00
1330	Horas extraordinarias	0.00	0.00	0.00	0.00	0.00	0.00	0.00	0.00
1331	Remuneraciones por horas extraordinarias	0.00	0.00	0.00	0.00	0.00	0.00	0.00	0.00
1340	Compensaciones	12,191,113.00	6,945,187.48	19,136,300.48	0.00	377,163.82	17,337,136.37	16,969,174.75	1,798,962.12
1341	Compensación	0.00	38,128.04	38,128.04	0.00	0.00	38,128.04	38,128.04	0.00
1342	Compensación por servicios especiales	0.00	0.00	0.00	0.00	0.00	0.00	0.00	0.00
1343	Compensación por riesgo profesional	0.00	0.00	0.00	0.00	0.00	0.00	0.00	0.00
1344	Compensación por reubicación	0.00	0.00	0.00	0.00	0.00	0.00	0.00	0.00
1345	Gratificación	12,191,113.00	6,905,165.52	19,096,278.52	0.00	377,163.82	17,297,348.40	16,920,182.76	1,798,962.12

OPERADO

Table with 12 columns (ID, Description, Col 3, Col 4, Col 5, Col 6, Col 7, Col 8, Col 9, Col 10, Col 11, Col 12). Rows include categories like 'Graficación por convenio', 'Seguros sociales', 'Aportaciones al sistema de reparto', etc. Total values are summed at the bottom.

OPERADO

Table with columns: Codigo, Descripción, Monto, etc. containing financial data for various services and departments.

31 DIC 2025

OPERADO

9400	GASTOS DE LA DEUDA PÚBLICA	0.00	0.00	0.00	0.00	0.00	0.00	0.00	0.00	0.00	0.00	0.00	0.00	0.00
9410	Gastos de la deuda pública interna	0.00	0.00	0.00	0.00	0.00	0.00	0.00	0.00	0.00	0.00	0.00	0.00	0.00
9411	Gastos de la deuda pública	0.00	0.00	0.00	0.00	0.00	0.00	0.00	0.00	0.00	0.00	0.00	0.00	0.00
9420	Gastos de la Deuda Pública Externa	0.00	0.00	0.00	0.00	0.00	0.00	0.00	0.00	0.00	0.00	0.00	0.00	0.00
9421	Gastos de la Deuda Pública Externa	0.00	0.00	0.00	0.00	0.00	0.00	0.00	0.00	0.00	0.00	0.00	0.00	0.00
9600	COSTO POR COBERTURAS	0.00	0.00	0.00	0.00	0.00	0.00	0.00	0.00	0.00	0.00	0.00	0.00	0.00
9610	Cuentos por coberturas	0.00	0.00	0.00	0.00	0.00	0.00	0.00	0.00	0.00	0.00	0.00	0.00	0.00
9611	Gastos por otras coberturas	0.00	0.00	0.00	0.00	0.00	0.00	0.00	0.00	0.00	0.00	0.00	0.00	0.00
9612	Gastos por otras coberturas	0.00	0.00	0.00	0.00	0.00	0.00	0.00	0.00	0.00	0.00	0.00	0.00	0.00
9900	Apoyos Financieros	0.00	0.00	0.00	0.00	0.00	0.00	0.00	0.00	0.00	0.00	0.00	0.00	0.00
9910	Apoyos a Instituciones Financieras	0.00	0.00	0.00	0.00	0.00	0.00	0.00	0.00	0.00	0.00	0.00	0.00	0.00
9911	Apoyos a instituciones financieras	0.00	0.00	0.00	0.00	0.00	0.00	0.00	0.00	0.00	0.00	0.00	0.00	0.00
9920	Apoyos a instituciones financieras	0.00	0.00	0.00	0.00	0.00	0.00	0.00	0.00	0.00	0.00	0.00	0.00	0.00
9921	Apoyos a instituciones y deudores del sistema financiero nacional	0.00	0.00	0.00	0.00	0.00	0.00	0.00	0.00	0.00	0.00	0.00	0.00	0.00
9922	Apoyos a instituciones y deudores del sistema financiero nacional	0.00	0.00	0.00	0.00	0.00	0.00	0.00	0.00	0.00	0.00	0.00	0.00	0.00
9900	ADEUDOS DE EJERCICIOS FISCALES ANTERIORES (ADEFAS)	0.00	0.00	0.00	0.00	0.00	0.00	0.00	0.00	0.00	0.00	0.00	0.00	0.00
9910	ADEUDOS	1,747,939.00	2,670,556.81	4,418,497.81	0.00	0.00	0.00	0.00	0.00	0.00	0.00	0.00	0.00	0.00
9911	Por el ejercicio inmediato anterior	1,747,939.00	2,670,556.81	4,418,497.81	0.00	0.00	0.00	0.00	0.00	0.00	0.00	0.00	0.00	0.00
9912	Por ejercicios anteriores	0.00	0.00	0.00	0.00	0.00	0.00	0.00	0.00	0.00	0.00	0.00	0.00	0.00
Balances 1/3		4,908,054.00	2,670,556.81	7,069,642.81	0.00	0.00	0.00	0.00	0.00	0.00	0.00	0.00	0.00	0.00
	Total Partidas: (14)	203,119,123.00	-4,388,706.89	197,730,424.43	0.00	0.00	0.00	0.00	0.00	0.00	0.00	0.00	0.00	0.00

Bajo protesta de decir verdad declaramos que los Estados Financieros y sus notas, son razonablemente correctos y son responsabilidad del emisor.

[Signature]
L.C. VICTOR ALFARO
TESORERO MUNICIPAL

[Signature]
MIRA SARITA ARELLANO HERNANDEZ
PRESIDENTA MUNICIPAL POR MINISTERIO
CAPULHUAC
-GOBIERNO MUNICIPAL-
2025 2027





Cuenta Pública 2025
Estado Analítico del Ejercicio Presupuestal de Egresos Clasificación Funcional (Finalidad y Función)
 (pesos)

Nombre de la Entidad Municipal: (1) Municipio de CAPULHUAC, 0070 AL 31 DE DICIEMBRE DE 2025(2) Al 31 de Diciembre de (2)

Finalidad y Función (3)	Egresos									
	Aprobado (4)	Ampliaciones / Reducciones (5)	Modificado (6)	Comprometido (7)	Devengado (8)	Ejercido (9)	Pagado (10)	Subejercicio (11)		
01 Gobierno	119,597,295.00	(7,201,537.28)	112,395,757.72	-	517,743.70	99,382,865.49	98,845,121.79	13,032,892.23		
01 Legislación	-	-	-	-	-	-	-	-		
02 Justicia	205,419.00	(4,781.24)	200,637.76	-	-	181,468.71	181,468.71	19,169.05		
03 Coordinación de la política de gobierno	42,149,478.00	2,372,216.73	44,521,694.73	-	443,168.65	41,473,477.02	41,030,308.37	3,048,217.71		
04 Relaciones exteriores	-	-	-	-	(12,215.76)	-	-	-		
05 Asuntos financieros y hacendarios	37,897,350.00	1,693,442.88	39,590,792.88	-	-	33,171,455.54	33,183,671.30	6,419,337.34		
06 Seguridad nacional	-	-	-	-	-	-	-	-		
07 Asuntos de orden público y seguridad interior	33,617,395.00	(11,742,815.32)	21,874,579.68	-	83,010.81	19,428,218.40	19,343,207.59	2,448,361.28		
08 Otros servicios generales	5,727,653.00	490,399.67	6,208,052.67	-	3,780.00	5,110,245.82	5,106,465.82	1,097,806.85		
02 Desarrollo social	71,639,520.00	1,570,116.96	73,409,636.96	-	62,142.56	70,682,963.75	70,620,821.19	2,726,673.21		
01 Protección ambiental	18,082,116.00	5,440,366.77	23,532,482.77	-	-	23,091,997.68	23,091,997.68	440,485.09		
02 Vivienda y servicios a la comunidad	43,131,601.00	(8,158,243.71)	33,973,357.29	-	50,542.56	32,116,671.27	32,066,128.71	1,856,686.02		
03 Salud	494,667.00	49,499.94	544,166.94	-	-	279,661.70	279,661.70	264,505.24		
04 Recreación, cultura y otras manifestaciones sociales	1,046,224.00	254,607.24	1,300,831.24	-	-	1,300,831.24	1,300,831.24	-		
05 Educación	7,155,062.00	5,133,739.66	12,288,801.66	-	11,600.00	12,217,795.33	12,206,195.33	71,036.33		
06 Protección social	1,919,820.00	(148,852.94)	1,769,967.06	-	-	1,676,006.53	1,676,006.53	93,960.53		
07 Otros asuntos sociales	-	-	-	-	-	-	-	-		
03 Desarrollo económico	11,682,306.00	242,719.74	11,925,025.74	-	3,480.00	9,100,251.21	9,096,771.21	2,824,776.53		
01 Asuntos económicos, comerciales y laborales en general	317,007.00	(35,340.15)	281,666.85	-	-	96,317.95	96,317.95	185,348.90		
02 Agropecuaria, silvicultura, pesca y caza	587,634.00	22,408.40	620,042.40	-	-	187,598.03	187,598.03	432,443.77		
03 Combustibles y energía	4,895,992.00	2,868,974.71	7,554,966.71	-	3,480.00	6,859,765.03	6,859,285.03	696,201.68		
04 Minería, manufacturas y construcción	5,377,863.00	(2,340,913.15)	3,036,949.85	-	-	1,865,037.01	1,865,037.01	1,171,912.84		
05 Transporte	-	-	-	-	-	-	-	-		
06 Comunicaciones	703,812.00	(272,410.07)	431,401.93	-	-	92,532.59	92,532.59	338,869.34		
07 Turismo	-	-	-	-	-	-	-	-		
08 Ciencia, tecnología e innovación	-	-	-	-	-	-	-	-		
09 Otros industrias y otros asuntos económicos	-	-	-	-	-	-	-	-		
04 Otras no clasificadas en funciones anteriores	-	-	-	-	-	-	-	-		
01 Transacciones de la deuda pública / costo financiero de la deuda	-	-	-	-	-	-	-	-		
02 Transferencias, participaciones y aportaciones entre diferentes niveles y órdenes de gobierno	-	-	-	-	-	-	-	-		
03 Saneamiento del sistema financiero	-	-	-	-	-	-	-	-		
04 Adeudos de ejercicios fiscales anteriores	-	-	-	-	-	-	-	-		
Total: (10)	203,119,123.00	(5,388,700.58)	197,730,422.42	-	583,366.26	179,146,080.45	178,562,714.19	16,584,341.97		

Bajo protesta de decir verdad declaramos que los Estados Financieros y sus notas, son razonablemente correctos y son responsabilidad del emisor.

[Firma]
 MTRA. SARTÁ ARELLANO HERNÁNDEZ
 PRESIDENTA MUNICIPAL POR MINISTERIO DE CAPULHUAC, C. VICTOR GIL HUERTA
 TRES J ENERO 2025



31 DIC 2025

OPERADO

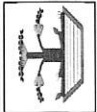

Nombre de la Entidad Municipal: (1) CAPULHUAC 070

Cuenta Pública 2025
Endeudamiento Neto
(Pesos)

Al 31 de diciembre de 2025 (2)

Identificación de Crédito o Instrumento (3)	Contratación / Colocación (4)	Amortización (5)	Endeudamiento Neto (6)
A	B	C=A - B	C=A - B
Créditos Bancarios			
Banobras, SNC	21,000,000.00	11,701,056.00	9,298,944.00
Total créditos bancarios (7)	21,000,000.00	11,701,056.00	9,298,944.00
Otros Instrumentos de Deuda			
Total otros instrumentos de deuda (8)	0.00	0.00	0.00
Total (9)	21,000,000.00	11,701,056.00	9,298,944.00

"Bajo protesta de decir verdad declaramos que los formatos y sus notas, son razonablemente correctos y son responsabilidad del emisor"

Mira Sarta Arellano Hernández

Mira Sarta Arellano Hernández
Presidenta Municipal por Ministerio de Ley



L.C. Víctor Al Huerta
Tesorero Municipal



CAPULHUAC, 0070

**ESTADO ANALITICO DEL EJERCICIO DEL PRESUPUESTO DE EGRESOS
POR CLASIFICACION PROGRAMATICO**

DEL 1 DE ENERO AL 31 DE DICIEMBRE DE 2025

CONCEPTO	APROBADO	AMPLIACIONES Y REDUCCIONES	MODIFICADO	DEVENGADO	PAGADO	SUB EJERCICIO
01020401	205,419.00	0.00	205,419.00	181,468.71	181,468.71	23,950.29
01030101	15,071,771.00	0.00	15,071,771.00	18,506,451.66	18,329,264.38	(3,434,680.66)
01030401	1,741,671.00	0.00	1,741,671.00	2,252,320.16	2,231,570.22	(510,649.16)
01030402	1,664,860.00	0.00	1,664,860.00	1,031,206.96	1,031,206.96	633,653.04
01030501	8,285,143.00	0.00	8,285,143.00	4,710,926.78	4,686,728.59	3,574,216.22
01030801	1,167,683.00	0.00	1,167,683.00	1,484,063.97	1,484,063.97	(316,380.97)
01030902	12,800,193.00	0.00	12,800,193.00	12,262,912.83	12,041,879.59	537,280.17
01030903	1,418,157.00	0.00	1,418,157.00	804,706.05	804,706.05	613,450.95
01050202	8,932,784.00	0.80	8,932,784.80	7,013,232.69	8,006,931.09	1,919,552.11
01050205	15,030,298.00	0.00	15,030,298.00	11,736,114.35	11,850,485.46	3,294,183.65
01050206	13,934,268.00	0.00	13,934,268.00	12,851,857.65	12,749,701.90	1,082,410.35
01070101	25,425,681.00	0.00	25,425,681.00	12,405,429.23	12,324,388.42	13,020,251.77
01070201	8,191,714.00	0.00	8,191,714.00	3,723,586.33	3,721,616.33	4,468,127.67
01080101	1,886,377.00	0.00	1,886,377.00	2,154,269.37	2,150,789.37	(267,892.37)
01080102	952,384.00	0.00	952,384.00	1,382,092.34	1,382,092.34	(429,708.34)
01080301	882,129.00	0.00	882,129.00	672,269.26	671,969.26	209,859.74
01080401	1,198,029.00	0.00	1,198,029.00	435,374.65	435,374.65	762,654.35
01080501	808,734.00	0.00	808,734.00	424,515.00	424,515.00	384,219.00
02010101	13,929,149.00	0.00	13,929,149.00	17,407,048.63	16,968,568.63	(3,477,899.63)
02010301	2,560,984.00	0.00	2,560,984.00	2,011,383.43	2,011,383.43	549,600.57
02010401	1,239,323.00	0.00	1,239,323.00	678,111.30	678,111.30	561,211.70
02010502	362,660.00	0.00	362,660.00	229,074.42	228,946.82	133,585.58

CAPULHUAC, 0070

**ESTADO ANALITICO DEL EJERCICIO DEL PRESUPUESTO DE EGRESOS
POR CLASIFICACION PROGRAMATICO**

DEL 1 DE ENERO AL 31 DE DICIEMBRE DE 2025

CONCEPTO	APROBADO	AMPLIACIONES Y REDUCCIONES	MODIFICADO	DEVENGADO	PAGADO	SUB EJERCICIO
02020101 Infraestructura de espacios públicos	35,894,635.00	0.00	35,894,635.00	13,297,128.44	13,216,943.24	22,597,506.56
02020201 Desarrollo comunitario	1,273,575.00	0.00	1,273,575.00	911,618.72	891,543.76	361,956.28
02020301 Manejo eficiente y sustentable del agua	811,000.00	0.00	811,000.00	744,766.64	744,766.64	66,233.36
02020601 Modernización de los servicios comunales	5,152,391.00	0.00	5,152,391.00	3,515,550.47	3,515,550.47	1,636,840.53
02030201 Atención médica	494,667.00	0.00	494,667.00	271,521.86	266,162.66	223,145.14
02040201 Cultura y arte	1,046,224.00	0.00	1,046,224.00	1,300,831.24	1,300,831.24	(254,607.24)
02050101 Educación básica	2,250,000.00	0.00	2,250,000.00	0.00	0.00	2,250,000.00
02050201 Educación media superior	2,250,001.00	0.00	2,250,001.00	2,122,316.14	2,122,316.14	127,684.86
02050501 Educación para adultos	2,655,091.00	0.00	2,655,091.00	5,158,558.16	5,144,986.16	(2,503,467.16)
02060701 Pueblos indígenas	799,215.00	0.00	799,215.00	576,524.15	566,806.55	222,690.85
02060805 Igualdad de trato y oportunidades para la mujer y el hombre	685,947.00	0.00	685,947.00	715,891.37	715,891.37	(29,944.37)
02060806 Oportunidades para los adolescentes y jóvenes	434,658.00	0.00	434,658.00	369,373.30	365,897.94	65,284.70
03010201 Empleo	317,007.00	0.00	317,007.00	87,965.95	87,965.95	229,041.05
03020102 Fomento a personas productoras para el rescate del campo	597,634.00	0.00	597,634.00	186,400.23	175,264.23	411,233.77
03030501 Electrificación	2,524,402.00	0.00	2,524,402.00	2,093,421.12	2,093,421.12	430,980.88
03030502 Eficiencia energética	2,161,590.00	0.00	2,161,590.00	643,440.81	639,960.81	1,518,149.19
03040201 Modernización Industrial y del Comercio	5,377,863.00	0.00	5,377,863.00	1,847,090.70	1,847,090.70	3,530,772.30
03070101 Desarrollo integral del turismo mexicano	703,812.00	0.00	703,812.00	89,632.59	89,632.59	614,179.41
T O T A L :	203,119,123.00	0.80	203,119,123.80	146,290,447.66	148,180,794.04	54,828,676.14

CAPULHUAC, 0070

ESTADO ANALITICO DEL EJERCICIO DEL PRESUPUESTO DE EGRESOS
POR CLASIFICACION PROGRAMATICO

DEL 1 DE ENERO AL 31 DE DICIEMBRE DE 2025

CONCEPTO	APROBADO	AMPLIACIONES Y REDUCCIONES	MODIFICADO	DEVENGADO	PAGADO	SUB EJERCICIO
----------	----------	-------------------------------	------------	-----------	--------	---------------

Sull
MTRA. SÁBITA ARELLANO HERNÁNDEZ
PRESIDENTA MUNICIPAL POR MINISTERIO DE ÉNF 2021



PRESD.

[Signature]
L.-G. VÍCTOR GIL HUERTA
TESORERO MUNICIPAL



BAJO PROTESTA DE DECIR VERDAD DECLARAMOS QUE LOS ESTADOS FINANCIEROS Y SUS NOTAS,
SON RAZONABLEMENTE CORRECTOS Y SON RESPONSABILIDAD DEL EMISOR



PROGRAMAS Y PROYECTOS DE INVERSIÓN

ENTIDAD: CAPULHUAC, 070

DEL 1 AL 31 DE DICIEMBRE DE 2025

CUENTA	CONCEPTO	AUTORIZADO	MODIFICADO	DEVENGADO	TOTAL	POR
		AMPLIACION	REDUCCION	COMPROMETIDO	EJERCIDO	EJERCER
F00	DESARROLLO URBANO Y OBRAS PUBLICAS					
124	OBRAS PUBLICAS					
020103010101	Construcción de infraestructura para drenaje y alcantarillado					
150101	Ramo 28: Participaciones de los Ingresos Federales					
2	MATERIALES Y SUMINISTROS	0.00	0.00	0.00	0.00	0.00
21	MATERIALES DE ADMINISTRACIÓN, EMISIÓN DE DOCUMENTOS Y ARTICULOS OFICIALES	0.00	0.00	0.00	0.00	0.00
214	Materiales útiles y equipos menores de tecnologías de la información y comunicaciones	0.00	0.00	0.00	0.00	0.00
2141	Materiales y útiles para el procesamiento en equipos y bienes informáticos	0.00	0.00	0.00	0.00	0.00
3	SERVICIOS GENERALES	0.00	0.00	0.00	0.00	0.00
34	SERVICIOS FINANCIEROS, BANCARIOS Y COMERCIALES	0.00	0.00	0.00	0.00	0.00
347	Fletes y maniobras	0.00	0.00	0.00	0.00	0.00
3471	Fletes y maniobras	0.00	0.00	0.00	0.00	0.00
6	INVERSIÓN PÚBLICA	0.00	0.00	0.00	147,505.32	147,505.32 (147,505.32)
61	OBRA PÚBLICA EN BIENES DE DOMINIO PÚBLICO	0.00	0.00	0.00	147,505.32	147,505.32 (147,505.32)
613	Construcción de obras para el abastecimiento de agua, petróleo, gas, electricidad y telecomunicaciones	0.00	0.00	0.00	145,087.82	145,087.82 (145,087.82)
6135	Ejecución de obras por administración	0.00	0.00	0.00	139,239.79	139,239.79 (139,239.79)
6139	Reparación y mantenimiento de infraestructura hidráulica	0.00	0.00	0.00	5,848.03	5,848.03 (5,848.03)
615	Construcción de vías de comunicación	0.00	0.00	0.00	2,417.50	2,417.50 (2,417.50)
6159	Reparación y mantenimiento de vialidades y alumbrado	0.00	0.00	0.00	2,417.50	2,417.50 (2,417.50)
	TOTAL PROGRAMATICO	0.00	0.00	0.00	147,505.32	147,505.32 (147,505.32)



PROGRAMAS Y PROYECTOS DE INVERSIÓN

ENTIDAD: CAPULHUAC, 070

DEL 1 AL 31 DE DICIEMBRE DE 2025

CUENTA	CONCEPTO	AUTORIZADO	AMPLIACION	REDUCCION	MODIFICADO	COMPROMETIDO	DEVENGADO	PAGADO	TOTAL EJERCIDO	POR EJERCER
F00	DESARROLLO URBANO Y OBRAS PUBLICAS									
124	OBRAS PUBLICAS									
020201010104	Supervisión de obras públicas									
250101	FAIS- FISMDF									
6	INVERSIÓN PÚBLICA	839,615.00	0.00	0.00	839,615.00	0.00	0.00	0.00	0.00	839,615.00
61	OBRA PÚBLICA EN BIENES DE DOMINIO PÚBLICO	839,615.00	0.00	0.00	839,615.00	0.00	0.00	0.00	0.00	839,615.00
616	Otras construcciones de ingeniería civil u obra pesada	839,615.00	0.00	0.00	839,615.00	0.00	0.00	0.00	0.00	839,615.00
6168	Estudios de preinversión	839,615.00	0.00	0.00	839,615.00	0.00	0.00	0.00	0.00	839,615.00
	TOTAL PROGRAMATICO	839,615.00	0.00	0.00	839,615.00	0.00	0.00	0.00	0.00	839,615.00



PROGRAMAS Y PROYECTOS DE INVERSIÓN

ENTIDAD: CAPULHUAC, 070

DEL 1 AL 31 DE DICIEMBRE DE 2025

CUENTA	CONCEPTO	AUTORIZADO	AMPLIACION	REDUCCION	MODIFICADO	COMPROMETIDO	DEVENGADO	PAGADO	TOTAL EJERCIDO	POR EJERCER
F00	DESARROLLO URBANO Y OBRAS PUBLICAS									
124	OBRAS PUBLICAS									
020201010301	Construcción de vialidades urbanas									
150101	Ramo 28: Participaciones de los Ingresos Federales									
6	INVERSIÓN PÚBLICA	999,999.00	0.00	0.00	999,999.00	0.00	8,700.00	71,398.00	80,098.00	919,901.00
61	OBRA PÚBLICA EN BIENES DE DOMINIO PÚBLICO	999,999.00	0.00	0.00	999,999.00	0.00	8,700.00	71,398.00	80,098.00	919,901.00
615	Construcción de vías de comunicación	999,999.00	0.00	0.00	999,999.00	0.00	8,700.00	71,398.00	80,098.00	919,901.00
6159	Reparación y mantenimiento de vialidades y alumbrado	999,999.00	0.00	0.00	999,999.00	0.00	8,700.00	71,398.00	80,098.00	919,901.00
	TOTAL PROGRAMATICO	999,999.00	0.00	0.00	999,999.00	0.00	8,700.00	71,398.00	80,098.00	919,901.00



PROGRAMAS Y PROYECTOS DE INVERSIÓN

ENTIDAD: CAPULHUAC, 070

DEL 1 AL 31 DE DICIEMBRE DE 2025

CUENTA	CONCEPTO	AUTORIZADO	AMPLIACION	REDUCCION	MODIFICADO	COMPROMETIDO	DEVENGADO	PAGADO	TOTAL EJERCIDO	POR EJERCER
F00	DESARROLLO URBANO Y OBRAS PUBLICAS									
124	OBRAS PUBLICAS									
020201010301	Construcción de vialidades urbanas									
250101	FAIS- FISMDF									
6	INVERSIÓN PÚBLICA	8,928,258.00	0.00	0.00	8,928,258.00	0.00	0.00	4,477,968.30	4,477,968.30	4,450,289.70
61	OBRA PÚBLICA EN BIENES DE DOMINIO PÚBLICO	8,928,258.00	0.00	0.00	8,928,258.00	0.00	0.00	4,477,968.30	4,477,968.30	4,450,289.70
615	Construcción de vías de comunicación	8,928,258.00	0.00	0.00	8,928,258.00	0.00	0.00	4,477,968.30	4,477,968.30	4,450,289.70
6152	Obra estatal o municipal	8,928,258.00	0.00	0.00	8,928,258.00	0.00	0.00	4,477,968.30	4,477,968.30	4,450,289.70
	TOTAL PROGRAMATICO	8,928,258.00	0.00	0.00	8,928,258.00	0.00	0.00	4,477,968.30	4,477,968.30	4,450,289.70



PROGRAMAS Y PROYECTOS DE INVERSIÓN

ENTIDAD: CAPULHUAC, 070

DEL 1 AL 31 DE DICIEMBRE DE 2025

CUENTA	CONCEPTO	AUTORIZADO	AMPLIACION	REDUCCION	MODIFICADO	COMPROMETIDO	DEVENGADO	PAGADO	TOTAL EJERCIDO	POR EJERCER
F00	DESARROLLO URBANO Y OBRAS PUBLICAS									
124	OBRAS PUBLICAS									
020201010301	Construcción de vialidades urbanas									
260101	Recursos del Fondo Estatal de Fortalecimiento Municipal									
6	INVERSIÓN PÚBLICA	8,334,206.00	0.00	0.00	8,334,206.00	0.00	0.00	0.00	0.00	8,334,206.00
61	OBRA PÚBLICA EN BIENES DE DOMINIO PÚBLICO	8,334,206.00	0.00	0.00	8,334,206.00	0.00	0.00	0.00	0.00	8,334,206.00
615	Construcción de vías de comunicación	8,334,206.00	0.00	0.00	8,334,206.00	0.00	0.00	0.00	0.00	8,334,206.00
6152	Obra estatal o municipal	8,334,206.00	0.00	0.00	8,334,206.00	0.00	0.00	0.00	0.00	8,334,206.00
	TOTAL PROGRAMATICO	8,334,206.00	0.00	0.00	8,334,206.00	0.00	0.00	0.00	0.00	8,334,206.00



PROGRAMAS Y PROYECTOS DE INVERSIÓN

ENTIDAD: CAPULHUAC, 070

DEL 1 AL 31 DE DICIEMBRE DE 2025

CUENTA	CONCEPTO	AUTORIZADO	AMPLIACION	REDUCCION	MODIFICADO	COMPROMETIDO	DEVENGADO	PAGADO	TOTAL EJERCIDO	POR EJERCER
F00	DESARROLLO URBANO Y OBRAS PUBLICAS									
124	OBRAS PUBLICAS									
020201010301	Construcción de vialidades urbanas									
260102	Recursos del Programa de Acciones para el Desarrollo									
6	INVERSIÓN PÚBLICA	3,000,000.00	0.00	0.00	3,000,000.00	0.00	0.00	0.00	0.00	3,000,000.00
61	OBRA PÚBLICA EN BIENES DE DOMINIO PÚBLICO	3,000,000.00	0.00	0.00	3,000,000.00	0.00	0.00	0.00	0.00	3,000,000.00
615	Construcción de vías de comunicación	3,000,000.00	0.00	0.00	3,000,000.00	0.00	0.00	0.00	0.00	3,000,000.00
6152	Obra estatal o municipal	3,000,000.00	0.00	0.00	3,000,000.00	0.00	0.00	0.00	0.00	3,000,000.00
	TOTAL PROGRAMATICO	3,000,000.00	0.00	0.00	3,000,000.00	0.00	0.00	0.00	0.00	3,000,000.00



PROGRAMAS Y PROYECTOS DE INVERSIÓN

ENTIDAD: CAPULHUAC, 070

DEL 1 AL 31 DE DICIEMBRE DE 2025

CUENTA	CONCEPTO	AUTORIZADO	AMPLIACION	REDUCCION	MODIFICADO	COMPROMETIDO	DEVENGADO	PAGADO	TOTAL EJERCIDO	POR EJERCER
F00	DESARROLLO URBANO Y OBRAS PUBLICAS									
124	OBRAS PUBLICAS									
020201010302	Rehabilitación de vialidades urbanas									
150101	Ramo 28: Participaciones de los Ingresos Federales									
6	INVERSIÓN PÚBLICA	0.00	0.00	0.00	0.00	0.00	34,800.00	713,131.68	747,931.68	(747,931.68)
61	OBRA PÚBLICA EN BIENES DE DOMINIO PÚBLICO	0.00	0.00	0.00	0.00	0.00	34,800.00	713,131.68	747,931.68	(747,931.68)
615	Construcción de vías de comunicación	0.00	0.00	0.00	0.00	0.00	34,800.00	713,131.68	747,931.68	(747,931.68)
6152	Obra estatal o municipal	0.00	0.00	0.00	0.00	0.00	0.00	671,650.08	671,650.08	(671,650.08)
6159	Reparación y mantenimiento de vialidades y alumbrado	0.00	0.00	0.00	0.00	0.00	34,800.00	41,481.60	76,281.60	(76,281.60)
	TOTAL PROGRAMATICO	0.00	0.00	0.00	0.00	0.00	34,800.00	713,131.68	747,931.68	(747,931.68)



PROGRAMAS Y PROYECTOS DE INVERSIÓN

ENTIDAD: CAPULHUAC, 070

DEL 1 AL 31 DE DICIEMBRE DE 2025

CUENTA	CONCEPTO	AUTORIZADO	AMPLIACION	REDUCCION	MODIFICADO	DEVENGADO	PAGADO	TOTAL EJERCIDO	POR EJERCER
F00	DESARROLLO URBANO Y OBRAS PUBLICAS								
124	OBRAS PUBLICAS								
020201010303	Equipamiento de vialidades urbanas								
150101	Ramo 28: Participaciones de los Ingresos Federales								
6	INVERSIÓN PÚBLICA	0.00	0.00	0.00	0.00	0.00	211,339.81	211,339.81	(211,339.81)
61	OBRA PÚBLICA EN BIENES DE DOMINIO PÚBLICO	0.00	0.00	0.00	0.00	0.00	211,339.81	211,339.81	(211,339.81)
615	Construcción de vías de comunicación	0.00	0.00	0.00	0.00	0.00	211,339.81	211,339.81	(211,339.81)
6152	Obra estatal o municipal	0.00	0.00	0.00	0.00	0.00	179,782.65	179,782.65	(179,782.65)
6159	Reparación y mantenimiento de vialidades y alumbrado	0.00	0.00	0.00	0.00	0.00	31,557.16	31,557.16	(31,557.16)
	TOTAL PROGRAMATICO	0.00	0.00	0.00	0.00	0.00	211,339.81	211,339.81	(211,339.81)



PROGRAMAS Y PROYECTOS DE INVERSIÓN

ENTIDAD: CAPULHUAC, 070

DEL 1 AL 31 DE DICIEMBRE DE 2025

CUENTA	CONCEPTO	AUTORIZADO	AMPLIACION	REDUCCION	MODIFICADO	COMPROMETIDO	DEVENGADO	PAGADO	TOTAL EJERCIDO	POR EJERCER
F00	DESARROLLO URBANO Y OBRAS PUBLICAS									
124	OBRAS PUBLICAS									
020201010303	Equipamiento de vialidades urbanas									
260102	Recursos del Programa de Acciones para el Desarrollo									
6	INVERSIÓN PÚBLICA	4,000,000.00	0.00	0.00	4,000,000.00	0.00	0.00	0.00	0.00	4,000,000.00
61	OBRA PÚBLICA EN BIENES DE DOMINIO PÚBLICO	4,000,000.00	0.00	0.00	4,000,000.00	0.00	0.00	0.00	0.00	4,000,000.00
615	Construcción de vías de comunicación	4,000,000.00	0.00	0.00	4,000,000.00	0.00	0.00	0.00	0.00	4,000,000.00
6152	Obra estatal o municipal	4,000,000.00	0.00	0.00	4,000,000.00	0.00	0.00	0.00	0.00	4,000,000.00
	TOTAL PROGRAMATICO	4,000,000.00	0.00	0.00	4,000,000.00	0.00	0.00	0.00	0.00	4,000,000.00



PROGRAMAS Y PROYECTOS DE INVERSIÓN

ENTIDAD: CAPULHUAC, 070

DEL 1 AL 31 DE DICIEMBRE DE 2025

CUENTA	CONCEPTO	AUTORIZADO	AMPLIACION	REDUCCION	MODIFICADO	COMPROMETIDO	DEVENGADO	PAGADO	TOTAL EJERCIDO	POR EJERCER
F00	DESARROLLO URBANO Y OBRAS PUBLICAS									
124	OBRAS PUBLICAS									
020201010401	Construcción y ampliación de edificaciones urbanas									
260101	Recursos del Fondo Estatal de Fortalecimiento Municipal									
6	INVERSIÓN PÚBLICA	500,000.00	0.00	0.00	500,000.00	0.00	0.00	0.00	0.00	500,000.00
61	OBRA PÚBLICA EN BIENES DE DOMINIO PÚBLICO	500,000.00	0.00	0.00	500,000.00	0.00	0.00	0.00	0.00	500,000.00
612	Edificación no habitacional	500,000.00	0.00	0.00	500,000.00	0.00	0.00	0.00	0.00	500,000.00
6122	Obra estatal o municipal	500,000.00	0.00	0.00	500,000.00	0.00	0.00	0.00	0.00	500,000.00
	TOTAL PROGRAMATICO	500,000.00	0.00	0.00	500,000.00	0.00	0.00	0.00	0.00	500,000.00



PROGRAMAS Y PROYECTOS DE INVERSIÓN

ENTIDAD: CAPULHUAC, 070

DEL 1 AL 31 DE DICIEMBRE DE 2025

CUENTA	CONCEPTO	AUTORIZADO	AMPLIACION	REDUCCION	MODIFICADO	COMPROMETIDO	DEVENGADO	PAGADO	TOTAL EJERCIDO	POR EJERCER
F00	DESARROLLO URBANO Y OBRAS PUBLICAS									
124	OBRAS PUBLICAS									
020501010105	Apoyo municipal a la educación básica									
250101	FAIS- FISMDF									
6	INVERSIÓN PÚBLICA	2,250,000.00	0.00	0.00	2,250,000.00	0.00	0.00	0.00	0.00	2,250,000.00
61	OBRA PÚBLICA EN BIENES DE DOMINIO PÚBLICO	2,250,000.00	0.00	0.00	2,250,000.00	0.00	0.00	0.00	0.00	2,250,000.00
612	Edificación no habitacional	2,250,000.00	0.00	0.00	2,250,000.00	0.00	0.00	0.00	0.00	2,250,000.00
6122	Obra estatal o municipal	2,250,000.00	0.00	0.00	2,250,000.00	0.00	0.00	0.00	0.00	2,250,000.00
	TOTAL PROGRAMATICO	2,250,000.00	0.00	0.00	2,250,000.00	0.00	0.00	0.00	0.00	2,250,000.00



PROGRAMAS Y PROYECTOS DE INVERSIÓN

ENTIDAD: CAPULHUAC, 070

DEL 1 AL 31 DE DICIEMBRE DE 2025

CUENTA	CONCEPTO	AUTORIZADO	AMPLIACION	REDUCCION	MODIFICADO	COMPROMETIDO	DEVENGADO	PAGADO	TOTAL EJERCIDO	POR EJERCER
F00	DESARROLLO URBANO Y OBRAS PUBLICAS									
124	OBRAS PUBLICAS									
020502010105	Apoyo municipal a la educación media superior									
250101	FAIS- FISMDF									
6	INVERSIÓN PÚBLICA	2,250,001.00	0.00	0.00	2,250,001.00	0.00	0.00	2,122,316.14	2,122,316.14	127,684.86
61	OBRA PÚBLICA EN BIENES DE DOMINIO PÚBLICO	2,250,001.00	0.00	0.00	2,250,001.00	0.00	0.00	2,122,316.14	2,122,316.14	127,684.86
612	Edificación no habitacional	2,250,001.00	0.00	0.00	2,250,001.00	0.00	0.00	2,122,316.14	2,122,316.14	127,684.86
6122	Obra estatal o municipal	2,250,001.00	0.00	0.00	2,250,001.00	0.00	0.00	2,122,316.14	2,122,316.14	127,684.86
	TOTAL PROGRAMATICO	2,250,001.00	0.00	0.00	2,250,001.00	0.00	0.00	2,122,316.14	2,122,316.14	127,684.86



PROGRAMAS Y PROYECTOS DE INVERSIÓN

ENTIDAD: CAPULHUAC, 070

DEL 1 AL 31 DE DICIEMBRE DE 2025

CUENTA	CONCEPTO	AUTORIZADO	AMPLIACION	REDUCCION	MODIFICADO	COMPROMETIDO	DEVENGADO	PAGADO	TOTAL EJERCIDO	POR EJERCER
F00	DESARROLLO URBANO Y OBRAS PUBLICAS									
124	OBRAS PUBLICAS									
030305010103	Electrificación urbana									
250101	FAIS- FISMDF									
6	INVERSIÓN PÚBLICA	2,524,402.00	0.00	0.00	2,524,402.00	0.00	0.00	2,093,421.12	2,093,421.12	430,980.88
61	OBRA PÚBLICA EN BIENES DE DOMINIO PÚBLICO	2,524,402.00	0.00	0.00	2,524,402.00	0.00	0.00	2,093,421.12	2,093,421.12	430,980.88
615	Construcción de vías de comunicación	2,524,402.00	0.00	0.00	2,524,402.00	0.00	0.00	2,093,421.12	2,093,421.12	430,980.88
6152	Obra estatal o municipal	2,524,402.00	0.00	0.00	2,524,402.00	0.00	0.00	2,093,421.12	2,093,421.12	430,980.88
	TOTAL PROGRAMATICO	2,524,402.00	0.00	0.00	2,524,402.00	0.00	0.00	2,093,421.12	2,093,421.12	430,980.88



PROGRAMAS Y PROYECTOS DE INVERSIÓN

ENTIDAD: CAPULHUAC, 070

DEL 1 AL 31 DE DICIEMBRE DE 2025

CUENTA	CONCEPTO	AUTORIZADO	AMPLIACION	REDUCCION	MODIFICADO	COMPROMETIDO	DEVENGADO	PAGADO	TOTAL EJERCIDO	POR EJERCER
H00	SERVICIOS PUBLICOS									
125	SERVICIOS PUBLICOS									
020201010302	Rehabilitación de vialidades urbanas									
150101	Ramo 28: Participaciones de los Ingresos Federales									
399	Otros servicios generales	0.00	0.00	0.00	0.00	0.00	0.00	2,668.00	2,668.00	(2,668.00)
3992	Gastos de servicios menores	0.00	0.00	0.00	0.00	0.00	0.00	2,668.00	2,668.00	(2,668.00)
5	BIENES MUEBLES, INMUEBLES E INTANGIBLES	18,000.00	0.00	0.00	18,000.00	0.00	0.00	612,392.00	612,392.00	(594,392.00)
51	MOBILIARIO Y EQUIPO DE ADMINISTRACIÓN	18,000.00	0.00	0.00	18,000.00	0.00	0.00	0.00	0.00	18,000.00
515	Equipo de cómputo y de tecnologías de la información	18,000.00	0.00	0.00	18,000.00	0.00	0.00	0.00	0.00	18,000.00
5151	Bienes informáticos	18,000.00	0.00	0.00	18,000.00	0.00	0.00	0.00	0.00	18,000.00
56	MAQUINARIA, OTROS EQUIPOS Y HERRAMIENTAS	0.00	0.00	0.00	0.00	0.00	0.00	612,392.00	612,392.00	(612,392.00)
563	Maquinaria y equipo de construcción	0.00	0.00	0.00	0.00	0.00	0.00	612,392.00	612,392.00	(612,392.00)
5631	Maquinaria y equipo de construcción	0.00	0.00	0.00	0.00	0.00	0.00	612,392.00	612,392.00	(612,392.00)
6	INVERSIÓN PÚBLICA	0.00	0.00	0.00	0.00	0.00	0.00	34,800.00	34,800.00	(34,800.00)
61	OBRA PÚBLICA EN BIENES DE DOMINIO PÚBLICO	0.00	0.00	0.00	0.00	0.00	0.00	34,800.00	34,800.00	(34,800.00)
615	Construcción de vías de comunicación	0.00	0.00	0.00	0.00	0.00	0.00	34,800.00	34,800.00	(34,800.00)
6159	Reparación y mantenimiento de vialidades y alumbrado	0.00	0.00	0.00	0.00	0.00	0.00	34,800.00	34,800.00	(34,800.00)
TOTAL PROGRAMATICO		5,933,257.00	10,910.00	10,910.00	5,933,257.00	0.00	13,406.80	4,744,286.72	4,757,693.52	1,175,563.48



Presupuesto Basado en Resultados Municipal

Trimestre :	CUARTO
--------------------	---------------

ENTE PUBLICO: CAPULHUAC	No.: 0070
-------------------------	-----------

Pbrm-08b	FICHA TECNICA DE SEGUIMIENTO DE INDICADORES 2025 ESTRATEGICOS O DE GESTION
----------	--

PILAR TEMATICO / EJE TRANSVERSAL : Eje 1. Cero corrupción y gobierno del pueblo y para el pueblo Estado de derecho y austeridad

TEMA DE DESARROLLO : Estado de derecho y cultura de la legalidad

PROGRAMA PRESUPUESTARIO : 01020401 Derechos humanos

PROYECTO : 0102 Protección y defensa de los derechos humanos

OBJETIVO DEL PROGRAMA PRESUPUESTARIO : Engloba los proyectos orientados a proteger, defender y garantizar los derechos humanos de todas las personas que se encuentren en cada territorio municipal, sin discriminación por condición alguna y fomentar la cultura de los derechos humanos para promover el respeto y la tolerancia entre los individuos en todos los ámbitos de la interrelación social apoyando a las organizaciones sociales que impulsan estas actividades.

DEPENDENCIA GENERAL : A02 DERECHOS HUMANOS

DEPENDENCIA AUXILIAR : 102 DERECHOS HUMANOS

ESTRUCTURA DEL INDICADOR

NOMBRE DEL INDICADOR : Tasa de variación de quejas atendidas por violación a los derechos humanos.

FORMULA DE CALCULO : ((Atención a quejas por violación a los derechos humanos presentadas en el año actual/Atención a quejas por violación a los derechos humanos presentadas en el año anterior)-1) *100

INTERPRETACION : Se refiere a las quejas por violacion a los Derechos Humanos atendidas por la Defensoria de Derechos Humanos

DIMENSION QUE ATIENDE : Eficacia **FRECUENCIA DE MEDICION :** Anual

DESCRIPCION DEL FACTOR DE COMPARACION : Solicitud de informes por parte de la CODHEM y quejas recibidas en la Defensoría Municipal

AMBITO GEOGRAFICO : MUNICIPIO

COBERTURA : TODO EL MUNICIPIO

LINEA BASE : 4

COMPORTAMIENTO DE LAS VARIABLES DURANTE EL CUARTO TRIMESTRE

VARIABLE DEL INDICADOR	UNIDAD DE MEDIDA	TIPO DE OPERACION	META ANUAL	AVANCE TRIMESTRAL				AVANCE ACUMULADO			
				PROG.	%	ALCAN.	%	PROG.	%	ALCAN.	%
A.Q.V.D.H.P.A.ACT.	QUEJA	Sumable	4.00	4.00	100.00	0.00	0.00	4.00	100.00	0.00	0.00
A.Q.V.D.H.P.A.ANT.	QUEJA	Constante	4.00	4.00	100.00	0.00	0.00	4.00	100.00	0.00	0.00



Presupuesto Basado en Resultados Municipal

Trimestre : CUARTO

ENTE PUBLICO: CAPULHUAC No.: 0070

Pbrm-08b FICHA TECNICA DE SEGUIMIENTO DE INDICADORES 2025 ESTRATEGICOS O DE GESTION

COMPORTAMIENTO DEL INDICADOR

DESCRIPCION DE LA META ANUAL:

Informe anual de la Defensoría Municipal de Derechos Humanos.

META ANUAL	CUARTO TRIMESTRE							
	AVANCE TRIMESTRAL				AVANCE ACUMULADO			
	PROG.	ALC.	EF%	SEMAFORO	PROG.	ALC.	EF%	SEMAFORO
4.00	4.00	0.00	0.00	Crítico	4.00	0.00	0.00	Crítico

DESCRIPCION DE RESULTADOS Y JUSTIFICACION EN SU CASO DE VARIACION SUPERIOR A + - 10 POR CIENTO RESPECTO A LO PROGRAMADO

EVALUACION DEL INDICADOR

ELABORO

LIC. IVAN G. MOLINA HERNANDEZ
DEFENSOR MUNICIPAL DE DERECHOS HUMANOS

VALIDO

L.C. FABIOLA ÁLVAREZ RUEDAS
TITULAR DE LA UIPPE



Presupuesto Basado en Resultados Municipal

Trimestre :	CUARTO
--------------------	---------------

ENTE PUBLICO: CAPULHUAC	No.: 0070
-------------------------	-----------

Pbrm-08b	FICHA TECNICA DE SEGUIMIENTO DE INDICADORES 2025 ESTRATEGICOS O DE GESTION
----------	--

PILAR TEMATICO / EJE TRANSVERSAL : Eje 1. Cero corrupción y gobierno del pueblo y para el pueblo Estado de derecho y austeridad

TEMA DE DESARROLLO : Estado de derecho y cultura de la legalidad

PROGRAMA PRESUPUESTARIO : 01020401 Derechos humanos

PROYECTO : 0102 Protección y defensa de los derechos humanos

OBJETIVO DEL PROGRAMA PRESUPUESTARIO : Engloba los proyectos orientados a proteger, defender y garantizar los derechos humanos de todas las personas que se encuentren en cada territorio municipal, sin discriminación por condición alguna y fomentar la cultura de los derechos humanos para promover el respeto y la tolerancia entre los individuos en todos los ámbitos de la interrelación social apoyando a las organizaciones sociales que impulsan estas actividades.

DEPENDENCIA GENERAL : A02 DERECHOS HUMANOS

DEPENDENCIA AUXILIAR : 102 DERECHOS HUMANOS

ESTRUCTURA DEL INDICADOR

NOMBRE DEL INDICADOR : Tasa de variación en el número de personas atendidas por violación a sus derechos humanos.

FORMULA DE CALCULO : $((\text{Número de personas atendidas por violación a sus derechos humanos en el año actual} / \text{Número de personas atendidas por violación a sus derechos humanos en el año anterior}) - 1) * 100$

INTERPRETACION : Se refiere a las personas atendidas por quejas de violación a los Derechos Humanos atendidas por la Defensoría de Derechos Humanos

DIMENSION QUE ATIENDE : Eficacia **FRECUENCIA DE MEDICION :** Anual

DESCRIPCION DEL FACTOR DE COMPARACION : olicitud de informes por parte de la CODHEM y quejas recibidas en la Defensoría Municipal

AMBITO GEOGRAFICO : MUNICIPIO

COBERTURA : TODO EL MUNICIPIO

LINEA BASE : 4

COMPORTAMIENTO DE LAS VARIABLES DURANTE EL CUARTO TRIMESTRE

VARIABLE DEL INDICADOR	UNIDAD DE MEDIDA	TIPO DE OPERACION	META ANUAL	AVANCE TRIMESTRAL				AVANCE ACUMULADO			
				PROG.	%	ALCAN.	%	PROG.	%	ALCAN.	%
N.P.A.V.D.H.A.ACT.	PERSONA	Constante	4.00	4.00	100.00	0.00	0.00	4.00	100.00	0.00	0.00
N.P.A.V.D.H.A.ANT.	PERSONA	Constante	7.00	7.00	100.00	0.00	0.00	7.00	100.00	0.00	0.00



Presupuesto Basado en Resultados Municipal

Trimestre : CUARTO

ENTE PUBLICO: CAPULHUAC No.: 0070

PbrM-08b FICHA TECNICA DE SEGUIMIENTO DE INDICADORES 2025 ESTRATEGICOS O DE GESTION

COMPORTAMIENTO DEL INDICADOR

DESCRIPCION DE LA META ANUAL:

Informe anual de la Defensoría Municipal de Derechos Humanos.

META ANUAL	CUARTO TRIMESTRE							
	AVANCE TRIMESTRAL				AVANCE ACUMULADO			
	PROG.	ALC.	EF%	SEMAFORO	PROG.	ALC.	EF%	SEMAFORO
4.00	4.00	0.00	0.00	Crítico	4.00	0.00	0.00	Crítico

DESCRIPCION DE RESULTADOS Y JUSTIFICACION EN SU CASO DE VARIACION SUPERIOR A + - 10 POR CIENTO RESPECTO A LO PROGRAMADO

EVALUACION DEL INDICADOR

ELABORO

LIC. IVAN G. MOLINA HERNANDEZ
DEFENSOR MUNICIPAL DE DERECHOS HUMANOS

VALIDO

L.C. FABIOLA ÁLVAREZ RUEDAS
TITULAR DE LA UIPPE



Presupuesto Basado en Resultados Municipal

Trimestre :	CUARTO
--------------------	---------------

ENTE PUBLICO: CAPULHUAC	No.: 0070
-------------------------	-----------

Pbrm-08b	FICHA TECNICA DE SEGUIMIENTO DE INDICADORES 2025 ESTRATEGICOS O DE GESTION
----------	--

PILAR TEMATICO / EJE TRANSVERSAL : Eje 1. Cero corrupción y gobierno del pueblo y para el pueblo Estado de derecho y austeridad

TEMA DE DESARROLLO : Estado de derecho y cultura de la legalidad

PROGRAMA PRESUPUESTARIO : 01020401 Derechos humanos

PROYECTO : 0102 Protección y defensa de los derechos humanos

OBJETIVO DEL PROGRAMA PRESUPUESTARIO : Engloba los proyectos orientados a proteger, defender y garantizar los derechos humanos de todas las personas que se encuentren en cada territorio municipal, sin discriminación por condición alguna y fomentar la cultura de los derechos humanos para promover el respeto y la tolerancia entre los individuos en todos los ámbitos de la interrelación social apoyando a las organizaciones sociales que impulsan estas actividades.

DEPENDENCIA GENERAL : A02 DERECHOS HUMANOS

DEPENDENCIA AUXILIAR : 102 DERECHOS HUMANOS

ESTRUCTURA DEL INDICADOR

NOMBRE DEL INDICADOR : Porcentaje de capacitaciones en materia de derechos humanos.

FORMULA DE CALCULO : (Capacitaciones en materia de derechos humanos proporcionadas/Capacitaciones en materia de derechos humanos programadas) *100

INTERPRETACION : Se refiere a las capacitaciones en materia de Derechos Humanos

DIMENSION QUE ATIENDE : Eficiencia **FRECUENCIA DE MEDICION :** Trimestral

DESCRIPCION DEL FACTOR DE COMPARACION : Capacitaciones a cargo de la CODHEM y de la Defensoría Municipal.

AMBITO GEOGRAFICO : MUNICIPIO

COBERTURA : TODO EL MUNICIPIO

LINEA BASE : 10

COMPORTAMIENTO DE LAS VARIABLES DURANTE EL CUARTO TRIMESTRE

VARIABLE DEL INDICADOR	UNIDAD DE MEDIDA	TIPO DE OPERACION	META ANUAL	AVANCE TRIMESTRAL				AVANCE ACUMULADO			
				PROG.	%	ALCAN.	%	PROG.	%	ALCAN.	%
C.M.D.H.P.	CAPACITACION	Sumable	10.00	2.00	20.00	0.00	0.00	10.00	100.00	4.00	40.00
C.M.D.H.PR.	CAPACITACION	Constante	10.00	10.00	100.00	0.00	0.00	10.00	100.00	0.00	0.00



Presupuesto Basado en Resultados Municipal

Trimestre : CUARTO

ENTE PUBLICO: CAPULHUAC No. : 0070

Pbrm-08b FICHA TECNICA DE SEGUIMIENTO DE INDICADORES 2025 ESTRATEGICOS O DE GESTION

COMPORTAMIENTO DEL INDICADOR

DESCRIPCION DE LA META ANUAL:

Informe trimestral de la Defensoría Municipal de Derechos Humanos.

META ANUAL	CUARTO TRIMESTRE							
	AVANCE TRIMESTRAL				AVANCE ACUMULADO			
	PROG.	ALC.	EF%	SEMAFORO	PROG.	ALC.	EF%	SEMAFORO
10.00	2.00	0.00	0.00	Crítico	10.00	4.00	40.00	Crítico

DESCRIPCION DE RESULTADOS Y JUSTIFICACION EN SU CASO DE VARIACION SUPERIOR A + - 10 POR CIENTO RESPECTO A LO PROGRAMADO

no se cuenta con informacion

EVALUACION DEL INDICADOR

no cumple con la meta

ELABORO

LIC. IVAN G. MOLINA HERNANDEZ
DEFENSOR MUNICIPAL DE DERECHOS HUMANOS

VALIDO

L.C. FABIOLA ÁLVAREZ RUEDAS
TITULAR DE LA UIPPE



Presupuesto Basado en Resultados Municipal

Trimestre :	CUARTO
--------------------	---------------

ENTE PUBLICO: CAPULHUAC	No.: 0070
-------------------------	-----------

Pbrm-08b	FICHA TECNICA DE SEGUIMIENTO DE INDICADORES 2025 ESTRATEGICOS O DE GESTION
----------	--

PILAR TEMATICO / EJE TRANSVERSAL : Eje 1. Cero corrupción y gobierno del pueblo y para el pueblo Estado de derecho y austeridad

TEMA DE DESARROLLO : Estado de derecho y cultura de la legalidad

PROGRAMA PRESUPUESTARIO : 01020401 Derechos humanos

PROYECTO : 0102 Protección y defensa de los derechos humanos

OBJETIVO DEL PROGRAMA PRESUPUESTARIO : Engloba los proyectos orientados a proteger, defender y garantizar los derechos humanos de todas las personas que se encuentren en cada territorio municipal, sin discriminación por condición alguna y fomentar la cultura de los derechos humanos para promover el respeto y la tolerancia entre los individuos en todos los ámbitos de la interrelación social apoyando a las organizaciones sociales que impulsan estas actividades.

DEPENDENCIA GENERAL : A02 DERECHOS HUMANOS

DEPENDENCIA AUXILIAR : 102 DERECHOS HUMANOS

ESTRUCTURA DEL INDICADOR

NOMBRE DEL INDICADOR : Porcentaje de servidores públicos Municipales capacitados.

FORMULA DE CALCULO : (Servidores públicos municipales capacitados en materia de Derechos humanos/Total de Servidores públicos municipales) *100

INTERPRETACION : Servidores públicos capacitados

DIMENSION QUE ATIENDE : Eficiencia **FRECUENCIA DE MEDICION :** Trimestral

DESCRIPCION DEL FACTOR DE COMPARACION : Servidores publicos capacitados

AMBITO GEOGRAFICO : MUNICIPIO

COBERTURA : TODO EL MUNICIPIO

LINEA BASE : 20

COMPORTAMIENTO DE LAS VARIABLES DURANTE EL CUARTO TRIMESTRE

VARIABLE DEL INDICADOR	UNIDAD DE MEDIDA	TIPO DE OPERACION	META ANUAL	AVANCE TRIMESTRAL				AVANCE ACUMULADO			
				PROG.	%	ALCAN.	%	PROG.	%	ALCAN.	%
S.P.C.M.D.H.	SERVIDORES	Sumable	100.00	30.00	30.00	0.00	0.00	100.00	100.00	21.00	21.00
T.S.P.M.	SERVIDORES	Constante	300.00	300.00	100.00	0.00	0.00	300.00	100.00	0.00	0.00



Presupuesto Basado en Resultados Municipal

Trimestre : CUARTO

ENTE PUBLICO: CAPULHUAC No.: 0070

Pbrm-08b FICHA TECNICA DE SEGUIMIENTO DE INDICADORES 2025 ESTRATEGICOS O DE GESTION

COMPORTAMIENTO DEL INDICADOR

DESCRIPCION DE LA META ANUAL:

Listas de asistencia. Constancias de participación.

META ANUAL	CUARTO TRIMESTRE							
	AVANCE TRIMESTRAL				AVANCE ACUMULADO			
	PROG.	ALC.	EF%	SEMAFORO	PROG.	ALC.	EF%	SEMAFORO
100.00	30.00	0.00	0.00	Crítico	100.00	21.00	21.00	Crítico

DESCRIPCION DE RESULTADOS Y JUSTIFICACION EN SU CASO DE VARIACION SUPERIOR A + - 10 POR CIENTO RESPECTO A LO PROGRAMADO

no se cuenta con la informacion

EVALUACION DEL INDICADOR

no cumple con la meta

ELABORO

LIC. IVAN G. MOLINA HERNANDEZ
DEFENSOR MUNICIPAL DE DERECHOS HUMANOS

VALIDO

L.C. FABIOLA ÁLVAREZ RUEDAS
TITULAR DE LA UIPPE



Presupuesto Basado en Resultados Municipal

Trimestre :	CUARTO
--------------------	---------------

ENTE PUBLICO: CAPULHUAC	No.: 0070
-------------------------	-----------

PBRM-08b	FICHA TECNICA DE SEGUIMIENTO DE INDICADORES 2025 ESTRATEGICOS O DE GESTION
----------	--

PILAR TEMATICO / EJE TRANSVERSAL : Eje 1. Cero corrupción y gobierno del pueblo y para el pueblo Estado de derecho y austeridad

TEMA DE DESARROLLO : Un gobierno cercano a la gente, el poder de servir

PROGRAMA PRESUPUESTARIO : 01030101 Conducción de las políticas de gobierno

PROYECTO : 0201 Audiencia pública y consulta popular

OBJETIVO DEL PROGRAMA PRESUPUESTARIO : Incluye las acciones que favorezcan el desarrollo de un gobierno democrático que impulse la participación social y ofrezca servicio de calidad en el marco de legalidad y justicia, para elevar las condiciones de vida de la población.

DEPENDENCIA GENERAL : A00 PRESIDENCIA

DEPENDENCIA AUXILIAR : A00 PRESIDENCIA

ESTRUCTURA DEL INDICADOR

NOMBRE DEL INDICADOR : Tasa de variación en la ejecución de mecanismos e instrumentos de participación social.

FORMULA DE CALCULO : $((\text{Mecanismos e instrumentos de participación social realizados para la conformación de Políticas Públicas Municipales en el año actual} / \text{Mecanismos e instrumentos de participación social realizados para la conformación de Políticas Públicas Municipales en el año anterior}) - 1) * 100$

INTERPRETACION : SE REFIERE A LSO MECANISMOS DE PARTICIPACION

DIMENSION QUE ATIENDE : Eficacia **FRECUENCIA DE MEDICION :** Anual

DESCRIPCION DEL FACTOR DE COMPARACION : INFORME DE LOS MECANISMOS IMPLEMENTADOS

AMBITO GEOGRAFICO : MUNICIPIO

COBERTURA : TODO EL MUNICIPIO

LINEA BASE : 4

COMPORTAMIENTO DE LAS VARIABLES DURANTE EL CUARTO TRIMESTRE

VARIABLE DEL INDICADOR	UNIDAD DE MEDIDA	TIPO DE OPERACION	META ANUAL	AVANCE TRIMESTRAL				AVANCE ACUMULADO			
				PROG.	%	ALCAN.	%	PROG.	%	ALCAN.	%
M.I.P.S.R.C.P.P.M.A.ACT.	REPORTE	Sumable	4.00	4.00	100.00	0.00	0.00	4.00	100.00	0.00	0.00
M.I.P.S.R.C.P.P.M.A.ANT.	REPORTE	Constante	4.00	4.00	100.00	0.00	0.00	4.00	100.00	0.00	0.00



Presupuesto Basado en Resultados Municipal

Trimestre : CUARTO

ENTE PUBLICO: CAPULHUAC No.: 0070

Pbrm-08b FICHA TECNICA DE SEGUIMIENTO DE INDICADORES 2025 ESTRATEGICOS O DE GESTION

COMPORTAMIENTO DEL INDICADOR

DESCRIPCION DE LA META ANUAL:

REPORTE DEL TOTAL DE MECANISMOS QUE SE EJECUTARON

META ANUAL	CUARTO TRIMESTRE							
	AVANCE TRIMESTRAL				AVANCE ACUMULADO			
	PROG.	ALC.	EF%	SEMAFORO	PROG.	ALC.	EF%	SEMAFORO
4.00	4.00	0.00	0.00	Crítico	4.00	0.00	0.00	Crítico

DESCRIPCION DE RESULTADOS Y JUSTIFICACION EN SU CASO DE VARIACION SUPERIOR A + - 10 POR CIENTO RESPECTO A LO PROGRAMADO

EVALUACION DEL INDICADOR

ELABORO

LIC. SELENNE HERNANDEZ HERRERA
PRESIDENTA MUNICIPAL

VALIDO

L.C. FABIOLA ÁLVAREZ RUEDAS
TITULAR DE LA UIPPE



Presupuesto Basado en Resultados Municipal

Trimestre :	CUARTO
--------------------	---------------

ENTE PUBLICO: CAPULHUAC	No.: 0070
-------------------------	-----------

Pbrm-08b	FICHA TECNICA DE SEGUIMIENTO DE INDICADORES 2025 ESTRATEGICOS O DE GESTION
----------	--

PILAR TEMATICO / EJE TRANSVERSAL : Eje 1. Cero corrupción y gobierno del pueblo y para el pueblo Estado de derecho y austeridad

TEMA DE DESARROLLO : Un gobierno cercano a la gente, el poder de servir

PROGRAMA PRESUPUESTARIO : 01030101 Conducción de las políticas de gobierno

PROYECTO : 0201 Audiencia pública y consulta popular

OBJETIVO DEL PROGRAMA PRESUPUESTARIO : Incluye las acciones que favorezcan el desarrollo de un gobierno democrático que impulse la participación social y ofrezca servicio de calidad en el marco de legalidad y justicia, para elevar las condiciones de vida de la población.

DEPENDENCIA GENERAL : A00 PRESIDENCIA

DEPENDENCIA AUXILIAR : A00 PRESIDENCIA

ESTRUCTURA DEL INDICADOR

NOMBRE DEL INDICADOR : Tasa de variación en la participación ciudadana registrada en los mecanismos e instrumentos de participación social.

FORMULA DE CALCULO : ((Participación ciudadana registrada en los mecanismos e instrumentos de participación social para la conformación de políticas públicas municipales en el año actual/Participación ciudadana registrada en los mecanismos e instrumentos de participación social para la conformación de políticas públicas municipales en el año anterior)-1) *100

INTERPRETACION : SE REFIERE A LA PARTICIPACION CIUDADANA REGISTRADA

DIMENSION QUE ATIENDE : Eficacia **FRECUENCIA DE MEDICION :** Anual

DESCRIPCION DEL FACTOR DE COMPARACION : INFORME DE LA PARTICIPACION CIUDADANA REGISTRADA EN LOS INSTRUMENTOS DE CONSULTA

AMBITO GEOGRAFICO : MUNICIPIO

COBERTURA : TODO EL MUNICIPIO

LINEA BASE : 4

COMPORTAMIENTO DE LAS VARIABLES DURANTE EL CUARTO TRIMESTRE

VARIABLE DEL INDICADOR	UNIDAD DE MEDIDA	TIPO DE OPERACION	META ANUAL	AVANCE TRIMESTRAL				AVANCE ACUMULADO			
				PROG.	%	ALCAN.	%	PROG.	%	ALCAN.	%
P.C.R.M.I.P.S.C.P.P.M.A. ACT.	REPORTE	Sumable	4.00	4.00	100.00	0.00	0.00	4.00	100.00	0.00	0.00
P.C.R.M.I.P.S.C.P.P.M.A. ANT.	REPORTE	Constante	4.00	4.00	100.00	0.00	0.00	4.00	100.00	0.00	0.00



Presupuesto Basado en Resultados Municipal

Trimestre : CUARTO

ENTE PUBLICO: CAPULHUAC No.: 0070

PbrM-08b FICHA TECNICA DE SEGUIMIENTO DE INDICADORES 2025 ESTRATEGICOS O DE GESTION

COMPORTAMIENTO DEL INDICADOR

DESCRIPCION DE LA META ANUAL:

Listas de asistencia de cada foro realizado Encuestas Estudios Solicitudes Directorio

META ANUAL	CUARTO TRIMESTRE							
	AVANCE TRIMESTRAL				AVANCE ACUMULADO			
	PROG.	ALC.	EF%	SEMAFORO	PROG.	ALC.	EF%	SEMAFORO
4.00	4.00	0.00	0.00	Crítico	4.00	0.00	0.00	Crítico

DESCRIPCION DE RESULTADOS Y JUSTIFICACION EN SU CASO DE VARIACION SUPERIOR A + - 10 POR CIENTO RESPECTO A LO PROGRAMADO

EVALUACION DEL INDICADOR

ELABORO

LIC. SELENNE HERNANDEZ HERRERA
PRESIDENTA MUNICIPAL

VALIDO

L.C. FABIOLA ÁLVAREZ RUEDAS
TITULAR DE LA UIPPE



Presupuesto Basado en Resultados Municipal

Trimestre :	CUARTO
--------------------	---------------

ENTE PUBLICO: CAPULHUAC	No.: 0070
-------------------------	-----------

PBRM-08b	FICHA TECNICA DE SEGUIMIENTO DE INDICADORES 2025 ESTRATEGICOS O DE GESTION
----------	--

PILAR TEMATICO / EJE TRANSVERSAL : Eje 1. Cero corrupción y gobierno del pueblo y para el pueblo Estado de derecho y austeridad

TEMA DE DESARROLLO : Un gobierno cercano a la gente, el poder de servir

PROGRAMA PRESUPUESTARIO : 01030101 Conducción de las políticas de gobierno

PROYECTO : 0201 Audiencia pública y consulta popular

OBJETIVO DEL PROGRAMA PRESUPUESTARIO : Incluye las acciones que favorezcan el desarrollo de un gobierno democrático que impulse la participación social y ofrezca servicio de calidad en el marco de legalidad y justicia, para elevar las condiciones de vida de la población.

DEPENDENCIA GENERAL : A00 PRESIDENCIA

DEPENDENCIA AUXILIAR : A00 PRESIDENCIA

ESTRUCTURA DEL INDICADOR

NOMBRE DEL INDICADOR : Porcentaje de demandas ciudadanas para la construcción de las políticas públicas municipales atendidas.

FORMULA DE CALCULO : (Demandas ciudadanas para la construcción de las políticas públicas municipales atendidas/Demandas ciudadanas para la construcción de políticas públicas municipales registradas) *100

INTERPRETACION : SE REFIERE AL CUMPLIMIENTO DE POLITICAS PUBLICAS REALIZADAS EN EL MUNICIPIO

DIMENSION QUE ATIENDE : Eficiencia **FRECUENCIA DE MEDICION :** Semestral

DESCRIPCION DEL FACTOR DE COMPARACION : POLÍTICAS PÚBLICAS MUNICIPALES REALIZADAS

AMBITO GEOGRAFICO : MUNICIPIO

COBERTURA : TODO EL MUNICIPIO

LINEA BASE : 4

COMPORTAMIENTO DE LAS VARIABLES DURANTE EL CUARTO TRIMESTRE

VARIABLE DEL INDICADOR	UNIDAD DE MEDIDA	TIPO DE OPERACION	META ANUAL	AVANCE TRIMESTRAL				AVANCE ACUMULADO			
				PROG.	%	ALCAN.	%	PROG.	%	ALCAN.	%
D.C.C.P.P.M.A.	REPORTE	Sumable	4.00	2.00	50.00	0.00	0.00	4.00	100.00	2.00	50.00
D.C.C.P.P.M.R.	REPORTE	Constante	4.00	4.00	100.00	0.00	0.00	4.00	100.00	0.00	0.00



Presupuesto Basado en Resultados Municipal

Trimestre : CUARTO

ENTE PUBLICO: CAPULHUAC No.: 0070

Pbrm-08b FICHA TECNICA DE SEGUIMIENTO DE INDICADORES 2025 ESTRATEGICOS O DE GESTION

COMPORTAMIENTO DEL INDICADOR

DESCRIPCION DE LA META ANUAL:

Actas de acuerdos y minutas de trabajo.

META ANUAL	CUARTO TRIMESTRE							
	AVANCE TRIMESTRAL				AVANCE ACUMULADO			
	PROG.	ALC.	EF%	SEMAFORO	PROG.	ALC.	EF%	SEMAFORO
4.00	2.00	0.00	0.00	Crítico	4.00	2.00	50.00	Pesimo

DESCRIPCION DE RESULTADOS Y JUSTIFICACION EN SU CASO DE VARIACION SUPERIOR A + - 10 POR CIENTO RESPECTO A LO PROGRAMADO

Registro de reportes que contiene las gestiones realizadas

EVALUACION DEL INDICADOR

se cumplio con la integracion de los informes

ELABORO

LIC. SELENNE HERNANDEZ HERRERA
PRESIDENTA MUNICIPAL

VALIDO

L.C. FABIOLA ÁLVAREZ RUEDAS
TITULAR DE LA UIPPE



Presupuesto Basado en Resultados Municipal

Trimestre :	CUARTO
--------------------	---------------

ENTE PUBLICO: CAPULHUAC	No.: 0070
-------------------------	-----------

Pbrm-08b	FICHA TECNICA DE SEGUIMIENTO DE INDICADORES 2025 ESTRATEGICOS O DE GESTION
----------	--

PILAR TEMATICO / EJE TRANSVERSAL : Eje 1. Cero corrupción y gobierno del pueblo y para el pueblo Estado de derecho y austeridad

TEMA DE DESARROLLO : Un gobierno cercano a la gente, el poder de servir

PROGRAMA PRESUPUESTARIO : 01030101 Conducción de las políticas de gobierno

PROYECTO : 0201 Audiencia pública y consulta popular

OBJETIVO DEL PROGRAMA PRESUPUESTARIO : Incluye las acciones que favorezcan el desarrollo de un gobierno democrático que impulse la participación social y ofrezca servicio de calidad en el marco de legalidad y justicia, para elevar las condiciones de vida de la población.

DEPENDENCIA GENERAL : A00 PRESIDENCIA

DEPENDENCIA AUXILIAR : A00 PRESIDENCIA

ESTRUCTURA DEL INDICADOR

NOMBRE DEL INDICADOR : Porcentaje de actualización de las políticas públicas municipales.

FORMULA DE CALCULO : (Políticas públicas municipales actualizadas/Total de políticas públicas municipales) *100

INTERPRETACION : INFORME DE LAS REUNIONES REALIZADAS CON COPACIS

DIMENSION QUE ATIENDE : Eficiencia **FRECUENCIA DE MEDICION :** Trimestral

DESCRIPCION DEL FACTOR DE COMPARACION : INFORME DE LAS REUNIONES REALIZADAS CON COPACIS

AMBITO GEOGRAFICO : MUNICIPIO

COBERTURA : TODO EL MUNICIPIO

LINEA BASE : 4

COMPORTAMIENTO DE LAS VARIABLES DURANTE EL CUARTO TRIMESTRE

VARIABLE DEL INDICADOR	UNIDAD DE MEDIDA	TIPO DE OPERACION	META ANUAL	AVANCE TRIMESTRAL				AVANCE ACUMULADO			
				PROG.	%	ALCAN.	%	PROG.	%	ALCAN.	%
P.P.M.A.	INFORME	Sumable	4.00	1.00	25.00	0.00	0.00	4.00	100.00	3.00	75.00
T.P.P.M.	INFORME	Constante	4.00	4.00	100.00	0.00	0.00	4.00	100.00	0.00	0.00



Presupuesto Basado en Resultados Municipal

Trimestre : CUARTO

ENTE PUBLICO: CAPULHUAC No.: 0070

Pbrm-08b FICHA TECNICA DE SEGUIMIENTO DE INDICADORES 2025 ESTRATEGICOS O DE GESTION

COMPORTAMIENTO DEL INDICADOR

DESCRIPCION DE LA META ANUAL:

Actas de acuerdos registrados en las reuniones institucionales con los COPACI's y autoridades auxiliares.

META ANUAL	CUARTO TRIMESTE							
	AVANCE TRIMESTRAL				AVANCE ACUMULADO			
	PROG.	ALC.	EF%	SEMAFORO	PROG.	ALC.	EF%	SEMAFORO
4.00	1.00	0.00	0.00	Crítico	4.00	3.00	75.00	Regular

DESCRIPCION DE RESULTADOS Y JUSTIFICACION EN SU CASO DE VARIACION SUPERIOR A + - 10 POR CIENTO RESPECTO A LO PROGRAMADO

se integro informe de demandas ciudadanas

EVALUACION DEL INDICADOR

se cumplio con la meta

ELABORO

LIC. SELENNE HERNANDEZ HERRERA
PRESIDENTA MUNICIPAL

VALIDO

L.C. FABIOLA ÁLVAREZ RUEDAS
TITULAR DE LA UIPPE



Presupuesto Basado en Resultados Municipal

Trimestre :	CUARTO
--------------------	---------------

ENTE PUBLICO: CAPULHUAC	No.: 0070
-------------------------	-----------

Pbrm-08b	FICHA TECNICA DE SEGUIMIENTO DE INDICADORES 2025 ESTRATEGICOS O DE GESTION
----------	--

PILAR TEMATICO / EJE TRANSVERSAL : Eje 1. Cero corrupción y gobierno del pueblo y para el pueblo Estado de derecho y austeridad

TEMA DE DESARROLLO : Combate a la corrupción

PROGRAMA PRESUPUESTARIO : 01030401 Función pública y combate a la corrupción

PROYECTO : 0101 Fiscalización, control y evaluación interna de la gestión pública

OBJETIVO DEL PROGRAMA PRESUPUESTARIO : Elevar la calidad y atención de los servicios que se otorgan al pueblo, previniendo actos de corrupción y conflictos de intereses, a través de la selección, capacitación, sensibilización, profesionalización continua, permanencia de las personas servidoras públicas y logro de objetivos; además, promover que todo el personal que desempeñe un empleo, cargo o comisión anteponga los principios, valores y reglas de integridad que rigen el servicio público.

DEPENDENCIA GENERAL : K00 CONTRALORIA

DEPENDENCIA AUXILIAR : K00 CONTRALORIA

ESTRUCTURA DEL INDICADOR

NOMBRE DEL INDICADOR : Porcentaje de observaciones derivadas de auditorías atendidas por las unidades administrativas.

FORMULA DE CALCULO : (Número de observaciones atendidas por las unidades administrativas/Total de observaciones derivadas de auditorías) *100

INTERPRETACION : Porcentaje de observaciones derivadas de auditorías atendidas por las unidades administrativas.

DIMENSION QUE ATIENDE : Eficacia **FRECUENCIA DE MEDICION :** Anual

DESCRIPCION DEL FACTOR DE COMPARACION : INFORME ANUAL DE AUDITORIAS REALIZADAS POR LA MISMA DEPENDENCIA PERO EN EL AÑO 2021.

AMBITO GEOGRAFICO : MUNICIPIO

COBERTURA : TODO EL MUNICIPIO

LINEA BASE : 2

COMPORTAMIENTO DE LAS VARIABLES DURANTE EL CUARTO TRIMESTRE

VARIABLE DEL INDICADOR	UNIDAD DE MEDIDA	TIPO DE OPERACION	META ANUAL	AVANCE TRIMESTRAL				AVANCE ACUMULADO			
				PROG.	%	ALCAN.	%	PROG.	%	ALCAN.	%
N. O. A. U. A.	INFORME	Sumable	1.00	1.00	100.00	0.00	0.00	1.00	100.00	0.00	0.00
T. O. D. A.	INFORME	Constante	1.00	1.00	100.00	0.00	0.00	1.00	100.00	0.00	0.00



Presupuesto Basado en Resultados Municipal

Trimestre : CUARTO

ENTE PUBLICO: CAPULHUAC No.: 0070

PbrM-08b FICHA TECNICA DE SEGUIMIENTO DE INDICADORES 2025 ESTRATEGICOS O DE GESTION

COMPORTAMIENTO DEL INDICADOR

DESCRIPCION DE LA META ANUAL:

Registros administrativos de la atención de observaciones derivadas de auditorías

META ANUAL	CUARTO TRIMESTE							
	AVANCE TRIMESTRAL				AVANCE ACUMULADO			
	PROG.	ALC.	EF%	SEMAFORO	PROG.	ALC.	EF%	SEMAFORO
1.00	1.00	0.00	0.00	Crítico	1.00	0.00	0.00	Crítico

DESCRIPCION DE RESULTADOS Y JUSTIFICACION EN SU CASO DE VARIACION SUPERIOR A + - 10 POR CIENTO RESPECTO A LO PROGRAMADO

EVALUACION DEL INDICADOR

ELABORO

LIC. VIRIDIANA MORENO DELGADILLO
UNIDAD INVESTIGADORA

VALIDO

L.C. FABIOLA ÁLVAREZ RUEDAS
TITULAR DE LA UIPPE



Presupuesto Basado en Resultados Municipal

Trimestre :	CUARTO
--------------------	---------------

ENTE PUBLICO: CAPULHUAC	No.: 0070
-------------------------	-----------

Pbrm-08b	FICHA TECNICA DE SEGUIMIENTO DE INDICADORES 2025 ESTRATEGICOS O DE GESTION
----------	--

PILAR TEMATICO / EJE TRANSVERSAL : Eje 1. Cero corrupción y gobierno del pueblo y para el pueblo Estado de derecho y austeridad

TEMA DE DESARROLLO : Combate a la corrupción

PROGRAMA PRESUPUESTARIO : 01030401 Función pública y combate a la corrupción

PROYECTO : 0101 Fiscalización, control y evaluación interna de la gestión pública

OBJETIVO DEL PROGRAMA PRESUPUESTARIO : Elevar la calidad y atención de los servicios que se otorgan al pueblo, previniendo actos de corrupción y conflictos de intereses, a través de la selección, capacitación, sensibilización, profesionalización continua, permanencia de las personas servidoras públicas y logro de objetivos; además, promover que todo el personal que desempeñe un empleo, cargo o comisión anteponga los principios, valores y reglas de integridad que rigen el servicio público.

DEPENDENCIA GENERAL : K00 CONTRALORIA

DEPENDENCIA AUXILIAR : K00 CONTRALORIA

ESTRUCTURA DEL INDICADOR

NOMBRE DEL INDICADOR : Porcentaje de auditorías realizadas a las unidades administrativas.

FORMULA DE CALCULO : (Número de auditorías realizadas en el año/Total de auditorías previstas a realizar en el año) *100

INTERPRETACION : Porcentaje de auditorías realizadas a las unidades administrativas.

DIMENSION QUE ATIENDE : Eficacia **FRECUENCIA DE MEDICION :** Anual

DESCRIPCION DEL FACTOR DE COMPARACION : TOTAL DE AUDITORÍAS PREVISTAS A REALIZAR EN EL AÑO

AMBITO GEOGRAFICO : MUNICIPIO

COBERTURA : TODO EL MUNICIPIO

LINEA BASE : 6

COMPORTAMIENTO DE LAS VARIABLES DURANTE EL CUARTO TRIMESTRE

VARIABLE DEL INDICADOR	UNIDAD DE MEDIDA	TIPO DE OPERACION	META ANUAL	AVANCE TRIMESTRAL				AVANCE ACUMULADO			
				PROG.	%	ALCAN.	%	PROG.	%	ALCAN.	%
N. A. R. A.	INFORME	Sumable	4.00	4.00	100.00	0.00	0.00	4.00	100.00	0.00	0.00
T. A. P. R. A.	SIN INFORMACION	Constante	4.00	4.00	100.00	0.00	0.00	4.00	100.00	0.00	0.00



Presupuesto Basado en Resultados Municipal

Trimestre : CUARTO

ENTE PUBLICO: CAPULHUAC No.: 0070

PbrM-08b FICHA TECNICA DE SEGUIMIENTO DE INDICADORES 2025 ESTRATEGICOS O DE GESTION

COMPORTAMIENTO DEL INDICADOR

DESCRIPCION DE LA META ANUAL:

Informes de auditoria

META ANUAL	CUARTO TRIMESTRE							
	AVANCE TRIMESTRAL				AVANCE ACUMULADO			
	PROG.	ALC.	EF%	SEMAFORO	PROG.	ALC.	EF%	SEMAFORO
4.00	4.00	0.00	0.00	Crítico	4.00	0.00	0.00	Crítico

DESCRIPCION DE RESULTADOS Y JUSTIFICACION EN SU CASO DE VARIACION SUPERIOR A + - 10 POR CIENTO RESPECTO A LO PROGRAMADO

EVALUACION DEL INDICADOR

ELABORO

LIC. VIRIDIANA MORENO DELGADILLO
UNIDAD INVESTIGADORA

VALIDO

L.C. FABIOLA ÁLVAREZ RUEDAS
TITULAR DE LA UIPPE



Presupuesto Basado en Resultados Municipal

Trimestre :	CUARTO
--------------------	---------------

ENTE PUBLICO: CAPULHUAC	No.: 0070
-------------------------	-----------

Pbrm-08b	FICHA TECNICA DE SEGUIMIENTO DE INDICADORES 2025 ESTRATEGICOS O DE GESTION
----------	--

PILAR TEMATICO / EJE TRANSVERSAL : Eje 1. Cero corrupción y gobierno del pueblo y para el pueblo Estado de derecho y austeridad

TEMA DE DESARROLLO : Combate a la corrupción

PROGRAMA PRESUPUESTARIO : 01030401 Función pública y combate a la corrupción

PROYECTO : 0101 Fiscalización, control y evaluación interna de la gestión pública

OBJETIVO DEL PROGRAMA PRESUPUESTARIO : Elevar la calidad y atención de los servicios que se otorgan al pueblo, previniendo actos de corrupción y conflictos de intereses, a través de la selección, capacitación, sensibilización, profesionalización continua, permanencia de las personas servidoras públicas y logro de objetivos; además, promover que todo el personal que desempeñe un empleo, cargo o comisión anteponga los principios, valores y reglas de integridad que rigen el servicio público.

DEPENDENCIA GENERAL : K00 CONTRALORIA

DEPENDENCIA AUXILIAR : K00 CONTRALORIA

ESTRUCTURA DEL INDICADOR

NOMBRE DEL INDICADOR : Porcentaje de campañas de información de las obligaciones realizadas.

FORMULA DE CALCULO : (Campañas de información de las obligaciones de los servidores públicos realizadas/Campañas de información de las obligaciones de los servidores públicos programadas) *100

INTERPRETACION : Porcentaje de campañas de información de las obligaciones de los servidores públicos

DIMENSION QUE ATIENDE : Eficiencia **FRECUENCIA DE MEDICION :** Semestral

DESCRIPCION DEL FACTOR DE COMPARACION : INFORME DE LAS CAMPAÑAS DE INFORMACION

AMBITO GEOGRAFICO : MUNICIPIO

COBERTURA : TODO EL MUNICIPIO

LINEA BASE : 4

COMPORTAMIENTO DE LAS VARIABLES DURANTE EL CUARTO TRIMESTRE

VARIABLE DEL INDICADOR	UNIDAD DE MEDIDA	TIPO DE OPERACION	META ANUAL	AVANCE TRIMESTRAL				AVANCE ACUMULADO			
				PROG.	%	ALCAN.	%	PROG.	%	ALCAN.	%
CA.I.O.S.P.R.	INFORME	Sumable	4.00	2.00	50.00	0.00	0.00	4.00	100.00	0.00	0.00
CA.I.O.S.P.P.	INFORME	Constante	4.00	4.00	100.00	0.00	0.00	4.00	100.00	0.00	0.00



Presupuesto Basado en Resultados Municipal

Trimestre : CUARTO

ENTE PUBLICO: CAPULHUAC No.: 0070

Pbrm-08b FICHA TECNICA DE SEGUIMIENTO DE INDICADORES 2025 ESTRATEGICOS O DE GESTION

COMPORTAMIENTO DEL INDICADOR

DESCRIPCION DE LA META ANUAL:

SIN INFORMACION

META ANUAL	CUARTO TRIMESTRE							
	AVANCE TRIMESTRAL				AVANCE ACUMULADO			
	PROG.	ALC.	EF%	SEMAFORO	PROG.	ALC.	EF%	SEMAFORO
4.00	2.00	0.00	0.00	Crítico	4.00	0.00	0.00	Crítico

DESCRIPCION DE RESULTADOS Y JUSTIFICACION EN SU CASO DE VARIACION SUPERIOR A + - 10 POR CIENTO RESPECTO A LO PROGRAMADO

Empty box for description of results and justification.

EVALUACION DEL INDICADOR

Empty box for evaluation of the indicator.

ELABORO

LIC. VIRIDIANA MORENO DELGADILLO
UNIDAD INVESTIGADORA

VALIDO

L.C. FABIOLA ÁLVAREZ RUEDAS
TITULAR DE LA UIPPE



Presupuesto Basado en Resultados Municipal

Trimestre :	CUARTO
--------------------	---------------

ENTE PUBLICO: CAPULHUAC	No.: 0070
-------------------------	-----------

Pbrm-08b	FICHA TECNICA DE SEGUIMIENTO DE INDICADORES 2025 ESTRATEGICOS O DE GESTION
----------	--

PILAR TEMATICO / EJE TRANSVERSAL : Eje 1. Cero corrupción y gobierno del pueblo y para el pueblo Estado de derecho y austeridad

TEMA DE DESARROLLO : Combate a la corrupción

PROGRAMA PRESUPUESTARIO : 01030401 Función pública y combate a la corrupción

PROYECTO : 0101 Fiscalización, control y evaluación interna de la gestión pública

OBJETIVO DEL PROGRAMA PRESUPUESTARIO : Elevar la calidad y atención de los servicios que se otorgan al pueblo, previniendo actos de corrupción y conflictos de intereses, a través de la selección, capacitación, sensibilización, profesionalización continua, permanencia de las personas servidoras públicas y logro de objetivos; además, promover que todo el personal que desempeñe un empleo, cargo o comisión anteponga los principios, valores y reglas de integridad que rigen el servicio público.

DEPENDENCIA GENERAL : K00 CONTRALORIA

DEPENDENCIA AUXILIAR : K00 CONTRALORIA

ESTRUCTURA DEL INDICADOR

NOMBRE DEL INDICADOR : Porcentaje de carteles informativos.

FORMULA DE CALCULO : (Carteles informativos elaborados/Carteles informativos requeridos) *100

INTERPRETACION : Se refiere a los carteles informativos difundidos

DIMENSION QUE ATIENDE : Eficiencia **FRECUENCIA DE MEDICION :** Trimestral

DESCRIPCION DEL FACTOR DE COMPARACION : CARTELES INFORMATIVOS REQUERIDOS

AMBITO GEOGRAFICO : MUNICIPIO

COBERTURA : TODO EL MUNICIPIO

LINEA BASE : 4

COMPORTAMIENTO DE LAS VARIABLES DURANTE EL CUARTO TRIMESTRE

VARIABLE DEL INDICADOR	UNIDAD DE MEDIDA	TIPO DE OPERACION	META ANUAL	AVANCE TRIMESTRAL				AVANCE ACUMULADO			
				PROG.	%	ALCAN.	%	PROG.	%	ALCAN.	%
C.I.E.L.	CARTELES	Sumable	4.00	1.00	25.00	0.00	0.00	4.00	100.00	2.00	50.00
C.I.R.E.	CARTELES	Constante	4.00	4.00	100.00	0.00	0.00	4.00	100.00	0.00	0.00



Presupuesto Basado en Resultados Municipal

Trimestre : CUARTO

ENTE PUBLICO: CAPULHUAC No.: 0070

Pbrm-08b FICHA TECNICA DE SEGUIMIENTO DE INDICADORES 2025 ESTRATEGICOS O DE GESTION

COMPORTAMIENTO DEL INDICADOR

DESCRIPCION DE LA META ANUAL:

Registro de carteles informativos. Publicación en sitio web del municipio.

META ANUAL	CUARTO TRIMESTE							
	AVANCE TRIMESTRAL				AVANCE ACUMULADO			
	PROG.	ALC.	EF%	SEMAFORO	PROG.	ALC.	EF%	SEMAFORO
4.00	1.00	0.00	0.00	Crítico	4.00	2.00	50.00	Pesimo

DESCRIPCION DE RESULTADOS Y JUSTIFICACION EN SU CASO DE VARIACION SUPERIOR A + - 10 POR CIENTO RESPECTO A LO PROGRAMADO

se integro en la pagina el apartado de denuncia

EVALUACION DEL INDICADOR

se cumplio con la meta

ELABORO

LIC. VIRIDIANA MORENO DELGADILLO
UNIDAD INVESTIGADORA

VALIDO

L.C. FABIOLA ÁLVAREZ RUEDAS
TITULAR DE LA UIPPE



Presupuesto Basado en Resultados Municipal

Trimestre :	CUARTO
--------------------	---------------

ENTE PUBLICO: CAPULHUAC	No.: 0070
-------------------------	-----------

Pbrm-08b	FICHA TECNICA DE SEGUIMIENTO DE INDICADORES 2025 ESTRATEGICOS O DE GESTION
----------	--

PILAR TEMATICO / EJE TRANSVERSAL : Eje 1. Cero corrupción y gobierno del pueblo y para el pueblo Estado de derecho y austeridad

TEMA DE DESARROLLO : Combate a la corrupción

PROGRAMA PRESUPUESTARIO : 01030402 Sistema Anticorrupción del Estado de México y Municipios

PROYECTO : 0202 Declaración de situación patrimonial, de interés y constancia de la declaración fiscal de los servidores

OBJETIVO DEL PROGRAMA PRESUPUESTARIO : Conjunto de acciones orientadas a establecer las bases de coordinación entre el Estado y los Municipios para el funcionamiento de los Sistemas Anticorrupción, de conformidad con lo dispuesto en la Constitución Política de los Estados Unidos Mexicanos, la Constitución Política del Estado Libre y Soberano de México, la Ley General del Sistema Nacional Anticorrupción y la Ley del Sistema Anticorrupción del Estado de México y Municipios, para que las autoridades estatales y municipales competentes prevengan, investiguen y sancionen las faltas administrativas y los hechos de corrupción.

DEPENDENCIA GENERAL : K00 CONTRALORIA

DEPENDENCIA AUXILIAR : 138 RESPONSABILIDAD Y SITUACION PATRIMONIAL

ESTRUCTURA DEL INDICADOR

NOMBRE DEL INDICADOR : Índice de incidencia de actos de corrupción por cada 10 mil personas en el municipio.

FORMULA DE CALCULO : (Número de actos de corrupción con resolución/Total de la población municipal mayor de 18 años) *10000

INTERPRETACION : Índice de incidencia de actos de corrupción por cada 10 mil personas en el municipio.

DIMENSION QUE ATIENDE : Eficacia **FRECUENCIA DE MEDICION :** Anual

DESCRIPCION DEL FACTOR DE COMPARACION : INFORME DE LOS ACTOS DE CORRUPCION DE LOS SERVIDORES PUBLICOS

AMBITO GEOGRAFICO : MUNICIPIO

COBERTURA : TODO EL MUNICIPIO

LINEA BASE : 4

COMPORTAMIENTO DE LAS VARIABLES DURANTE EL CUARTO TRIMESTRE

VARIABLE DEL INDICADOR	UNIDAD DE MEDIDA	TIPO DE OPERACION	META ANUAL	AVANCE TRIMESTRAL				AVANCE ACUMULADO			
				PROG.	%	ALCAN.	%	PROG.	%	ALCAN.	%
N. A. C. R.	INFORME	Sumable	4.00	4.00	100.00	0.00	0.00	4.00	100.00	0.00	0.00



Presupuesto Basado en Resultados Municipal

Trimestre : CUARTO

ENTE PUBLICO: CAPULHUAC No.: 0070

PbrM-08b FICHA TECNICA DE SEGUIMIENTO DE INDICADORES 2025 ESTRATEGICOS O DE GESTION

T. P. N. M. A. INFORME Constante 4.00 4.00 100.00 0.00 0.00 4.00 100.00 0.00 0.00

COMPORTAMIENTO DEL INDICADOR

DESCRIPCION DE LA META ANUAL:

Registros de actos de corrupción con resolución por la Contraloría Municipal y/o del Sistema Municipal de Anticorrupción.

CUARTO TRIMESTRE								
META ANUAL	AVANCE TRIMESTRAL				AVANCE ACUMULADO			
	PROG.	ALC.	EF%	SEMAFORO	PROG.	ALC.	EF%	SEMAFORO
4.00	4.00	0.00	0.00	Crítico	4.00	0.00	0.00	Crítico

DESCRIPCION DE RESULTADOS Y JUSTIFICACION EN SU CASO DE VARIACION SUPERIOR A + - 10 POR CIENTO RESPECTO A LO PROGRAMADO

EVALUACION DEL INDICADOR

ELABORO

LIC. MARCO DIAZ ESCANDON
CONTRALOR MUNICIPAL

VALIDO

L.C. FABIOLA ÁLVAREZ RUEDAS
TITULAR DE LA UIPPE



Presupuesto Basado en Resultados Municipal

Trimestre :	CUARTO
--------------------	---------------

ENTE PUBLICO: CAPULHUAC	No.: 0070
-------------------------	-----------

Pbrm-08b	FICHA TECNICA DE SEGUIMIENTO DE INDICADORES 2025 ESTRATEGICOS O DE GESTION
----------	--

PILAR TEMATICO / EJE TRANSVERSAL : Eje 1. Cero corrupción y gobierno del pueblo y para el pueblo Estado de derecho y austeridad

TEMA DE DESARROLLO : Combate a la corrupción

PROGRAMA PRESUPUESTARIO : 01030402 Sistema Anticorrupción del Estado de México y Municipios

PROYECTO : 0204 Investigación de faltas administrativas

OBJETIVO DEL PROGRAMA PRESUPUESTARIO : Conjunto de acciones orientadas a establecer las bases de coordinación entre el Estado y los Municipios para el funcionamiento de los Sistemas Anticorrupción, de conformidad con lo dispuesto en la Constitución Política de los Estados Unidos Mexicanos, la Constitución Política del Estado Libre y Soberano de México, la Ley General del Sistema Nacional Anticorrupción y la Ley del Sistema Anticorrupción del Estado de México y Municipios, para que las autoridades estatales y municipales competentes prevengan, investiguen y sancionen las faltas administrativas y los hechos de corrupción.

DEPENDENCIA GENERAL : K00 CONTRALORIA

DEPENDENCIA AUXILIAR : 162 UNIDAD INVESTIGADORA

ESTRUCTURA DEL INDICADOR

NOMBRE DEL INDICADOR : Porcentaje de posibles actos de corrupción con resolución emitida.

FORMULA DE CALCULO : (Número de actos de corrupción con resolución/Total de posibles actos de corrupción) *100

INTERPRETACION : Porcentaje de posibles actos de corrupción con resolución emitida.

DIMENSION QUE ATIENDE : Eficacia **FRECUENCIA DE MEDICION :** Anual

DESCRIPCION DEL FACTOR DE COMPARACION : LAS ADMINISTRACIONES MUNICIPALES IMPLEMENTAN POLÍTICAS PÚBLICAS INTEGRALES EN MATERIA DE ANTICORRUPCIÓN.

AMBITO GEOGRAFICO : MUNICIPIO

COBERTURA : TODO EL MUNICIPIO

LINEA BASE : 4

COMPORTAMIENTO DE LAS VARIABLES DURANTE EL CUARTO TRIMESTRE

VARIABLE DEL INDICADOR	UNIDAD DE MEDIDA	TIPO DE OPERACION	META ANUAL	AVANCE TRIMESTRAL				AVANCE ACUMULADO			
				PROG.	%	ALCAN.	%	PROG.	%	ALCAN.	%
N. A. C. RE.	INFORME	Sumable	4.00	4.00	100.00	0.00	0.00	4.00	100.00	0.00	0.00



Presupuesto Basado en Resultados Municipal

Trimestre : **CUARTO**

ENTE PUBLICO: CAPULHUAC No. : 0070

PbrM-08b FICHA TECNICA DE SEGUIMIENTO DE INDICADORES 2025 ESTRATEGICOS O DE GESTION

T.P. A.C. INFORME Constante 4.00 4.00 100.00 0.00 0.00 4.00 100.00 0.00 0.00

COMPORTAMIENTO DEL INDICADOR

DESCRIPCION DE LA META ANUAL:

Resolución de la Contraloría Municipal y/o del Sistema Municipal Anticorrupción

CUARTO TRIMESTRE								
META ANUAL	AVANCE TRIMESTRAL				AVANCE ACUMULADO			
	PROG.	ALC.	EF%	SEMAFORO	PROG.	ALC.	EF%	SEMAFORO
4.00	4.00	0.00	0.00	Crítico	4.00	0.00	0.00	Crítico

DESCRIPCION DE RESULTADOS Y JUSTIFICACION EN SU CASO DE VARIACION SUPERIOR A + - 10 POR CIENTO RESPECTO A LO PROGRAMADO

EVALUACION DEL INDICADOR

ELABORO

LIC. VIRIDIANA MORENO DELGADILLO
UNIDAD INVESTIGADORA

VALIDO

L.C. FABIOLA ÁLVAREZ RUEDAS
TITULAR DE LA UIPPE



Presupuesto Basado en Resultados Municipal

Trimestre :	CUARTO
--------------------	---------------

ENTE PUBLICO: CAPULHUAC	No.: 0070
-------------------------	-----------

Pbrm-08b	FICHA TECNICA DE SEGUIMIENTO DE INDICADORES 2025 ESTRATEGICOS O DE GESTION
----------	--

PILAR TEMATICO / EJE TRANSVERSAL : Eje 1. Cero corrupción y gobierno del pueblo y para el pueblo Estado de derecho y austeridad

TEMA DE DESARROLLO : Combate a la corrupción

PROGRAMA PRESUPUESTARIO : 01030402 Sistema Anticorrupción del Estado de México y Municipios

PROYECTO : 0202 Declaración de situación patrimonial, de interés y constancia de la declaración fiscal de los servidores

OBJETIVO DEL PROGRAMA PRESUPUESTARIO : Conjunto de acciones orientadas a establecer las bases de coordinación entre el Estado y los Municipios para el funcionamiento de los Sistemas Anticorrupción, de conformidad con lo dispuesto en la Constitución Política de los Estados Unidos Mexicanos, la Constitución Política del Estado Libre y Soberano de México, la Ley General del Sistema Nacional Anticorrupción y la Ley del Sistema Anticorrupción del Estado de México y Municipios, para que las autoridades estatales y municipales competentes prevengan, investiguen y sancionen las faltas administrativas y los hechos de corrupción.

DEPENDENCIA GENERAL : K00 CONTRALORIA

DEPENDENCIA AUXILIAR : 138 RESPONSABILIDAD Y SITUACION PATRIMONIAL

ESTRUCTURA DEL INDICADOR

NOMBRE DEL INDICADOR : Porcentaje de cumplimiento de acciones de vinculación interinstitucional en materia de anticorrupción.

FORMULA DE CALCULO : (Número de acciones de vinculación de institucional en materia de anticorrupción realizadas/Total de acciones de vinculación de institucional programadas) *100

INTERPRETACION : Porcentaje de cumplimiento de acciones de vinculación interinstitucional en materia de anticorrupción.

DIMENSION QUE ATIENDE : Eficiencia **FRECUENCIA DE MEDICION :** Trimestral

DESCRIPCION DEL FACTOR DE COMPARACION : INFORME DE LOS ACUERDOS DEL SMA

AMBITO GEOGRAFICO : MUNICIPIO

COBERTURA : TODO EL MUNICIPIO

LINEA BASE : 4

COMPORTAMIENTO DE LAS VARIABLES DURANTE EL CUARTO TRIMESTRE

VARIABLE DEL INDICADOR	UNIDAD DE MEDIDA	TIPO DE OPERACION	META ANUAL	AVANCE TRIMESTRAL				AVANCE ACUMULADO			
				PROG.	%	ALCAN.	%	PROG.	%	ALCAN.	%
N. A. V. I. N. A. R.	INFORME	Sumable	4.00	1.00	25.00	0.00	0.00	4.00	100.00	3.00	75.00



Presupuesto Basado en Resultados Municipal

Trimestre : CUARTO

ENTE PUBLICO: CAPULHUAC No.: 0070

PbRM-08b FICHA TECNICA DE SEGUIMIENTO DE INDICADORES 2025 ESTRATEGICOS O DE GESTION

T. A. V. I. P. INFORME Constante 4.00 4.00 100.00 0.00 0.00 4.00 100.00 0.00 0.00

COMPORTAMIENTO DEL INDICADOR

DESCRIPCION DE LA META ANUAL:

Registros administrativos de acciones de vinculación interinstitucional.

CUARTO TRIMESTE

META ANUAL	AVANCE TRIMESTRAL				AVANCE ACUMULADO			
	PROG.	ALC.	EF%	SEMAFORO	PROG.	ALC.	EF%	SEMAFORO
4.00	1.00	0.00	0.00	Crítico	4.00	3.00	75.00	Regular

DESCRIPCION DE RESULTADOS Y JUSTIFICACION EN SU CASO DE VARIACION SUPERIOR A + - 10 POR CIENTO RESPECTO A LO PROGRAMADO

SE INTEGRA INFORME

EVALUACION DEL INDICADOR

SE CUMPLE CON LA META

ELABORO

LIC. MARCO DIAZ ESCANDON
CONTRALOR MUNICIPAL

VALIDO

L.C. FABIOLA ÁLVAREZ RUEDAS
TITULAR DE LA UIPPE



Presupuesto Basado en Resultados Municipal

Trimestre :	CUARTO
--------------------	---------------

ENTE PUBLICO: CAPULHUAC	No.: 0070
-------------------------	-----------

Pbrm-08b	FICHA TECNICA DE SEGUIMIENTO DE INDICADORES 2025 ESTRATEGICOS O DE GESTION
----------	--

PILAR TEMATICO / EJE TRANSVERSAL : Eje 1. Cero corrupción y gobierno del pueblo y para el pueblo Estado de derecho y austeridad

TEMA DE DESARROLLO : Combate a la corrupción

PROGRAMA PRESUPUESTARIO : 01030402 Sistema Anticorrupción del Estado de México y Municipios

PROYECTO : 0202 Declaración de situación patrimonial, de interés y constancia de la declaración fiscal de los servidores

OBJETIVO DEL PROGRAMA PRESUPUESTARIO : Conjunto de acciones orientadas a establecer las bases de coordinación entre el Estado y los Municipios para el funcionamiento de los Sistemas Anticorrupción, de conformidad con lo dispuesto en la Constitución Política de los Estados Unidos Mexicanos, la Constitución Política del Estado Libre y Soberano de México, la Ley General del Sistema Nacional Anticorrupción y la Ley del Sistema Anticorrupción del Estado de México y Municipios, para que las autoridades estatales y municipales competentes prevengan, investiguen y sancionen las faltas administrativas y los hechos de corrupción.

DEPENDENCIA GENERAL : K00 CONTRALORIA

DEPENDENCIA AUXILIAR : 138 RESPONSABILIDAD Y SITUACION PATRIMONIAL

ESTRUCTURA DEL INDICADOR

NOMBRE DEL INDICADOR : Porcentaje de convenios, acuerdos o demás acciones consensuales en materia de anticorrupción firmados.

FORMULA DE CALCULO : (Número de convenios, acuerdos o demás acciones consensuales en materia de anticorrupción realizadas/Total de convenios, acuerdos o demás acciones consensuales en materia de anticorrupción programadas) *100

INTERPRETACION : Porcentaje de convenios, acuerdos o demás acciones consensuales en materia de anticorrupción firmados.

DIMENSION QUE ATIENDE : Eficiencia **FRECUENCIA DE MEDICION :** Trimestral

DESCRIPCION DEL FACTOR DE COMPARACION : SE REFIERE AL TOTAL DE CONVENIOS Y ACUERDOS EN MATERIA DE ANTICORRUPCION FIRMADOS

AMBITO GEOGRAFICO : MUNICIPIO

COBERTURA : TODO EL MUNICIPIO

LINEA BASE : 4

COMPORTAMIENTO DE LAS VARIABLES DURANTE EL CUARTO TRIMESTRE

VARIABLE DEL INDICADOR	UNIDAD DE MEDIDA	TIPO DE OPERACION	META ANUAL	AVANCE TRIMESTRAL				AVANCE ACUMULADO			
				PROG.	%	ALCAN.	%	PROG.	%	ALCAN.	%
N. C. A. A. C. M. R.	INFORME	Sumable	4.00	1.00	25.00	0.00	0.00	4.00	100.00	3.00	75.00



Presupuesto Basado en Resultados Municipal

Trimestre : CUARTO

ENTE PUBLICO: CAPULHUAC No. : 0070

PbRM-08b FICHA TECNICA DE SEGUIMIENTO DE INDICADORES 2025 ESTRATEGICOS O DE GESTION

T. C. A. A. C. M. P. INFORME Constante 4.00 4.00 100.00 0.00 0.00 4.00 100.00 0.00 0.00

COMPORTAMIENTO DEL INDICADOR

DESCRIPCION DE LA META ANUAL:

Registros administrativos de convenios, acuerdos o demás acciones consensuales en materia de anticorrupción firmados.

CUARTO TRIMESTE								
META ANUAL	AVANCE TRIMESTRAL				AVANCE ACUMULADO			
	PROG.	ALC.	EF%	SEMAFORO	PROG.	ALC.	EF%	SEMAFORO
4.00	1.00	0.00	0.00	Crítico	4.00	3.00	75.00	Regular

DESCRIPCION DE RESULTADOS Y JUSTIFICACION EN SU CASO DE VARIACION SUPERIOR A + - 10 POR CIENTO RESPECTO A LO PROGRAMADO

SE INTEGRA INFORME

EVALUACION DEL INDICADOR

SE CUMPLE CON LA META

ELABORO

LIC. MARCO DIAZ ESCANDON
CONTRALOR MUNICIPAL

VALIDO

L.C. FABIOLA ÁLVAREZ RUEDAS
TITULAR DE LA UIPPE



Presupuesto Basado en Resultados Municipal

Trimestre :	CUARTO
--------------------	---------------

ENTE PUBLICO: CAPULHUAC	No.: 0070
-------------------------	-----------

PBRM-08b	FICHA TECNICA DE SEGUIMIENTO DE INDICADORES 2025 ESTRATEGICOS O DE GESTION
----------	--

PILAR TEMATICO / EJE TRANSVERSAL : Eje 1. Cero corrupción y gobierno del pueblo y para el pueblo Estado de derecho y austeridad

TEMA DE DESARROLLO : Estado de derecho y cultura de la legalidad

PROGRAMA PRESUPUESTARIO : 01030501 Asistencia jurídica al ejecutivo

PROYECTO : 0105 Asesoría jurídica al ayuntamiento

OBJETIVO DEL PROGRAMA PRESUPUESTARIO : Comprende todas las acciones orientadas al fortalecimiento y mejora de los procedimientos regulatorios y conductos legales establecidos, que influyan directamente en la garantía jurídica del gobierno y la sociedad.

DEPENDENCIA GENERAL : M00 CONSEJERIA JURIDICA

DEPENDENCIA AUXILIAR : 155 AREA JURIDICA

ESTRUCTURA DEL INDICADOR

NOMBRE DEL INDICADOR : Tasa de variación de procedimientos jurídicos regulatorios mejorados.

FORMULA DE CALCULO : ((Procedimientos jurídicos regulatorios mejorados en el año actual/Procedimientos jurídicos regulatorios mejorados en el año anterior)-1) *100

INTERPRETACION : Tasa de variación de procedimientos jurídicos regulatorios mejorados.

DIMENSION QUE ATIENDE : Eficacia **FRECUENCIA DE MEDICION :** Anual

DESCRIPCION DEL FACTOR DE COMPARACION : Documentos Jurídicos Regulatorios

AMBITO GEOGRAFICO : MUNICIPIO

COBERTURA : TODO EL MUNICIPIO

LINEA BASE : 1

COMPORTAMIENTO DE LAS VARIABLES DURANTE EL CUARTO TRIMESTRE

VARIABLE DEL INDICADOR	UNIDAD DE MEDIDA	TIPO DE OPERACION	META ANUAL	AVANCE TRIMESTRAL				AVANCE ACUMULADO			
				PROG.	%	ALCAN.	%	PROG.	%	ALCAN.	%
PR.J.R.M.A.ACT.	DOCUMENTO	Sumable	6.00	6.00	100.00	0.00	0.00	6.00	100.00	0.00	0.00
PR.J.R.M.A.ANT.	DOCUMENTO	Constante	5.00	5.00	100.00	0.00	0.00	5.00	100.00	0.00	0.00



Presupuesto Basado en Resultados Municipal

Trimestre : CUARTO

ENTE PUBLICO: CAPULHUAC No.: 0070

PbrM-08b FICHA TECNICA DE SEGUIMIENTO DE INDICADORES 2025 ESTRATEGICOS O DE GESTION

COMPORTAMIENTO DEL INDICADOR

DESCRIPCION DE LA META ANUAL:

Expedientes legales.

META ANUAL	CUARTO TRIMESTRE							
	AVANCE TRIMESTRAL				AVANCE ACUMULADO			
	PROG.	ALC.	EF%	SEMAFORO	PROG.	ALC.	EF%	SEMAFORO
6.00	6.00	0.00	0.00	Crítico	6.00	0.00	0.00	Crítico

DESCRIPCION DE RESULTADOS Y JUSTIFICACION EN SU CASO DE VARIACION SUPERIOR A + - 10 POR CIENTO RESPECTO A LO PROGRAMADO

EVALUACION DEL INDICADOR

ELABORO

LIC. OMAR ALEJANDRO VIZUET
DIRECTOR JURIDICO

VALIDO

L.C. FABIOLA ÁLVAREZ RUEDAS
TITULAR DE LA UIPPE



Presupuesto Basado en Resultados Municipal

Trimestre :	CUARTO
--------------------	---------------

ENTE PUBLICO: CAPULHUAC	No.: 0070
-------------------------	-----------

Pbrm-08b	FICHA TECNICA DE SEGUIMIENTO DE INDICADORES 2025 ESTRATEGICOS O DE GESTION
----------	--

PILAR TEMATICO / EJE TRANSVERSAL : Eje 1. Cero corrupción y gobierno del pueblo y para el pueblo Estado de derecho y austeridad

TEMA DE DESARROLLO : Estado de derecho y cultura de la legalidad

PROGRAMA PRESUPUESTARIO : 01030501 Asistencia jurídica al ejecutivo

PROYECTO : 0105 Asesoría jurídica al ayuntamiento

OBJETIVO DEL PROGRAMA PRESUPUESTARIO : Comprende todas las acciones orientadas al fortalecimiento y mejora de los procedimientos regulatorios y conductos legales establecidos, que influyan directamente en la garantía jurídica del gobierno y la sociedad.

DEPENDENCIA GENERAL : M00 CONSEJERIA JURIDICA

DEPENDENCIA AUXILIAR : 155 AREA JURIDICA

ESTRUCTURA DEL INDICADOR

NOMBRE DEL INDICADOR : Porcentaje de asesores jurídicos municipales capacitados.

FORMULA DE CALCULO : (Asesores jurídicos municipales capacitados/Total de asesores jurídicos en el Ayuntamiento) *100

INTERPRETACION : Porcentaje de asesores jurídicos municipales capacitados.

DIMENSION QUE ATIENDE : Eficacia **FRECUENCIA DE MEDICION :** Anual

DESCRIPCION DEL FACTOR DE COMPARACION : Capacitación de asesores jurídicos

AMBITO GEOGRAFICO : MUNICIPIO

COBERTURA : TODO EL MUNICIPIO

LINEA BASE : 1

COMPORTAMIENTO DE LAS VARIABLES DURANTE EL CUARTO TRIMESTRE

VARIABLE DEL INDICADOR	UNIDAD DE MEDIDA	TIPO DE OPERACION	META ANUAL	AVANCE TRIMESTRAL				AVANCE ACUMULADO			
				PROG.	%	ALCAN.	%	PROG.	%	ALCAN.	%
A.J.M.CA.	ASESORES	Constante	1.00	1.00	100.00	0.00	0.00	1.00	100.00	0.00	0.00
T.A.J.A.	ASESORES	Constante	2.00	2.00	100.00	0.00	0.00	2.00	100.00	0.00	0.00



Presupuesto Basado en Resultados Municipal

Trimestre : CUARTO

ENTE PUBLICO: CAPULHUAC No.: 0070

PbrM-08b FICHA TECNICA DE SEGUIMIENTO DE INDICADORES 2025 ESTRATEGICOS O DE GESTION

COMPORTAMIENTO DEL INDICADOR

DESCRIPCION DE LA META ANUAL:

Listas de asistencia

META ANUAL	CUARTO TRIMESTRE							
	AVANCE TRIMESTRAL				AVANCE ACUMULADO			
	PROG.	ALC.	EF%	SEMAFORO	PROG.	ALC.	EF%	SEMAFORO
1.00	1.00	0.00	0.00	Crítico	1.00	0.00	0.00	Crítico

DESCRIPCION DE RESULTADOS Y JUSTIFICACION EN SU CASO DE VARIACION SUPERIOR A + - 10 POR CIENTO RESPECTO A LO PROGRAMADO

EVALUACION DEL INDICADOR

ELABORO

LIC. OMAR ALEJANDRO VIZUET
DIRECTOR JURIDICO

VALIDO

L.C. FABIOLA ÁLVAREZ RUEDAS
TITULAR DE LA UIPPE



Presupuesto Basado en Resultados Municipal

Trimestre :	CUARTO
--------------------	---------------

ENTE PUBLICO: CAPULHUAC	No.: 0070
-------------------------	-----------

PBRM-08b	FICHA TECNICA DE SEGUIMIENTO DE INDICADORES 2025 ESTRATEGICOS O DE GESTION
----------	--

PILAR TEMATICO / EJE TRANSVERSAL : Eje 1. Cero corrupción y gobierno del pueblo y para el pueblo Estado de derecho y austeridad

TEMA DE DESARROLLO : Estado de derecho y cultura de la legalidad

PROGRAMA PRESUPUESTARIO : 01030501 Asistencia jurídica al ejecutivo

PROYECTO : 0105 Asesoría jurídica al ayuntamiento

OBJETIVO DEL PROGRAMA PRESUPUESTARIO : Comprende todas las acciones orientadas al fortalecimiento y mejora de los procedimientos regulatorios y conductos legales establecidos, que influyan directamente en la garantía jurídica del gobierno y la sociedad.

DEPENDENCIA GENERAL : M00 CONSEJERIA JURIDICA

DEPENDENCIA AUXILIAR : 155 AREA JURIDICA

ESTRUCTURA DEL INDICADOR

NOMBRE DEL INDICADOR : Porcentaje de asesorías jurídicas impartidas.

FORMULA DE CALCULO : (Asesorías jurídicas impartidas/Asesorías jurídicas programadas) *100

INTERPRETACION : Asesorías presenciales con las diferentes áreas del Ayuntamiento

DIMENSION QUE ATIENDE : Eficiencia **FRECUENCIA DE MEDICION :** Semestral

DESCRIPCION DEL FACTOR DE COMPARACION : Registros administrativos de la dependencia

AMBITO GEOGRAFICO : MUNICIPIO

COBERTURA : TODO EL MUNICIPIO

LINEA BASE : 1

COMPORTAMIENTO DE LAS VARIABLES DURANTE EL CUARTO TRIMESTRE

VARIABLE DEL INDICADOR	UNIDAD DE MEDIDA	TIPO DE OPERACION	META ANUAL	AVANCE TRIMESTRAL				AVANCE ACUMULADO			
				PROG.	%	ALCAN.	%	PROG.	%	ALCAN.	%
A.J.M.	ASESORIA	Sumable	10.00	5.00	50.00	0.00	0.00	10.00	100.00	0.00	0.00
A.J.P.	ASESORIA	Constante	10.00	10.00	100.00	0.00	0.00	10.00	100.00	0.00	0.00



Presupuesto Basado en Resultados Municipal

Trimestre : CUARTO

ENTE PUBLICO: CAPULHUAC No.: 0070

PbrM-08b FICHA TECNICA DE SEGUIMIENTO DE INDICADORES 2025 ESTRATEGICOS O DE GESTION

COMPORTAMIENTO DEL INDICADOR

DESCRIPCION DE LA META ANUAL:

Bitácoras de seguimiento.

META ANUAL	CUARTO TRIMESTRE							
	AVANCE TRIMESTRAL				AVANCE ACUMULADO			
	PROG.	ALC.	EF%	SEMAFORO	PROG.	ALC.	EF%	SEMAFORO
10.00	5.00	0.00	0.00	Crítico	10.00	0.00	0.00	Crítico

DESCRIPCION DE RESULTADOS Y JUSTIFICACION EN SU CASO DE VARIACION SUPERIOR A + - 10 POR CIENTO RESPECTO A LO PROGRAMADO

EVALUACION DEL INDICADOR

ELABORO

LIC. OMAR ALEJANDRO VIZUET
DIRECTOR JURIDICO

VALIDO

L.C. FABIOLA ÁLVAREZ RUEDAS
TITULAR DE LA UIPPE



Presupuesto Basado en Resultados Municipal

Trimestre :	CUARTO
--------------------	---------------

ENTE PUBLICO: CAPULHUAC	No.: 0070
-------------------------	-----------

Pbrm-08b	FICHA TECNICA DE SEGUIMIENTO DE INDICADORES 2025 ESTRATEGICOS O DE GESTION
----------	--

PILAR TEMATICO / EJE TRANSVERSAL : Eje 1. Cero corrupción y gobierno del pueblo y para el pueblo Estado de derecho y austeridad

TEMA DE DESARROLLO : Estado de derecho y cultura de la legalidad

PROGRAMA PRESUPUESTARIO : 01030501 Asistencia jurídica al ejecutivo

PROYECTO : 0105 Asesoría jurídica al ayuntamiento

OBJETIVO DEL PROGRAMA PRESUPUESTARIO : Comprende todas las acciones orientadas al fortalecimiento y mejora de los procedimientos regulatorios y conductos legales establecidos, que influyan directamente en la garantía jurídica del gobierno y la sociedad.

DEPENDENCIA GENERAL : M00 CONSEJERIA JURIDICA

DEPENDENCIA AUXILIAR : 155 AREA JURIDICA

ESTRUCTURA DEL INDICADOR

NOMBRE DEL INDICADOR : Porcentaje de notificaciones jurídicas presentadas.

FORMULA DE CALCULO : (Notificaciones jurídicas presentadas/Notificaciones jurídicas programadas) *100

INTERPRETACION : Notificaciones jurídicas presentadas

DIMENSION QUE ATIENDE : Eficiencia **FRECUENCIA DE MEDICION :** Trimestral

DESCRIPCION DEL FACTOR DE COMPARACION : Registros administrativos de la dependencia

AMBITO GEOGRAFICO : MUNICIPIO

COBERTURA : TODO EL MUNICIPIO

LINEA BASE : 1

COMPORTAMIENTO DE LAS VARIABLES DURANTE EL CUARTO TRIMESTRE

VARIABLE DEL INDICADOR	UNIDAD DE MEDIDA	TIPO DE OPERACION	META ANUAL	AVANCE TRIMESTRAL				AVANCE ACUMULADO			
				PROG.	%	ALCAN.	%	PROG.	%	ALCAN.	%
N.O.J.P.	NOTIFICACION	Sumable	12.00	3.00	25.00	0.00	0.00	12.00	100.00	11.00	91.67
N.J.PR.	NOTIFICACION	Constante	12.00	12.00	100.00	0.00	0.00	12.00	100.00	0.00	0.00



Presupuesto Basado en Resultados Municipal

Trimestre : CUARTO

ENTE PUBLICO: CAPULHUAC No.: 0070

Pbrm-08b FICHA TECNICA DE SEGUIMIENTO DE INDICADORES 2025 ESTRATEGICOS O DE GESTION

COMPORTAMIENTO DEL INDICADOR

DESCRIPCION DE LA META ANUAL:

Expedientes legales.

META ANUAL	CUARTO TRIMESTRE							
	AVANCE TRIMESTRAL				AVANCE ACUMULADO			
	PROG.	ALC.	EF%	SEMAFORO	PROG.	ALC.	EF%	SEMAFORO
12.00	3.00	0.00	0.00	Crítico	12.00	11.00	91.67	Muy Bueno

DESCRIPCION DE RESULTADOS Y JUSTIFICACION EN SU CASO DE VARIACION SUPERIOR A + - 10 POR CIENTO RESPECTO A LO PROGRAMADO

se realizaron 4 notificaciones juridicas presentadas

EVALUACION DEL INDICADOR

se cumplio con la meta

ELABORO

LIC. OMAR ALEJANDRO VIZUET
DIRECTOR JURIDICO

VALIDO

L.C. FABIOLA ÁLVAREZ RUEDAS
TITULAR DE LA UIPPE



Presupuesto Basado en Resultados Municipal

Trimestre :	CUARTO
--------------------	---------------

ENTE PUBLICO: CAPULHUAC	No.: 0070
-------------------------	-----------

PBRM-08b	FICHA TECNICA DE SEGUIMIENTO DE INDICADORES 2025 ESTRATEGICOS O DE GESTION
----------	--

PILAR TEMATICO / EJE TRANSVERSAL : Eje 3. Empleo digno y desarrollo económico. Inclusión para el bienestar y la prosperidad

TEMA DE DESARROLLO : Infraestructura urbana y rural

PROGRAMA PRESUPUESTARIO : 01030801 Política territorial moderna y sostenible

PROYECTO : 0204 Instrumentación urbana

OBJETIVO DEL PROGRAMA PRESUPUESTARIO : Se refiere al conjunto de acciones y estrategias encaminadas a promover un desarrollo territorial ordenado y sustentable que derive en la actualización y mejora de la infraestructura y servicios urbanos, utilizando tecnologías y prácticas que minimicen el impacto ambiental y promuevan la equidad social y el bienestar económico.

DEPENDENCIA GENERAL : F00 DESARROLLO URBANO Y OBRAS PUBLICAS

DEPENDENCIA AUXILIAR : 123 DESARROLLO URBANO

ESTRUCTURA DEL INDICADOR

NOMBRE DEL INDICADOR : Tasa de variación en los proyectos de planeación urbana y territorial concluidos.

FORMULA DE CALCULO : ((Proyectos de planeación urbana y territorial concluidos en el año actual/Proyectos de planeación urbana y territorial concluidos en el año anterior)-1) *100

INTERPRETACION : SE REFIERE A LOS PROYECTOS REALIZADOS DE PLANEACION URBANA Y TERRITORIAL

DIMENSION QUE ATIENDE : Eficacia **FRECUENCIA DE MEDICION :** Anual

DESCRIPCION DEL FACTOR DE COMPARACION : REGISTROS ADMINISTRATIVOS

AMBITO GEOGRAFICO : MUNICIPIO

COBERTURA : TODO EL MUNICIPIO

LINEA BASE : 1

COMPORTAMIENTO DE LAS VARIABLES DURANTE EL CUARTO TRIMESTRE

VARIABLE DEL INDICADOR	UNIDAD DE MEDIDA	TIPO DE OPERACION	META ANUAL	AVANCE TRIMESTRAL				AVANCE ACUMULADO			
				PROG.	%	ALCAN.	%	PROG.	%	ALCAN.	%
PR.P.U.T.C.A.ACT.	INFORME	Sumable	1.00	1.00	100.00	0.00	0.00	1.00	100.00	0.00	0.00
PR.P.U.T.C.A.ANT.	INFORME	Constante	1.00	1.00	100.00	0.00	0.00	1.00	100.00	0.00	0.00



Presupuesto Basado en Resultados Municipal

Trimestre : CUARTO

ENTE PUBLICO: CAPULHUAC No.: 0070

PbrM-08b FICHA TECNICA DE SEGUIMIENTO DE INDICADORES 2025 ESTRATEGICOS O DE GESTION

COMPORTAMIENTO DEL INDICADOR

DESCRIPCION DE LA META ANUAL:

Expedientes de los proyectos urbanos.

META ANUAL	CUARTO TRIMESTRE							
	AVANCE TRIMESTRAL				AVANCE ACUMULADO			
	PROG.	ALC.	EF%	SEMAFORO	PROG.	ALC.	EF%	SEMAFORO
1.00	1.00	0.00	0.00	Crítico	1.00	0.00	0.00	Crítico

DESCRIPCION DE RESULTADOS Y JUSTIFICACION EN SU CASO DE VARIACION SUPERIOR A + - 10 POR CIENTO RESPECTO A LO PROGRAMADO

EVALUACION DEL INDICADOR

ELABORO

L.P.T ALBERTO FLORES ORTIZ
COORDINADOR DE DESARROLLO URBANO

VALIDO

L.C. FABIOLA ÁLVAREZ RUEDAS
TITULAR DE LA UIPPE



Presupuesto Basado en Resultados Municipal

Trimestre :	CUARTO
--------------------	---------------

ENTE PUBLICO: CAPULHUAC	No.: 0070
-------------------------	-----------

PBRM-08b	FICHA TECNICA DE SEGUIMIENTO DE INDICADORES 2025 ESTRATEGICOS O DE GESTION
----------	--

PILAR TEMATICO / EJE TRANSVERSAL : Eje 3. Empleo digno y desarrollo económico. Inclusión para el bienestar y la prosperidad

TEMA DE DESARROLLO : Infraestructura urbana y rural

PROGRAMA PRESUPUESTARIO : 01030801 Política territorial moderna y sostenible

PROYECTO : 0204 Instrumentación urbana

OBJETIVO DEL PROGRAMA PRESUPUESTARIO : Se refiere al conjunto de acciones y estrategias encaminadas a promover un desarrollo territorial ordenado y sustentable que derive en la actualización y mejora de la infraestructura y servicios urbanos, utilizando tecnologías y prácticas que minimicen el impacto ambiental y promuevan la equidad social y el bienestar económico.

DEPENDENCIA GENERAL : F00 DESARROLLO URBANO Y OBRAS PUBLICAS

DEPENDENCIA AUXILIAR : 123 DESARROLLO URBANO

ESTRUCTURA DEL INDICADOR

NOMBRE DEL INDICADOR : Tasa de variación en las sesiones de planeación para la política territorial municipal.

FORMULA DE CALCULO : ((Sesiones de planeación para la política territorial municipal efectuadas en el año actual/Sesiones de planeación para la política territorial municipal efectuadas en el año anterior)- 1)*100

INTERPRETACION : SE REFIERE A LOS PROYECTOS REALIZADOS DE PLANEACION URBANA Y TERRITORIAL

DIMENSION QUE ATIENDE : Eficiencia **FRECUENCIA DE MEDICION :** Anual

DESCRIPCION DEL FACTOR DE COMPARACION : REGISTROS ADMINISTRATIVOS

AMBITO GEOGRAFICO : MUNICIPIO

COBERTURA : TODO EL MUNICIPIO

LINEA BASE : 1

COMPORTAMIENTO DE LAS VARIABLES DURANTE EL CUARTO TRIMESTRE

VARIABLE DEL INDICADOR	UNIDAD DE MEDIDA	TIPO DE OPERACION	META ANUAL	AVANCE TRIMESTRAL				AVANCE ACUMULADO			
				PROG.	%	ALCAN.	%	PROG.	%	ALCAN.	%
SE.P.P.T.M.E.A.ACT.	SESIONES	Sumable	1.00	1.00	100.00	0.00	0.00	1.00	100.00	0.00	0.00
SE.P.P.T.M.E.A.ANT.	SESIONES	Constante	1.00	1.00	100.00	0.00	0.00	1.00	100.00	0.00	0.00



Presupuesto Basado en Resultados Municipal

Trimestre : CUARTO

ENTE PUBLICO: CAPULHUAC No.: 0070

PbrM-08b FICHA TECNICA DE SEGUIMIENTO DE INDICADORES 2025 ESTRATEGICOS O DE GESTION

COMPORTAMIENTO DEL INDICADOR

DESCRIPCION DE LA META ANUAL:

Actas y minutas de trabajo. Resultados comparativos de los planes y programas en materia de política territorial

META ANUAL	CUARTO TRIMESTE							
	AVANCE TRIMESTRAL				AVANCE ACUMULADO			
	PROG.	ALC.	EF%	SEMAFORO	PROG.	ALC.	EF%	SEMAFORO
1.00	1.00	0.00	0.00	Crítico	1.00	0.00	0.00	Crítico

DESCRIPCION DE RESULTADOS Y JUSTIFICACION EN SU CASO DE VARIACION SUPERIOR A + - 10 POR CIENTO RESPECTO A LO PROGRAMADO

EVALUACION DEL INDICADOR

ELABORO

L.P.T ALBERTO FLORES ORTIZ
COORDINADOR DE DESARROLLO URBANO

VALIDO

L.C. FABIOLA ÁLVAREZ RUEDAS
TITULAR DE LA UIPPE



Presupuesto Basado en Resultados Municipal

Trimestre :	CUARTO
--------------------	---------------

ENTE PUBLICO: CAPULHUAC	No.: 0070
-------------------------	-----------

PBRM-08b	FICHA TECNICA DE SEGUIMIENTO DE INDICADORES 2025 ESTRATEGICOS O DE GESTION
----------	--

PILAR TEMATICO / EJE TRANSVERSAL : Eje 3. Empleo digno y desarrollo económico. Inclusión para el bienestar y la prosperidad

TEMA DE DESARROLLO : Infraestructura urbana y rural

PROGRAMA PRESUPUESTARIO : 01030801 Política territorial moderna y sostenible

PROYECTO : 0204 Instrumentación urbana

OBJETIVO DEL PROGRAMA PRESUPUESTARIO : Se refiere al conjunto de acciones y estrategias encaminadas a promover un desarrollo territorial ordenado y sustentable que derive en la actualización y mejora de la infraestructura y servicios urbanos, utilizando tecnologías y prácticas que minimicen el impacto ambiental y promuevan la equidad social y el bienestar económico.

DEPENDENCIA GENERAL : F00 DESARROLLO URBANO Y OBRAS PUBLICAS

DEPENDENCIA AUXILIAR : 123 DESARROLLO URBANO

ESTRUCTURA DEL INDICADOR

NOMBRE DEL INDICADOR : Porcentaje de gestiones aprobadas para la regularización de asentamientos humanos.

FORMULA DE CALCULO : (Gestión para la regularización de asentamientos humanos resuelta a favor/Gestión para la regularización de asentamientos humanos tramitada) *100

INTERPRETACION : SE REFIERE A LA REGULARIZACION DE ASENTAMIENTOS QUE SE TRAMITAN

DIMENSION QUE ATIENDE : Eficiencia **FRECUENCIA DE MEDICION :** Semestral

DESCRIPCION DEL FACTOR DE COMPARACION : REGISTROS ADMINISTRATIVOS

AMBITO GEOGRAFICO : MUNIPIO

COBERTURA : TODO EL MUNICIPIO

LINEA BASE : 1

COMPORTAMIENTO DE LAS VARIABLES DURANTE EL CUARTO TRIMESTRE

VARIABLE DEL INDICADOR	UNIDAD DE MEDIDA	TIPO DE OPERACION	META ANUAL	AVANCE TRIMESTRAL				AVANCE ACUMULADO			
				PROG.	%	ALCAN.	%	PROG.	%	ALCAN.	%
G.R.A.H.R.F.	GESTION	Sumable	2.00	1.00	50.00	0.00	0.00	2.00	100.00	0.00	0.00
G.R.A.H.T.	GESTION	Constante	2.00	2.00	100.00	0.00	0.00	2.00	100.00	0.00	0.00



Presupuesto Basado en Resultados Municipal

Trimestre : CUARTO

ENTE PUBLICO: CAPULHUAC No.: 0070

PbrM-08b FICHA TECNICA DE SEGUIMIENTO DE INDICADORES 2025 ESTRATEGICOS O DE GESTION

COMPORTAMIENTO DEL INDICADOR

DESCRIPCION DE LA META ANUAL:

Informe de las gestiones de regulatizacion de asentamientos humanos

META ANUAL	CUARTO TRIMESTRE							
	AVANCE TRIMESTRAL				AVANCE ACUMULADO			
	PROG.	ALC.	EF%	SEMAFORO	PROG.	ALC.	EF%	SEMAFORO
2.00	1.00	0.00	0.00	Crítico	2.00	0.00	0.00	Crítico

DESCRIPCION DE RESULTADOS Y JUSTIFICACION EN SU CASO DE VARIACION SUPERIOR A + - 10 POR CIENTO RESPECTO A LO PROGRAMADO

se realizara en el siguiente trimestre para dar cumplimiento

EVALUACION DEL INDICADOR

no se realizo la acción

ELABORO

L.P.T ALBERTO FLORES ORTIZ
COORDINADOR DE DESARROLLO URBANO

VALIDO

L.C. FABIOLA ÁLVAREZ RUEDAS
TITULAR DE LA UIPPE



Presupuesto Basado en Resultados Municipal

Trimestre :	CUARTO
--------------------	---------------

ENTE PUBLICO: CAPULHUAC	No.: 0070
-------------------------	-----------

Pbrm-08b	FICHA TECNICA DE SEGUIMIENTO DE INDICADORES 2025 ESTRATEGICOS O DE GESTION
----------	--

PILAR TEMATICO / EJE TRANSVERSAL : Eje 3. Empleo digno y desarrollo económico. Inclusión para el bienestar y la prosperidad

TEMA DE DESARROLLO : Infraestructura urbana y rural

PROGRAMA PRESUPUESTARIO : 01030801 Política territorial moderna y sostenible

PROYECTO : 0204 Instrumentación urbana

OBJETIVO DEL PROGRAMA PRESUPUESTARIO : Se refiere al conjunto de acciones y estrategias encaminadas a promover un desarrollo territorial ordenado y sustentable que derive en la actualización y mejora de la infraestructura y servicios urbanos, utilizando tecnologías y prácticas que minimicen el impacto ambiental y promuevan la equidad social y el bienestar económico.

DEPENDENCIA GENERAL : F00 DESARROLLO URBANO Y OBRAS PUBLICAS

DEPENDENCIA AUXILIAR : 123 DESARROLLO URBANO

ESTRUCTURA DEL INDICADOR

NOMBRE DEL INDICADOR : Porcentaje de permisos de uso del suelo emitidos.

FORMULA DE CALCULO : (Permisos de uso del suelo emitidos/Permisos de uso del suelo solicitados) *100

INTERPRETACION : SE REFIERE A LOS PROYECTOS REALIZADOS DE PLANEACION URBANA Y TERRITORIAL

DIMENSION QUE ATIENDE : Eficiencia **FRECUENCIA DE MEDICION :** Trimestral

DESCRIPCION DEL FACTOR DE COMPARACION : REGISTROS ADMINISTRATIVOS

AMBITO GEOGRAFICO : MUNICIPIO

COBERTURA : TODO EL MUNICIPIO

LINEA BASE : 1

COMPORTAMIENTO DE LAS VARIABLES DURANTE EL CUARTO TRIMESTRE

VARIABLE DEL INDICADOR	UNIDAD DE MEDIDA	TIPO DE OPERACION	META ANUAL	AVANCE TRIMESTRAL				AVANCE ACUMULADO			
				PROG.	%	ALCAN.	%	PROG.	%	ALCAN.	%
P.U.S.EM.	INFORME	Sumable	4.00	1.00	25.00	0.00	0.00	4.00	100.00	22.00	550.00
P.U.S.SO.	INFORME	Constante	4.00	4.00	100.00	0.00	0.00	4.00	100.00	0.00	0.00



Presupuesto Basado en Resultados Municipal

Trimestre : CUARTO

ENTE PUBLICO: CAPULHUAC No.: 0070

Pbrm-08b FICHA TECNICA DE SEGUIMIENTO DE INDICADORES 2025 ESTRATEGICOS O DE GESTION

COMPORTAMIENTO DEL INDICADOR

DESCRIPCION DE LA META ANUAL:

Comparativo de los permisos de uso del suelo.

META ANUAL	CUARTO TRIMESTRE							
	AVANCE TRIMESTRAL				AVANCE ACUMULADO			
	PROG.	ALC.	EF%	SEMAFORO	PROG.	ALC.	EF%	SEMAFORO
4.00	1.00	0.00	0.00	Crítico	4.00	22.00	550.00	Deficiente

DESCRIPCION DE RESULTADOS Y JUSTIFICACION EN SU CASO DE VARIACION SUPERIOR A + - 10 POR CIENTO RESPECTO A LO PROGRAMADO

Se entregaron 20 licencias de uso de suelo

EVALUACION DEL INDICADOR

se cumplio con la meta

ELABORO

L.P.T ALBERTO FLORES ORTIZ
COORDINADOR DE DESARROLLO URBANO

VALIDO

L.C. FABIOLA ÁLVAREZ RUEDAS
TITULAR DE LA UIPPE



Presupuesto Basado en Resultados Municipal

Trimestre :	CUARTO
--------------------	---------------

ENTE PUBLICO: CAPULHUAC	No.: 0070
-------------------------	-----------

PBRM-08b	FICHA TECNICA DE SEGUIMIENTO DE INDICADORES 2025 ESTRATEGICOS O DE GESTION
----------	--

PILAR TEMATICO / EJE TRANSVERSAL : Eje 1. Cero corrupción y gobierno del pueblo y para el pueblo Estado de derecho y austeridad

TEMA DE DESARROLLO : Coordinación municipal e interestatal

PROGRAMA PRESUPUESTARIO : 01030902 Reglamentación municipal

PROYECTO : 0101 Revisión y emisión de la reglamentación municipal

OBJETIVO DEL PROGRAMA PRESUPUESTARIO : Se orienta al cumplimiento de las atribuciones contenidas en el Título VI de la Ley Orgánica Municipal del Estado de México, vigente.

DEPENDENCIA GENERAL : D00 SECRETARIA DEL AYUNTAMIENTO

DEPENDENCIA AUXILIAR : D00 SECRETARIA DEL AYUNTAMIENTO

ESTRUCTURA DEL INDICADOR

NOMBRE DEL INDICADOR : Porcentaje de creación y/o actualización de reglamentos y disposiciones administrativas municipales.

FORMULA DE CALCULO : (Creación y/o actualización de reglamentos y disposiciones administrativas municipales /Reglamentos y disposiciones administrativas municipales existentes) *100

INTERPRETACION : Creacion y actualizacion de reglamentos del Ayuntamiento

DIMENSION QUE ATIENDE : Eficacia **FRECUENCIA DE MEDICION :** Anual

DESCRIPCION DEL FACTOR DE COMPARACION : Gaceta de los acuerdos de cabildo 2025

AMBITO GEOGRAFICO : MUNICIPIO

COBERTURA : TODO EL MUNICIPIO

LINEA BASE : 30

COMPORTAMIENTO DE LAS VARIABLES DURANTE EL CUARTO TRIMESTRE

VARIABLE DEL INDICADOR	UNIDAD DE MEDIDA	TIPO DE OPERACION	META ANUAL	AVANCE TRIMESTRAL				AVANCE ACUMULADO			
				PROG.	%	ALCAN.	%	PROG.	%	ALCAN.	%
C. A. R. D. A. M. AP.	DOCUMENTO	Sumable	15.00	15.00	100.00	0.00	0.00	15.00	100.00	0.00	0.00
R.D.A.M.EX.	DOCUMENTO	Constante	15.00	15.00	100.00	0.00	0.00	15.00	100.00	0.00	0.00

COMPORTAMIENTO DEL INDICADOR



Presupuesto Basado en Resultados Municipal

Trimestre : CUARTO

ENTE PUBLICO: CAPULHUAC No. : 0070

PbrM-08b FICHA TECNICA DE SEGUIMIENTO DE INDICADORES 2025 ESTRATEGICOS O DE GESTION

DESCRIPCION DE LA META ANUAL:

Acta de sesion aprobadas por cabildo.

CUARTO TRIMESTRE								
META ANUAL	AVANCE TRIMESTRAL				AVANCE ACUMULADO			
	PROG.	ALC.	EF%	SEMAFORO	PROG.	ALC.	EF%	SEMAFORO
15.00	15.00	0.00	0.00	Crítico	15.00	0.00	0.00	Crítico

DESCRIPCION DE RESULTADOS Y JUSTIFICACION EN SU CASO DE VARIACION SUPERIOR A + - 10 POR CIENTO RESPECTO A LO PROGRAMADO

EVALUACION DEL INDICADOR

ELABORO

LIC. EDGAR QUINTERO MANJARRES
SECRETARIO DEL AYUNTAMIENTO

VALIDO

L.C. FABIOLA ÁLVAREZ RUEDAS
TITULAR DE LA UIPPE



Presupuesto Basado en Resultados Municipal

Trimestre :	CUARTO
--------------------	---------------

ENTE PUBLICO: CAPULHUAC	No.: 0070
-------------------------	-----------

PBRM-08b	FICHA TECNICA DE SEGUIMIENTO DE INDICADORES 2025 ESTRATEGICOS O DE GESTION
----------	--

PILAR TEMATICO / EJE TRANSVERSAL : Eje 1. Cero corrupción y gobierno del pueblo y para el pueblo Estado de derecho y austeridad

TEMA DE DESARROLLO : Coordinación municipal e interestatal

PROGRAMA PRESUPUESTARIO : 01030902 Reglamentación municipal

PROYECTO : 0101 Revisión y emisión de la reglamentación municipal

OBJETIVO DEL PROGRAMA PRESUPUESTARIO : Se orienta al cumplimiento de las atribuciones contenidas en el Título VI de la Ley Orgánica Municipal del Estado de México, vigente.

DEPENDENCIA GENERAL : D00 SECRETARIA DEL AYUNTAMIENTO

DEPENDENCIA AUXILIAR : D00 SECRETARIA DEL AYUNTAMIENTO

ESTRUCTURA DEL INDICADOR

NOMBRE DEL INDICADOR : Porcentaje de documentos jurídico - administrativos aprobados.

FORMULA DE CALCULO : (Documentos jurídico - administrativos aprobados/Total de documentos jurídico- administrativos propuestos para crear o actualizar) *100

INTERPRETACION : Documentos juridico-administrativos aprobados.

DIMENSION QUE ATIENDE : Eficacia **FRECUENCIA DE MEDICION :** Anual

DESCRIPCION DEL FACTOR DE COMPARACION : Gaceta de los acuerdos de cabildo 2025

AMBITO GEOGRAFICO : MUNICIPIO

COBERTURA : TODO EL MUNICIPIO

LINEA BASE : 4

COMPORTAMIENTO DE LAS VARIABLES DURANTE EL CUARTO TRIMESTRE

VARIABLE DEL INDICADOR	UNIDAD DE MEDIDA	TIPO DE OPERACION	META ANUAL	AVANCE TRIMESTRAL				AVANCE ACUMULADO			
				PROG.	%	ALCAN.	%	PROG.	%	ALCAN.	%
D.J.A.AP.	DOCUMENTO	Sumable	4.00	4.00	100.00	0.00	0.00	4.00	100.00	0.00	0.00
T.D.J.A.D.P.C.A.	DOCUMENTO	Constante	4.00	4.00	100.00	0.00	0.00	4.00	100.00	0.00	0.00

COMPORTAMIENTO DEL INDICADOR



Presupuesto Basado en Resultados Municipal

Trimestre : CUARTO

ENTE PUBLICO: CAPULHUAC No.: 0070

PbrM-08b FICHA TECNICA DE SEGUIMIENTO DE INDICADORES 2025 ESTRATEGICOS O DE GESTION

DESCRIPCION DE LA META ANUAL:

Acta de sesion aprobadas por cabildo.

CUARTO TRIMESTRE								
META ANUAL	AVANCE TRIMESTRAL				AVANCE ACUMULADO			
	PROG.	ALC.	EF%	SEMAFORO	PROG.	ALC.	EF%	SEMAFORO
4.00	4.00	0.00	0.00	Crítico	4.00	0.00	0.00	Crítico

DESCRIPCION DE RESULTADOS Y JUSTIFICACION EN SU CASO DE VARIACION SUPERIOR A + - 10 POR CIENTO RESPECTO A LO PROGRAMADO

EVALUACION DEL INDICADOR

ELABORO

LIC. EDGAR QUINTERO MANJARRES
SECRETARIO DEL AYUNTAMIENTO

VALIDO

L.C. FABIOLA ÁLVAREZ RUEDAS
TITULAR DE LA UIPPE



Presupuesto Basado en Resultados Municipal

Trimestre :	CUARTO
--------------------	---------------

ENTE PUBLICO: CAPULHUAC	No.: 0070
-------------------------	-----------

PBRM-08b	FICHA TECNICA DE SEGUIMIENTO DE INDICADORES 2025 ESTRATEGICOS O DE GESTION
----------	--

PILAR TEMATICO / EJE TRANSVERSAL : Eje 1. Cero corrupción y gobierno del pueblo y para el pueblo Estado de derecho y austeridad

TEMA DE DESARROLLO : Coordinación municipal e interestatal

PROGRAMA PRESUPUESTARIO : 01030902 Reglamentación municipal

PROYECTO : 0101 Revisión y emisión de la reglamentación municipal

OBJETIVO DEL PROGRAMA PRESUPUESTARIO : Se orienta al cumplimiento de las atribuciones contenidas en el Título VI de la Ley Orgánica Municipal del Estado de México, vigente.

DEPENDENCIA GENERAL : D00 SECRETARIA DEL AYUNTAMIENTO

DEPENDENCIA AUXILIAR : D00 SECRETARIA DEL AYUNTAMIENTO

ESTRUCTURA DEL INDICADOR

NOMBRE DEL INDICADOR : Porcentaje de disposiciones de observancia general publicadas.

FORMULA DE CALCULO : (Reglamentos y disposiciones de observancia general publicadas/Disposiciones de observancia general a publicar) *100

INTERPRETACION : Se refiere al total de las disposiciones que se publicaron

DIMENSION QUE ATIENDE : Eficiencia **FRECUENCIA DE MEDICION :** Semestral

DESCRIPCION DEL FACTOR DE COMPARACION : Gaceta de los acuerdos de cabildo 2025

AMBITO GEOGRAFICO : MUNICIPIO

COBERTURA : TODO EL MUNICIPIO

LINEA BASE : 4

COMPORTAMIENTO DE LAS VARIABLES DURANTE EL CUARTO TRIMESTRE

VARIABLE DEL INDICADOR	UNIDAD DE MEDIDA	TIPO DE OPERACION	META ANUAL	AVANCE TRIMESTRAL				AVANCE ACUMULADO			
				PROG.	%	ALCAN.	%	PROG.	%	ALCAN.	%
R.D.O.G.PU.	REGLAMENTOS	Sumable	4.00	2.00	50.00	0.00	0.00	4.00	100.00	2.00	50.00
D.O.G.PU.	REGLAMENTOS	Constante	4.00	4.00	100.00	0.00	0.00	4.00	100.00	0.00	0.00

COMPORTAMIENTO DEL INDICADOR



Presupuesto Basado en Resultados Municipal

Trimestre : CUARTO

ENTE PUBLICO: CAPULHUAC No.: 0070

PbrM-08b FICHA TECNICA DE SEGUIMIENTO DE INDICADORES 2025 ESTRATEGICOS O DE GESTION

DESCRIPCION DE LA META ANUAL:

Publicacion en el periodico oficial de gobierno. (Gaceta)

CUARTO TRIMESTRE								
META ANUAL	AVANCE TRIMESTRAL				AVANCE ACUMULADO			
	PROG.	ALC.	EF%	SEMAFORO	PROG.	ALC.	EF%	SEMAFORO
4.00	2.00	0.00	0.00	Crítico	4.00	2.00	50.00	Pesimo

DESCRIPCION DE RESULTADOS Y JUSTIFICACION EN SU CASO DE VARIACION SUPERIOR A + - 10 POR CIENTO RESPECTO A LO PROGRAMADO

Se programo en el primer trimestre 1 propuesta de documentos juridicos y 1 en el segundo trimestre

EVALUACION DEL INDICADOR

se cumplio con la meta programada encontrandose el semaforo en verde

ELABORO

LIC. EDGAR QUINTERO MANJARRES
SECRETARIO DEL AYUNTAMIENTO

VALIDO

L.C. FABIOLA ÁLVAREZ RUEDAS
TITULAR DE LA UIPPE



Presupuesto Basado en Resultados Municipal

Trimestre :	CUARTO
--------------------	---------------

ENTE PUBLICO: CAPULHUAC	No.: 0070
-------------------------	-----------

Pbrm-08b	FICHA TECNICA DE SEGUIMIENTO DE INDICADORES 2025 ESTRATEGICOS O DE GESTION
----------	--

PILAR TEMATICO / EJE TRANSVERSAL : Eje 1. Cero corrupción y gobierno del pueblo y para el pueblo Estado de derecho y austeridad

TEMA DE DESARROLLO : Coordinación municipal e interestatal

PROGRAMA PRESUPUESTARIO : 01030902 Reglamentación municipal

PROYECTO : 0101 Revisión y emisión de la reglamentación municipal

OBJETIVO DEL PROGRAMA PRESUPUESTARIO : Se orienta al cumplimiento de las atribuciones contenidas en el Título VI de la Ley Orgánica Municipal del Estado de México, vigente.

DEPENDENCIA GENERAL : D00 SECRETARIA DEL AYUNTAMIENTO

DEPENDENCIA AUXILIAR : D00 SECRETARIA DEL AYUNTAMIENTO

ESTRUCTURA DEL INDICADOR

NOMBRE DEL INDICADOR : Porcentaje de cumplimiento en las sesiones de Cabildo.

FORMULA DE CALCULO : (Número de sesiones de cabildo realizadas/Número de sesiones de cabildo programadas) *100

INTERPRETACION : Porcentaje de cumplimiento en las sesiones de cabildo

DIMENSION QUE ATIENDE : Eficiencia **FRECUENCIA DE MEDICION :** Trimestral

DESCRIPCION DEL FACTOR DE COMPARACION : Sesiones de cabildo

AMBITO GEOGRAFICO : MUNICIPIO

COBERTURA : TODO EL MUNICIPIO

LINEA BASE : 48

COMPORTAMIENTO DE LAS VARIABLES DURANTE EL CUARTO TRIMESTRE

VARIABLE DEL INDICADOR	UNIDAD DE MEDIDA	TIPO DE OPERACION	META ANUAL	AVANCE TRIMESTRAL				AVANCE ACUMULADO			
				PROG.	%	ALCAN.	%	PROG.	%	ALCAN.	%
N.S.C.RE.	DOCUMENTO	Sumable	48.00	12.00	25.00	0.00	0.00	48.00	100.00	46.00	95.83
N.S.C.PR.	DOCUMENTO	Constante	48.00	48.00	100.00	0.00	0.00	48.00	100.00	0.00	0.00

COMPORTAMIENTO DEL INDICADOR



Presupuesto Basado en Resultados Municipal

Trimestre : CUARTO

ENTE PUBLICO: CAPULHUAC No.: 0070

PbrM-08b FICHA TECNICA DE SEGUIMIENTO DE INDICADORES 2025 ESTRATEGICOS O DE GESTION

DESCRIPCION DE LA META ANUAL:

Actas de sesion de cabildo.

CUARTO TRIMESTRE								
META ANUAL	AVANCE TRIMESTRAL				AVANCE ACUMULADO			
	PROG.	ALC.	EF%	SEMAFORO	PROG.	ALC.	EF%	SEMAFORO
48.00	12.00	0.00	0.00	Crítico	48.00	46.00	95.83	Muy Bueno

DESCRIPCION DE RESULTADOS Y JUSTIFICACION EN SU CASO DE VARIACION SUPERIOR A + - 10 POR CIENTO RESPECTO A LO PROGRAMADO

Se llevaron a cabo 14 sesiones extraordinarias

EVALUACION DEL INDICADOR

se cumple con la meta

ELABORO

LIC. EDGAR QUINTERO MANJARRES
SECRETARIO DEL AYUNTAMIENTO

VALIDO

L.C. FABIOLA ÁLVAREZ RUEDAS
TITULAR DE LA UIPPE



Presupuesto Basado en Resultados Municipal

Trimestre :	CUARTO
--------------------	---------------

ENTE PUBLICO: CAPULHUAC	No.: 0070
-------------------------	-----------

PBRM-08b	FICHA TECNICA DE SEGUIMIENTO DE INDICADORES 2025 ESTRATEGICOS O DE GESTION
----------	--

PILAR TEMATICO / EJE TRANSVERSAL : Eje 1. Cero corrupción y gobierno del pueblo y para el pueblo Estado de derecho y austeridad

TEMA DE DESARROLLO : Transparencia y rendición de cuentas

PROGRAMA PRESUPUESTARIO : 01030903 Justicia Cívica Municipal

PROYECTO : 0101 Mediación, conciliación y función calificadora municipal

OBJETIVO DEL PROGRAMA PRESUPUESTARIO : Se orienta al cumplimiento de las atribuciones municipales contenidas en la Ley de Justicia Cívica del Estado de México y Municipios, así como la Ley de Mediación, Conciliación y Promoción de la Paz Social para el Estado de México, vigentes.

DEPENDENCIA GENERAL : D00 SECRETARIA DEL AYUNTAMIENTO

DEPENDENCIA AUXILIAR : 108 JUZGADOS CIVICOS

ESTRUCTURA DEL INDICADOR

NOMBRE DEL INDICADOR : Tasa de variación de convenios y faltas administrativas registradas en el Juzgado Cívico.

FORMULA DE CALCULO : ((Convenios y actas por faltas administrativas registradas en el año actual/Convenios y actas por faltas administrativas registradas en el año inmediato anterior)-1) *100

INTERPRETACION : CONVENIOS Y ACTAS POR FALTAS ADMINISTRATIVAS REGISTRADAS

DIMENSION QUE ATIENDE : Eficacia **FRECUENCIA DE MEDICION :** Anual

DESCRIPCION DEL FACTOR DE COMPARACION : CONVENIOS Y ACTAS POR FALTAS ADMINISTRATIVAS REGISTRADAS EN EL AÑO ACTUAL

AMBITO GEOGRAFICO : MUNICIPIO

COBERTURA : TODO EL MUNICIPIO

LINEA BASE : 55

COMPORTAMIENTO DE LAS VARIABLES DURANTE EL CUARTO TRIMESTRE

VARIABLE DEL INDICADOR	UNIDAD DE MEDIDA	TIPO DE OPERACION	META ANUAL	AVANCE TRIMESTRAL				AVANCE ACUMULADO			
				PROG.	%	ALCAN.	%	PROG.	%	ALCAN.	%
CO.A.F.A.R.A.ACT.	CONVENIO	Sumable	60.00	60.00	100.00	0.00	0.00	60.00	100.00	0.00	0.00
CO.A.F.A.R.A.IANT.	ACTAS	Constante	120.00	120.00	100.00	0.00	0.00	120.00	100.00	0.00	0.00



Presupuesto Basado en Resultados Municipal

Trimestre : CUARTO

ENTE PUBLICO: CAPULHUAC No.: 0070

PbrM-08b FICHA TECNICA DE SEGUIMIENTO DE INDICADORES 2025 ESTRATEGICOS O DE GESTION

COMPORTAMIENTO DEL INDICADOR

DESCRIPCION DE LA META ANUAL:

Convenios celebrados entre las partes en conflicto de oficialías conciliadoras y calificadoras. Registro de las Actas por faltas administrativas realizadas al Bando Municipal de oficialías conciliadoras y calificadoras.

META ANUAL	CUARTO TRIMESTE							
	AVANCE TRIMESTRAL				AVANCE ACUMULADO			
	PROG.	ALC.	EF%	SEMAFORO	PROG.	ALC.	EF%	SEMAFORO
60.00	60.00	0.00	0.00	Crítico	60.00	0.00	0.00	Crítico

DESCRIPCION DE RESULTADOS Y JUSTIFICACION EN SU CASO DE VARIACION SUPERIOR A + - 10 POR CIENTO RESPECTO A LO PROGRAMADO

EVALUACION DEL INDICADOR

ELABORO

LIC. CARLOS BECERRIL MANZANAREZ
JUEZ CIVICO

VALIDO

L.C. FABIOLA ÁLVAREZ RUEDAS
TITULAR DE LA UIPPE



Presupuesto Basado en Resultados Municipal

Trimestre :	CUARTO
--------------------	---------------

ENTE PUBLICO: CAPULHUAC	No.: 0070
-------------------------	-----------

Pbrm-08b	FICHA TECNICA DE SEGUIMIENTO DE INDICADORES 2025 ESTRATEGICOS O DE GESTION
----------	--

PILAR TEMATICO / EJE TRANSVERSAL : Eje 1. Cero corrupción y gobierno del pueblo y para el pueblo Estado de derecho y austeridad

TEMA DE DESARROLLO : Transparencia y rendición de cuentas

PROGRAMA PRESUPUESTARIO : 01030903 Justicia Cívica Municipal

PROYECTO : 0101 Mediación, conciliación y función calificadora municipal

OBJETIVO DEL PROGRAMA PRESUPUESTARIO : Se orienta al cumplimiento de las atribuciones municipales contenidas en la Ley de Justicia Cívica del Estado de México y Municipios, así como la Ley de Mediación, Conciliación y Promoción de la Paz Social para el Estado de México, vigentes.

DEPENDENCIA GENERAL : D00 SECRETARIA DEL AYUNTAMIENTO

DEPENDENCIA AUXILIAR : 108 JUZGADOS CIVICOS

ESTRUCTURA DEL INDICADOR

NOMBRE DEL INDICADOR : Tasa de variación de la población atendida a través de mecanismos alternativos de solución de controversias como la mediación, la conciliación o la justicia restaurativa.

FORMULA DE CALCULO : $((\text{Población atendida a través de las funciones de mediación y conciliación y calificación municipal en el año actual} / \text{Población atendida a través de las funciones de mediación y conciliación y calificación municipal en el año anterior}) - 1) * 100$ $((\text{Población atendida a través de mecanismos de mediación, conciliación o justicia restaurativa en el año actual} / \text{Población atendida a través de mecanismos de mediación, conciliación o justicia restaurativa en el año anterior}) - 1) * 100$

INTERPRETACION : Población atendida a través de las funciones de mediación -conciliación y calificación municipal

DIMENSION QUE ATIENDE : Eficacia **FRECUENCIA DE MEDICION :** Anual

DESCRIPCION DEL FACTOR DE COMPARACION : POBLACIÓN ATENDIDA A TRAVÉS DE LAS FUNCIONES DE MEDIACIÓN Y CONCILIACIÓN

AMBITO GEOGRAFICO : MUNICIPIO

COBERTURA : TODO EL MUNICIPIO

LINEA BASE : 260

COMPORTAMIENTO DE LAS VARIABLES DURANTE EL CUARTO TRIMESTRE

VARIABLE DEL INDICADOR	UNIDAD DE MEDIDA	TIPO DE OPERACION	META ANUAL	AVANCE TRIMESTRAL				AVANCE ACUMULADO			
				PROG.	%	ALCAN.	%	PROG.	%	ALCAN.	%
PO.A.F.M.C.C.M.A.ACT.	ACTAS	Sumable	675.00	675.00	100.00	0.00	0.00	675.00	100.00	0.00	0.00



Presupuesto Basado en Resultados Municipal

Trimestre : CUARTO

ENTE PUBLICO: CAPULHUAC No.: 0070

PbRM-08b FICHA TECNICA DE SEGUIMIENTO DE INDICADORES 2025 ESTRATEGICOS O DE GESTION

PO.A.F.M.C.C.M.A.ANT. ACTAS Constante 700.00 700.00 100.00 0.00 0.00 700.00 100.00 0.00 0.00

COMPORTAMIENTO DEL INDICADOR

DESCRIPCION DE LA META ANUAL:

Registros Administrativos de oficialías conciliadoras y calificadoras.

CUARTO TRIMESTE								
META ANUAL	AVANCE TRIMESTRAL				AVANCE ACUMULADO			
	PROG.	ALC.	EF%	SEMAFORO	PROG.	ALC.	EF%	SEMAFORO
675.00	675.00	0.00	0.00	Crítico	675.00	0.00	0.00	Crítico

DESCRIPCION DE RESULTADOS Y JUSTIFICACION EN SU CASO DE VARIACION SUPERIOR A + - 10 POR CIENTO RESPECTO A LO PROGRAMADO

EVALUACION DEL INDICADOR

ELABORO

LIC. CARLOS BECERRIL MANZANAREZ
JUEZ CIVICO

VALIDO

L.C. FABIOLA ÁLVAREZ RUEDAS
TITULAR DE LA UIPPE



Presupuesto Basado en Resultados Municipal

Trimestre :	CUARTO
--------------------	---------------

ENTE PUBLICO: CAPULHUAC	No.: 0070
-------------------------	-----------

PBRM-08b	FICHA TECNICA DE SEGUIMIENTO DE INDICADORES 2025 ESTRATEGICOS O DE GESTION
----------	--

PILAR TEMATICO / EJE TRANSVERSAL : Eje 1. Cero corrupción y gobierno del pueblo y para el pueblo Estado de derecho y austeridad

TEMA DE DESARROLLO : Transparencia y rendición de cuentas

PROGRAMA PRESUPUESTARIO : 01030903 Justicia Cívica Municipal

PROYECTO : 0101 Mediación, conciliación y función calificadora municipal

OBJETIVO DEL PROGRAMA PRESUPUESTARIO : Se orienta al cumplimiento de las atribuciones municipales contenidas en la Ley de Justicia Cívica del Estado de México y Municipios, así como la Ley de Mediación, Conciliación y Promoción de la Paz Social para el Estado de México, vigentes.

DEPENDENCIA GENERAL : D00 SECRETARIA DEL AYUNTAMIENTO

DEPENDENCIA AUXILIAR : 108 JUZGADOS CIVICOS

ESTRUCTURA DEL INDICADOR

NOMBRE DEL INDICADOR : Porcentaje de actas circunstanciadas de hechos concluidas.

FORMULA DE CALCULO : (Actas circunstanciadas concluidas/Total de casos para calificar presentados) *100

INTERPRETACION : SE REFIERE AL TOTAL DE LAS ACTAS CIRCUNSTANCIADAS CONCLUIDAS

DIMENSION QUE ATIENDE : Eficiencia **FRECUENCIA DE MEDICION :** Semestral

DESCRIPCION DEL FACTOR DE COMPARACION : INFORME DE LAS ACTAS CIRCUNSTANCIADAS

AMBITO GEOGRAFICO : MUNICIPIO

COBERTURA : TODO EL MUNICIPIO

LINEA BASE : 2

COMPORTAMIENTO DE LAS VARIABLES DURANTE EL CUARTO TRIMESTRE

VARIABLE DEL INDICADOR	UNIDAD DE MEDIDA	TIPO DE OPERACION	META ANUAL	AVANCE TRIMESTRAL				AVANCE ACUMULADO			
				PROG.	%	ALCAN.	%	PROG.	%	ALCAN.	%
A.C.CO.	ACTAS	Sumable	2.00	1.00	50.00	0.00	0.00	2.00	100.00	2.00	100.00
T.C.C.PR.	ACTAS	Constante	2.00	2.00	100.00	0.00	0.00	2.00	100.00	0.00	0.00



Presupuesto Basado en Resultados Municipal

Trimestre : CUARTO

ENTE PUBLICO: CAPULHUAC No.: 0070

PbrM-08b FICHA TECNICA DE SEGUIMIENTO DE INDICADORES 2025 ESTRATEGICOS O DE GESTION

COMPORTAMIENTO DEL INDICADOR

DESCRIPCION DE LA META ANUAL:

Actas circunstanciadas de hechos de las oficialías conciliadoras y calificadoras.

META ANUAL	CUARTO TRIMESTRE							
	AVANCE TRIMESTRAL				AVANCE ACUMULADO			
	PROG.	ALC.	EF%	SEMAFORO	PROG.	ALC.	EF%	SEMAFORO
2.00	1.00	0.00	0.00	Crítico	2.00	2.00	100.00	Muy Bueno

DESCRIPCION DE RESULTADOS Y JUSTIFICACION EN SU CASO DE VARIACION SUPERIOR A + - 10 POR CIENTO RESPECTO A LO PROGRAMADO

Se cuenta con el registro de 2 actas en el segundo trimestre

EVALUACION DEL INDICADOR

se cumple con la meta

ELABORO

LIC. CARLOS BECERRIL MANZANAREZ
JUEZ CIVICO

VALIDO

L.C. FABIOLA ÁLVAREZ RUEDAS
TITULAR DE LA UIPPE



Presupuesto Basado en Resultados Municipal

Trimestre :	CUARTO
--------------------	---------------

ENTE PUBLICO: CAPULHUAC	No.: 0070
-------------------------	-----------

PBRM-08b	FICHA TECNICA DE SEGUIMIENTO DE INDICADORES 2025 ESTRATEGICOS O DE GESTION
----------	--

PILAR TEMATICO / EJE TRANSVERSAL : Eje 1. Cero corrupción y gobierno del pueblo y para el pueblo Estado de derecho y austeridad

TEMA DE DESARROLLO : Transparencia y rendición de cuentas

PROGRAMA PRESUPUESTARIO : 01030903 Justicia Cívica Municipal

PROYECTO : 0101 Mediación, conciliación y función calificadora municipal

OBJETIVO DEL PROGRAMA PRESUPUESTARIO : Se orienta al cumplimiento de las atribuciones municipales contenidas en la Ley de Justicia Cívica del Estado de México y Municipios, así como la Ley de Mediación, Conciliación y Promoción de la Paz Social para el Estado de México, vigentes.

DEPENDENCIA GENERAL : D00 SECRETARIA DEL AYUNTAMIENTO

DEPENDENCIA AUXILIAR : 108 JUZGADOS CIVICOS

ESTRUCTURA DEL INDICADOR

NOMBRE DEL INDICADOR : Porcentaje de boletas de libertad otorgadas.

FORMULA DE CALCULO : (Boletas de libertad otorgadas/Total de infracciones calificadas) *100

INTERPRETACION : SE REFIERE AL TOTAL DE LAS BOLETAS DE LIBERTAD OTORGADAS

DIMENSION QUE ATIENDE : Eficiencia **FRECUENCIA DE MEDICION :** Trimestral

DESCRIPCION DEL FACTOR DE COMPARACION : INFORME DE LAS BOLETAS OTORGADAS

AMBITO GEOGRAFICO : MUNICIPIO

COBERTURA : TODO EL MUNICIPIO

LINEA BASE : 165

COMPORTAMIENTO DE LAS VARIABLES DURANTE EL CUARTO TRIMESTRE

VARIABLE DEL INDICADOR	UNIDAD DE MEDIDA	TIPO DE OPERACION	META ANUAL	AVANCE TRIMESTRAL				AVANCE ACUMULADO			
				PROG.	%	ALCAN.	%	PROG.	%	ALCAN.	%
B.L.OT.	BOLETAS	Sumable	164.00	25.00	15.24	0.00	0.00	164.00	100.00	196.00	119.51
T.I.CA.	SIN INFORMACION	Constante	164.00	164.00	100.00	0.00	0.00	164.00	100.00	0.00	0.00



Presupuesto Basado en Resultados Municipal

Trimestre : CUARTO

ENTE PUBLICO: CAPULHUAC No.: 0070

Pbrm-08b FICHA TECNICA DE SEGUIMIENTO DE INDICADORES 2025 ESTRATEGICOS O DE GESTION

COMPORTAMIENTO DEL INDICADOR

DESCRIPCION DE LA META ANUAL:

Boletas de libertad expedida de las oficialías conciliadoras y calificadoras.

META ANUAL	CUARTO TRIMESTRE							
	AVANCE TRIMESTRAL				AVANCE ACUMULADO			
	PROG.	ALC.	EF%	SEMAFORO	PROG.	ALC.	EF%	SEMAFORO
164.00	25.00	0.00	0.00	Crítico	164.00	196.00	119.51	Deficiente

DESCRIPCION DE RESULTADOS Y JUSTIFICACION EN SU CASO DE VARIACION SUPERIOR A + - 10 POR CIENTO RESPECTO A LO PROGRAMADO

se entregarn 74 boletas de libertad en el segundo trimestre

EVALUACION DEL INDICADOR

es una meta constante se cumplio

ELABORO

LIC. CARLOS BECERRIL MANZANAREZ
JUEZ CIVICO

VALIDO

L.C. FABIOLA ÁLVAREZ RUEDAS
TITULAR DE LA UIPPE



Presupuesto Basado en Resultados Municipal

Trimestre :	CUARTO
--------------------	---------------

ENTE PUBLICO: CAPULHUAC	No.: 0070
-------------------------	-----------

PbRM-08b	FICHA TECNICA DE SEGUIMIENTO DE INDICADORES 2025 ESTRATEGICOS O DE GESTION
----------	--

PILAR TEMATICO / EJE TRANSVERSAL : Eje 1. Cero corrupción y gobierno del pueblo y para el pueblo Estado de derecho y austeridad

TEMA DE DESARROLLO : Transparencia y rendición de cuentas

PROGRAMA PRESUPUESTARIO : 01050202 Fortalecimiento de los ingresos

PROYECTO : 0101 Captación y recaudación de ingresos

OBJETIVO DEL PROGRAMA PRESUPUESTARIO : Incluye acciones que permitan elevar la calidad, capacidad y equidad tributaria, con seguridad jurídica, transparencia y simplificación de trámites para el contribuyente, desarrollando un régimen fiscal que amplíe la base de contribuyentes e intensificando las acciones de control para el cumplimiento de las obligaciones tributarias que eviten la elusión y evasión fiscal.

DEPENDENCIA GENERAL : L00 TESORERIA

DEPENDENCIA AUXILIAR : 115 INGRESOS

ESTRUCTURA DEL INDICADOR

NOMBRE DEL INDICADOR : Tasa de variación de los ingresos propios municipales.

FORMULA DE CALCULO : ((Monto de Ingresos propios municipales del año actual / Total de Ingresos propios municipales del año anterior)-1) *100

INTERPRETACION : Ingresos propios recaudados

DIMENSION QUE ATIENDE : Eficacia **FRECUENCIA DE MEDICION :** Anual

DESCRIPCION DEL FACTOR DE COMPARACION : Recaudacion de ingresos propios municipales

AMBITO GEOGRAFICO : MUNICIPIO

COBERTURA : TODO EL MUNICIPIO

LINEA BASE : 4

COMPORTAMIENTO DE LAS VARIABLES DURANTE EL CUARTO TRIMESTRE

VARIABLE DEL INDICADOR	UNIDAD DE MEDIDA	TIPO DE OPERACION	META ANUAL	AVANCE TRIMESTRAL				AVANCE ACUMULADO			
				PROG.	%	ALCAN.	%	PROG.	%	ALCAN.	%
MO.IN.P.M.A.ACT.	INFORME	Sumable	12.00	12.00	100.00	0.00	0.00	12.00	100.00	0.00	0.00
TO.IN.P.M.A.ANT.	INFORME	Constante	12.00	12.00	100.00	0.00	0.00	12.00	100.00	0.00	0.00



Presupuesto Basado en Resultados Municipal

Trimestre : CUARTO

ENTE PUBLICO: CAPULHUAC No.: 0070

Pbrm-08b FICHA TECNICA DE SEGUIMIENTO DE INDICADORES 2025 ESTRATEGICOS O DE GESTION

COMPORTAMIENTO DEL INDICADOR

DESCRIPCION DE LA META ANUAL:

Reporte emitido por sistema de Gestioncatastral y sistema de recaudación local.

META ANUAL	CUARTO TRIMESTRE							
	AVANCE TRIMESTRAL				AVANCE ACUMULADO			
	PROG.	ALC.	EF%	SEMAFORO	PROG.	ALC.	EF%	SEMAFORO
12.00	12.00	0.00	0.00	Crítico	12.00	0.00	0.00	Crítico

DESCRIPCION DE RESULTADOS Y JUSTIFICACION EN SU CASO DE VARIACION SUPERIOR A + - 10 POR CIENTO RESPECTO A LO PROGRAMADO

Empty box for description of results and justification.

EVALUACION DEL INDICADOR

Empty box for evaluation of the indicator.

ELABORO

L.C. MIGUEL ANGEL RESENDIZ TORRES
COORDINADOR DE INGRESOS

VALIDO

L.C. FABIOLA ÁLVAREZ RUEDAS
TITULAR DE LA UIPPE



Presupuesto Basado en Resultados Municipal

Trimestre :	CUARTO
--------------------	---------------

ENTE PUBLICO: CAPULHUAC	No.: 0070
-------------------------	-----------

PbrM-08b	FICHA TECNICA DE SEGUIMIENTO DE INDICADORES 2025 ESTRATEGICOS O DE GESTION
----------	--

PILAR TEMATICO / EJE TRANSVERSAL : Eje 1. Cero corrupción y gobierno del pueblo y para el pueblo Estado de derecho y austeridad

TEMA DE DESARROLLO : Transparencia y rendición de cuentas

PROGRAMA PRESUPUESTARIO : 01050202 Fortalecimiento de los ingresos

PROYECTO : 0101 Captación y recaudación de ingresos

OBJETIVO DEL PROGRAMA PRESUPUESTARIO : Incluye acciones que permitan elevar la calidad, capacidad y equidad tributaria, con seguridad jurídica, transparencia y simplificación de trámites para el contribuyente, desarrollando un régimen fiscal que amplíe la base de contribuyentes e intensificando las acciones de control para el cumplimiento de las obligaciones tributarias que eviten la elusión y evasión fiscal.

DEPENDENCIA GENERAL : L00 TESORERIA

DEPENDENCIA AUXILIAR : 115 INGRESOS

ESTRUCTURA DEL INDICADOR

NOMBRE DEL INDICADOR : Tasa de variación de los recursos propios del municipio sin considerar participaciones.

FORMULA DE CALCULO : ((Recursos propios del municipio sin considerar participaciones del año actual/Recursos Propios del municipio sin considerar participaciones del año anterior)- 1) *100

INTERPRETACION : Se refiere a la variacion de los recursos propios del municipio

DIMENSION QUE ATIENDE : Eficacia **FRECUENCIA DE MEDICION :** Anual

DESCRIPCION DEL FACTOR DE COMPARACION : Informe del total de los recursos propios del municipio

AMBITO GEOGRAFICO : MUNICIPIO

COBERTURA : TODO EL MUNICIPIO

LINEA BASE : 12

COMPORTAMIENTO DE LAS VARIABLES DURANTE EL CUARTO TRIMESTRE

VARIABLE DEL INDICADOR	UNIDAD DE MEDIDA	TIPO DE OPERACION	META ANUAL	AVANCE TRIMESTRAL				AVANCE ACUMULADO			
				PROG.	%	ALCAN.	%	PROG.	%	ALCAN.	%

COMPORTAMIENTO DEL INDICADOR



Presupuesto Basado en Resultados Municipal

Trimestre : CUARTO

ENTE PUBLICO: CAPULHUAC No.: 0070

PbrM-08b FICHA TECNICA DE SEGUIMIENTO DE INDICADORES 2025 ESTRATEGICOS O DE GESTION

DESCRIPCION DE LA META ANUAL:

Estados Comparativos de Ingresos.

META ANUAL	CUARTO TRIMESTRE							
	AVANCE TRIMESTRAL				AVANCE ACUMULADO			
	PROG.	ALC.	EF%	SEMAFORO	PROG.	ALC.	EF%	SEMAFORO
0.00	0.00	0.00	0.00	Sin Meta	0.00	0.00	0.00	Sin Meta

DESCRIPCION DE RESULTADOS Y JUSTIFICACION EN SU CASO DE VARIACION SUPERIOR A + - 10 POR CIENTO RESPECTO A LO PROGRAMADO

EVALUACION DEL INDICADOR

ELABORO

L.C. MIGUEL ANGEL RESENDIZ TORRES
COORDINADOR DE INGRESOS

VALIDO

L.C. FABIOLA ÁLVAREZ RUEDAS
TITULAR DE LA UIPPE



Presupuesto Basado en Resultados Municipal

Trimestre :	CUARTO
--------------------	---------------

ENTE PUBLICO: CAPULHUAC	No.: 0070
-------------------------	-----------

PbrM-08b	FICHA TECNICA DE SEGUIMIENTO DE INDICADORES 2025 ESTRATEGICOS O DE GESTION
----------	--

PILAR TEMATICO / EJE TRANSVERSAL : Eje 1. Cero corrupción y gobierno del pueblo y para el pueblo Estado de derecho y austeridad

TEMA DE DESARROLLO : Transparencia y rendición de cuentas

PROGRAMA PRESUPUESTARIO : 01050202 Fortalecimiento de los ingresos

PROYECTO : 0101 Captación y recaudación de ingresos

OBJETIVO DEL PROGRAMA PRESUPUESTARIO : Incluye acciones que permitan elevar la calidad, capacidad y equidad tributaria, con seguridad jurídica, transparencia y simplificación de trámites para el contribuyente, desarrollando un régimen fiscal que amplíe la base de contribuyentes e intensificando las acciones de control para el cumplimiento de las obligaciones tributarias que eviten la elusión y evasión fiscal.

DEPENDENCIA GENERAL : L00 TESORERIA

DEPENDENCIA AUXILIAR : 115 INGRESOS

ESTRUCTURA DEL INDICADOR

NOMBRE DEL INDICADOR : Tasa de variación de la recaudación corriente.

FORMULA DE CALCULO : ((Monto de recaudación corriente obtenida en el trimestre del año actual / Total de recaudación corriente obtenida en el trimestre del año anterior)-1) *100

INTERPRETACION : Se refiere a la variacion total de la recaudacion del municipio

DIMENSION QUE ATIENDE : Eficiencia **FRECUENCIA DE MEDICION :** Trimestral

DESCRIPCION DEL FACTOR DE COMPARACION : Informe de la recaudacion de los recursos del municipio

AMBITO GEOGRAFICO : MUNICIPIO

COBERTURA : TODO EL MUNICIPIO

LINEA BASE : 12

COMPORTAMIENTO DE LAS VARIABLES DURANTE EL CUARTO TRIMESTRE

VARIABLE DEL INDICADOR	UNIDAD DE MEDIDA	TIPO DE OPERACION	META ANUAL	AVANCE TRIMESTRAL				AVANCE ACUMULADO			
				PROG.	%	ALCAN.	%	PROG.	%	ALCAN.	%
MO.RE.C.O.P.T.A.ACT.	INFORME	Sumable	12.00	3.00	25.00	0.00	0.00	12.00	100.00	9.00	75.00
TO.RE.C.O.P.T.A.ANT.	SIN INFORMACION	Constante	12.00	12.00	100.00	0.00	0.00	12.00	100.00	0.00	0.00



Presupuesto Basado en Resultados Municipal

Trimestre : CUARTO

ENTE PUBLICO: CAPULHUAC No.: 0070

Pbrm-08b FICHA TECNICA DE SEGUIMIENTO DE INDICADORES 2025 ESTRATEGICOS O DE GESTION

COMPORTAMIENTO DEL INDICADOR

DESCRIPCION DE LA META ANUAL:

Reporte emitido por sistema de Gestioncatastral y sistema de recaudación local.

META ANUAL	CUARTO TRIMESTE							
	AVANCE TRIMESTRAL				AVANCE ACUMULADO			
	PROG.	ALC.	EF%	SEMAFORO	PROG.	ALC.	EF%	SEMAFORO
12.00	3.00	0.00	0.00	Crítico	12.00	9.00	75.00	Regular

DESCRIPCION DE RESULTADOS Y JUSTIFICACION EN SU CASO DE VARIACION SUPERIOR A + - 10 POR CIENTO RESPECTO A LO PROGRAMADO

se integra mediante informe mensual los ingresos obtenidos

EVALUACION DEL INDICADOR

se cumple con la meta

ELABORO

L.C. MIGUEL ANGEL RESENDIZ TORRES
COORDINADOR DE INGRESOS

VALIDO

L.C. FABIOLA ÁLVAREZ RUEDAS
TITULAR DE LA UIPPE



Presupuesto Basado en Resultados Municipal

Trimestre :	CUARTO
--------------------	---------------

ENTE PUBLICO: CAPULHUAC	No.: 0070
-------------------------	-----------

PbrM-08b	FICHA TECNICA DE SEGUIMIENTO DE INDICADORES 2025 ESTRATEGICOS O DE GESTION
----------	--

PILAR TEMATICO / EJE TRANSVERSAL : Eje 1. Cero corrupción y gobierno del pueblo y para el pueblo Estado de derecho y austeridad

TEMA DE DESARROLLO : Transparencia y rendición de cuentas

PROGRAMA PRESUPUESTARIO : 01050202 Fortalecimiento de los ingresos

PROYECTO : 0101 Captación y recaudación de ingresos

OBJETIVO DEL PROGRAMA PRESUPUESTARIO : Incluye acciones que permitan elevar la calidad, capacidad y equidad tributaria, con seguridad jurídica, transparencia y simplificación de trámites para el contribuyente, desarrollando un régimen fiscal que amplíe la base de contribuyentes e intensificando las acciones de control para el cumplimiento de las obligaciones tributarias que eviten la elusión y evasión fiscal.

DEPENDENCIA GENERAL : L00 TESORERIA

DEPENDENCIA AUXILIAR : 115 INGRESOS

ESTRUCTURA DEL INDICADOR

NOMBRE DEL INDICADOR : Tasa de variación en los predios actualizados en el semestre.

FORMULA DE CALCULO : ((Número de predios actualizados en el semestre actual / Total de predios actualizados en el semestre anterior)-1) *100

INTERPRETACION : Se refiere al total de los predios actualizados

DIMENSION QUE ATIENDE : Eficiencia **FRECUENCIA DE MEDICION :** Semestral

DESCRIPCION DEL FACTOR DE COMPARACION : Informe dela recaudacion de los predios actualizados

AMBITO GEOGRAFICO : MUNICIPIO

COBERTURA : TODO EL MUNICIPIO

LINEA BASE : 12

COMPORTAMIENTO DE LAS VARIABLES DURANTE EL CUARTO TRIMESTRE

VARIABLE DEL INDICADOR	UNIDAD DE MEDIDA	TIPO DE OPERACION	META ANUAL	AVANCE TRIMESTRAL				AVANCE ACUMULADO			
				PROG.	%	ALCAN.	%	PROG.	%	ALCAN.	%
NU.PR.A.S.ACT.	INFORME	Sumable	12.00	6.00	50.00	0.00	0.00	12.00	100.00	0.00	0.00
TO.PR.A.S.ANT.	SIN INFORMACION	Constante	12.00	12.00	100.00	0.00	0.00	12.00	100.00	0.00	0.00



Presupuesto Basado en Resultados Municipal

Trimestre : CUARTO

ENTE PUBLICO: CAPULHUAC No.: 0070

Pbrm-08b FICHA TECNICA DE SEGUIMIENTO DE INDICADORES 2025 ESTRATEGICOS O DE GESTION

COMPORTAMIENTO DEL INDICADOR

DESCRIPCION DE LA META ANUAL:

Reporte emitido por sistema de Gestioncatastral y sistema de recaudación local.

META ANUAL	CUARTO TRIMESTE							
	AVANCE TRIMESTRAL				AVANCE ACUMULADO			
	PROG.	ALC.	EF%	SEMAFORO	PROG.	ALC.	EF%	SEMAFORO
12.00	6.00	0.00	0.00	Crítico	12.00	0.00	0.00	Crítico

DESCRIPCION DE RESULTADOS Y JUSTIFICACION EN SU CASO DE VARIACION SUPERIOR A + - 10 POR CIENTO RESPECTO A LO PROGRAMADO

EVALUACION DEL INDICADOR

ELABORO

L.C. MIGUEL ANGEL RESENDIZ TORRES
COORDINADOR DE INGRESOS

VALIDO

L.C. FABIOLA ÁLVAREZ RUEDAS
TITULAR DE LA UIPPE



Presupuesto Basado en Resultados Municipal

Trimestre :	CUARTO
--------------------	---------------

ENTE PUBLICO: CAPULHUAC	No.: 0070
-------------------------	-----------

Pbrm-08b	FICHA TECNICA DE SEGUIMIENTO DE INDICADORES 2025 ESTRATEGICOS O DE GESTION
----------	--

PILAR TEMATICO / EJE TRANSVERSAL : Eje 1. Cero corrupción y gobierno del pueblo y para el pueblo Estado de derecho y austeridad

TEMA DE DESARROLLO : Transparencia y rendición de cuentas

PROGRAMA PRESUPUESTARIO : 01050205 Planeación y presupuesto basado en resultados

PROYECTO : 0107 Planeación y evaluación para el desarrollo municipal

OBJETIVO DEL PROGRAMA PRESUPUESTARIO : Incluye las acciones y procedimientos necesarios para desarrollar y fortalecer las fases para la planeación, programación, presupuestación, seguimiento y evaluación programático-presupuestal, considerando las fases del registro contable-presupuestal y el correspondiente proceso de rendición de cuentas, adicionalmente incluye los procedimientos de planeación y evaluación de los Planes de Desarrollo Municipal, los programas regionales y sectoriales que de él derivan.

DEPENDENCIA GENERAL : S00 UNIDAD DE INFORMACION, PLANEACION, PROGRAMACION Y EVALUACION

DEPENDENCIA AUXILIAR : 163 PLANEACION

ESTRUCTURA DEL INDICADOR

NOMBRE DEL INDICADOR : Porcentaje de cumplimiento en la ejecución del Plan de Desarrollo Municipal.

FORMULA DE CALCULO : (Objetivos, Estrategias y Líneas de acción contenidas en el PDM cumplidas/Total de Objetivos, Estrategias y Líneas de acción contenidas en el PDM) *100

INTERPRETACION : Porcentaje de cumplimiento en la ejecución del Plan de Desarrollo Municipal.

DIMENSION QUE ATIENDE : Eficacia **FRECUENCIA DE MEDICION :** Anual

DESCRIPCION DEL FACTOR DE COMPARACION : SISTEMA DE MONITOREO Y EVALUACIÓN DE PLANES DE DESARROLLO Y COPLADEMUN

AMBITO GEOGRAFICO : MUNICIPIO

COBERTURA : TODO EL MUNICIPIO

LINEA BASE : 90

COMPORTAMIENTO DE LAS VARIABLES DURANTE EL CUARTO TRIMESTRE

VARIABLE DEL INDICADOR	UNIDAD DE MEDIDA	TIPO DE OPERACION	META ANUAL	AVANCE TRIMESTRAL				AVANCE ACUMULADO			
				PROG.	%	ALCAN.	%	PROG.	%	ALCAN.	%
O.E.L.A.PDM.CUMP.	INFORMES	Sumable	3.00	3.00	100.00	0.00	0.00	3.00	100.00	0.00	0.00
T.O.E.L.A.PDM.	INFORMES	Constante	3.00	3.00	100.00	0.00	0.00	3.00	100.00	0.00	0.00



Presupuesto Basado en Resultados Municipal

Trimestre : CUARTO

ENTE PUBLICO: CAPULHUAC No.: 0070

Pbrm-08b FICHA TECNICA DE SEGUIMIENTO DE INDICADORES 2025 ESTRATEGICOS O DE GESTION

COMPORTAMIENTO DEL INDICADOR

DESCRIPCION DE LA META ANUAL:

Informe de resultados.

META ANUAL	CUARTO TRIMESTE							
	AVANCE TRIMESTRAL				AVANCE ACUMULADO			
	PROG.	ALC.	EF%	SEMAFORO	PROG.	ALC.	EF%	SEMAFORO
3.00	3.00	0.00	0.00	Crítico	3.00	0.00	0.00	Crítico

DESCRIPCION DE RESULTADOS Y JUSTIFICACION EN SU CASO DE VARIACION SUPERIOR A + - 10 POR CIENTO RESPECTO A LO PROGRAMADO

EVALUACION DEL INDICADOR

ELABORO

LIC. JORDY RICO OLIVARES
TITULAR DE LA UIPPE

VALIDO

L.C. FABIOLA ÁLVAREZ RUEDAS
TITULAR DE LA UIPPE



Presupuesto Basado en Resultados Municipal

Trimestre :	CUARTO
--------------------	---------------

ENTE PUBLICO: CAPULHUAC	No.: 0070
-------------------------	-----------

Pbrm-08b	FICHA TECNICA DE SEGUIMIENTO DE INDICADORES 2025 ESTRATEGICOS O DE GESTION
----------	--

PILAR TEMATICO / EJE TRANSVERSAL : Eje 1. Cero corrupción y gobierno del pueblo y para el pueblo Estado de derecho y austeridad

TEMA DE DESARROLLO : Transparencia y rendición de cuentas

PROGRAMA PRESUPUESTARIO : 01050205 Planeación y presupuesto basado en resultados

PROYECTO : 0107 Planeación y evaluación para el desarrollo municipal

OBJETIVO DEL PROGRAMA PRESUPUESTARIO : Incluye las acciones y procedimientos necesarios para desarrollar y fortalecer las fases para la planeación, programación, presupuestación, seguimiento y evaluación programático-presupuestal, considerando las fases del registro contable-presupuestal y el correspondiente proceso de rendición de cuentas, adicionalmente incluye los procedimientos de planeación y evaluación de los Planes de Desarrollo Municipal, los programas regionales y sectoriales que de él derivan.

DEPENDENCIA GENERAL : S00 UNIDAD DE INFORMACION, PLANEACION, PROGRAMACION Y EVALUACION

DEPENDENCIA AUXILIAR : 163 PLANEACION

ESTRUCTURA DEL INDICADOR

NOMBRE DEL INDICADOR : Porcentaje de cumplimiento de obras y acciones del Plan de Desarrollo Municipal.

FORMULA DE CALCULO : (Obras y acciones contenidas en el PDM cumplidas/Total de Obras y acciones contenidas en el PDM) *100

INTERPRETACION : ES EL PORCENTAJE DE CUMPLIMIENTO DE OBRAS Y ACCIONES DEL PLAN DE DESARROLLO MUNICIPAL VIGENTE

DIMENSION QUE ATIENDE : Eficacia **FRECUENCIA DE MEDICION :** Anual

DESCRIPCION DEL FACTOR DE COMPARACION : SISTEMA DE MONITOREO Y EVALUACIÓN DE PLANES DE DESARROLLO Y COPLADEMUN

AMBITO GEOGRAFICO : MUNICIPIO

COBERTURA : TODO EL MUNICIPIO

LINEA BASE : 215

COMPORTAMIENTO DE LAS VARIABLES DURANTE EL CUARTO TRIMESTRE

VARIABLE DEL INDICADOR	UNIDAD DE MEDIDA	TIPO DE OPERACION	META ANUAL	AVANCE TRIMESTRAL				AVANCE ACUMULADO			
				PROG.	%	ALCAN.	%	PROG.	%	ALCAN.	%
O.A.C.PDM.	INFORME	Constante	250.00	250.00	100.00	0.00	0.00	250.00	100.00	0.00	0.00
T.O.A.C.PDM.	INFORME	Constante	250.00	250.00	100.00	0.00	0.00	250.00	100.00	0.00	0.00



Presupuesto Basado en Resultados Municipal

Trimestre : CUARTO

ENTE PUBLICO: CAPULHUAC No.: 0070

Pbrm-08b FICHA TECNICA DE SEGUIMIENTO DE INDICADORES 2025 ESTRATEGICOS O DE GESTION

COMPORTAMIENTO DEL INDICADOR

DESCRIPCION DE LA META ANUAL:

Reporte de proyectos presupuestados.

META ANUAL	CUARTO TRIMESTRE							
	AVANCE TRIMESTRAL				AVANCE ACUMULADO			
	PROG.	ALC.	EF%	SEMAFORO	PROG.	ALC.	EF%	SEMAFORO
250.00	250.00	0.00	0.00	Crítico	250.00	0.00	0.00	Crítico

DESCRIPCION DE RESULTADOS Y JUSTIFICACION EN SU CASO DE VARIACION SUPERIOR A + - 10 POR CIENTO RESPECTO A LO PROGRAMADO

EVALUACION DEL INDICADOR

ELABORO

LIC. JORDY RICO OLIVARES
TITULAR DE LA UIPPE

VALIDO

L.C. FABIOLA ÁLVAREZ RUEDAS
TITULAR DE LA UIPPE



Presupuesto Basado en Resultados Municipal

Trimestre :	CUARTO
--------------------	---------------

ENTE PUBLICO: CAPULHUAC	No.: 0070
-------------------------	-----------

Pbrm-08b	FICHA TECNICA DE SEGUIMIENTO DE INDICADORES 2025 ESTRATEGICOS O DE GESTION
----------	--

PILAR TEMATICO / EJE TRANSVERSAL : Eje 1. Cero corrupción y gobierno del pueblo y para el pueblo Estado de derecho y austeridad

TEMA DE DESARROLLO : Transparencia y rendición de cuentas

PROGRAMA PRESUPUESTARIO : 01050205 Planeación y presupuesto basado en resultados

PROYECTO : 0107 Planeación y evaluación para el desarrollo municipal

OBJETIVO DEL PROGRAMA PRESUPUESTARIO : Incluye las acciones y procedimientos necesarios para desarrollar y fortalecer las fases para la planeación, programación, presupuestación, seguimiento y evaluación programático-presupuestal, considerando las fases del registro contable-presupuestal y el correspondiente proceso de rendición de cuentas, adicionalmente incluye los procedimientos de planeación y evaluación de los Planes de Desarrollo Municipal, los programas regionales y sectoriales que de él derivan.

DEPENDENCIA GENERAL : S00 UNIDAD DE INFORMACION, PLANEACION, PROGRAMACION Y EVALUACION

DEPENDENCIA AUXILIAR : 163 PLANEACION

ESTRUCTURA DEL INDICADOR

NOMBRE DEL INDICADOR : Porcentaje de matrices de indicadores de resultados bajo la MML adoptadas.

FORMULA DE CALCULO : (Matrices de indicadores por resultados adoptadas por el municipio/Matrices de Indicadores por resultados aprobadas) *100

INTERPRETACION : SE REFIERE AL TOTAL DE MATRICES DE INDICADORES DE RESULTADOS

DIMENSION QUE ATIENDE : Eficiencia **FRECUENCIA DE MEDICION :** Anual

DESCRIPCION DEL FACTOR DE COMPARACION : INFORME DEL TOTAL DE MATRICES DE INDICADORES

AMBITO GEOGRAFICO : MUNICIPIO

COBERTURA : TODO EL MUNICIPIO

LINEA BASE : 39

COMPORTAMIENTO DE LAS VARIABLES DURANTE EL CUARTO TRIMESTRE

VARIABLE DEL INDICADOR	UNIDAD DE MEDIDA	TIPO DE OPERACION	META ANUAL	AVANCE TRIMESTRAL				AVANCE ACUMULADO			
				PROG.	%	ALCAN.	%	PROG.	%	ALCAN.	%
M.I.R.A.MU.	INFORME	Constante	1.00	1.00	100.00	0.00	0.00	1.00	100.00	0.00	0.00
M.I.R.AP.	INFORME	Constante	1.00	1.00	100.00	0.00	0.00	1.00	100.00	0.00	0.00



Presupuesto Basado en Resultados Municipal

Trimestre : CUARTO

ENTE PUBLICO: CAPULHUAC No.: 0070

PbrM-08b FICHA TECNICA DE SEGUIMIENTO DE INDICADORES 2025 ESTRATEGICOS O DE GESTION

COMPORTAMIENTO DEL INDICADOR

DESCRIPCION DE LA META ANUAL:

Registros Administrativos.

META ANUAL	CUARTO TRIMESTRE							
	AVANCE TRIMESTRAL				AVANCE ACUMULADO			
	PROG.	ALC.	EF%	SEMAFORO	PROG.	ALC.	EF%	SEMAFORO
1.00	1.00	0.00	0.00	Crítico	1.00	0.00	0.00	Crítico

DESCRIPCION DE RESULTADOS Y JUSTIFICACION EN SU CASO DE VARIACION SUPERIOR A + - 10 POR CIENTO RESPECTO A LO PROGRAMADO

Empty box for description of results and justification.

EVALUACION DEL INDICADOR

Empty box for evaluation of the indicator.

ELABORO

LIC. JORDY RICO OLIVARES
TITULAR DE LA UIPPE

VALIDO

L.C. FABIOLA ÁLVAREZ RUEDAS
TITULAR DE LA UIPPE



Presupuesto Basado en Resultados Municipal

Trimestre :	CUARTO
--------------------	---------------

ENTE PUBLICO: CAPULHUAC	No.: 0070
-------------------------	-----------

PbrM-08b	FICHA TECNICA DE SEGUIMIENTO DE INDICADORES 2025 ESTRATEGICOS O DE GESTION
----------	--

PILAR TEMATICO / EJE TRANSVERSAL : Eje 1. Cero corrupción y gobierno del pueblo y para el pueblo Estado de derecho y austeridad

TEMA DE DESARROLLO : Transparencia y rendición de cuentas

PROGRAMA PRESUPUESTARIO : 01050205 Planeación y presupuesto basado en resultados

PROYECTO : 0107 Planeación y evaluación para el desarrollo municipal

OBJETIVO DEL PROGRAMA PRESUPUESTARIO : Incluye las acciones y procedimientos necesarios para desarrollar y fortalecer las fases para la planeación, programación, presupuestación, seguimiento y evaluación programático-presupuestal, considerando las fases del registro contable-presupuestal y el correspondiente proceso de rendición de cuentas, adicionalmente incluye los procedimientos de planeación y evaluación de los Planes de Desarrollo Municipal, los programas regionales y sectoriales que de él derivan.

DEPENDENCIA GENERAL : S00 UNIDAD DE INFORMACION, PLANEACION, PROGRAMACION Y EVALUACION

DEPENDENCIA AUXILIAR : 163 PLANEACION

ESTRUCTURA DEL INDICADOR

NOMBRE DEL INDICADOR : Porcentaje de alineación de formatos de PbrM en cumplimiento al Manual de Planeación, programación y presupuestación.

FORMULA DE CALCULO : (Formatos PbrM requisitados en alineación al Manual de Planeación, programación y Presupuestación vigente/Total de formatos PbrM manejados por el ayuntamiento) *100

INTERPRETACION : SE REFIERE AL TOTAL DE LOS FORMATOS ALINEADOS A LA ESTRUCTURA

DIMENSION QUE ATIENDE : Eficiencia **FRECUENCIA DE MEDICION :** Trimestral

DESCRIPCION DEL FACTOR DE COMPARACION : INFORME DE LOS FORMATOS DE PBRM

AMBITO GEOGRAFICO : MUNICIPIO

COBERTURA : TODO EL MUNICIPIO

LINEA BASE : 4

COMPORTAMIENTO DE LAS VARIABLES DURANTE EL CUARTO TRIMESTRE

VARIABLE DEL INDICADOR	UNIDAD DE MEDIDA	TIPO DE OPERACION	META ANUAL	AVANCE TRIMESTRAL				AVANCE ACUMULADO			
				PROG.	%	ALCAN.	%	PROG.	%	ALCAN.	%
F.P.R.A.M.P.P.P.VI.	INFORME	Sumable	4.00	1.00	25.00	0.00	0.00	4.00	100.00	3.00	75.00
T.F.P.M.AY.	INFORME	Constante	4.00	4.00	100.00	4.00	100.00	4.00	100.00	4.00	100.00



Presupuesto Basado en Resultados Municipal

Trimestre : CUARTO

ENTE PUBLICO: CAPULHUAC No.: 0070

PbRM-08b FICHA TECNICA DE SEGUIMIENTO DE INDICADORES 2025 ESTRATEGICOS O DE GESTION

COMPORTAMIENTO DEL INDICADOR

DESCRIPCION DE LA META ANUAL:

Expedientes de Formatos PbRM del ayuntamiento

META ANUAL	CUARTO TRIMESTE							
	AVANCE TRIMESTRAL				AVANCE ACUMULADO			
	PROG.	ALC.	EF%	SEMAFORO	PROG.	ALC.	EF%	SEMAFORO
4.00	1.00	0.00	0.00	Crítico	4.00	3.00	75.00	Regular

DESCRIPCION DE RESULTADOS Y JUSTIFICACION EN SU CASO DE VARIACION SUPERIOR A + - 10 POR CIENTO RESPECTO A LO PROGRAMADO

informe trimestral que se encuentra alineado al manual de planeacion

EVALUACION DEL INDICADOR

se cumple con la meta

ELABORO

LIC. JORDY RICO OLIVARES
TITULAR DE LA UIPPE

VALIDO

L.C. FABIOLA ÁLVAREZ RUEDAS
TITULAR DE LA UIPPE



Presupuesto Basado en Resultados Municipal

Trimestre :	CUARTO
--------------------	---------------

ENTE PUBLICO: CAPULHUAC	No.: 0070
-------------------------	-----------

Pbrm-08b	FICHA TECNICA DE SEGUIMIENTO DE INDICADORES 2025 ESTRATEGICOS O DE GESTION
----------	--

PILAR TEMATICO / EJE TRANSVERSAL : Eje 1. Cero corrupción y gobierno del pueblo y para el pueblo Estado de derecho y austeridad

TEMA DE DESARROLLO : Coordinación municipal e interestatal

PROGRAMA PRESUPUESTARIO : 01050206 Consolidación de la administración pública de resultados

PROYECTO : 0201 Adquisiciones y servicios

OBJETIVO DEL PROGRAMA PRESUPUESTARIO : Comprende el conjunto de actividades y herramientas para coadyuvar a que la actuación de los servidores públicos sea eficaz, eficiente y transparente, a fin de generar resultados con apego a los principios de legalidad, objetividad, profesionalismo, honradez, lealtad, imparcialidad, eficiencia, eficacia, equidad, transparencia, economía, integridad, que permiten la toma de decisiones sobre la aplicación de los recursos públicos con el objeto de mejorar la calidad del gasto público y la rendición de cuentas.

DEPENDENCIA GENERAL : E00 ADMINISTRACION

DEPENDENCIA AUXILIAR : 121 RECURSOS MATERIALES

ESTRUCTURA DEL INDICADOR

NOMBRE DEL INDICADOR : Tasa de variación del gasto corriente.

FORMULA DE CALCULO : $((\text{Gasto corriente del año actual} / \text{Gasto corriente en el año anterior}) - 1) * 100$

INTERPRETACION : COMPARATIVO DE GASTOS DEL EJERCICIO FISCAL

DIMENSION QUE ATIENDE : Eficacia **FRECUENCIA DE MEDICION :** Anual

DESCRIPCION DEL FACTOR DE COMPARACION : INCREMENTO O DECREMENTOS DE LA PLANIFICACION DE LAS ACTIVIDADES

AMBITO GEOGRAFICO : MUNICIPIO

COBERTURA : TODO EL MUNICIPIO

LINEA BASE : 1

COMPORTAMIENTO DE LAS VARIABLES DURANTE EL CUARTO TRIMESTRE

VARIABLE DEL INDICADOR	UNIDAD DE MEDIDA	TIPO DE OPERACION	META ANUAL	AVANCE TRIMESTRAL				AVANCE ACUMULADO			
				PROG.	%	ALCAN.	%	PROG.	%	ALCAN.	%
G.A.C.A.ACT.	INFORME	Sumable	1.00	1.00	100.00	0.00	0.00	1.00	100.00	0.00	0.00
G.A.C.A.ANT.	INFORME	Constante	1.00	1.00	100.00	0.00	0.00	1.00	100.00	0.00	0.00



Presupuesto Basado en Resultados Municipal

Trimestre : CUARTO

ENTE PUBLICO: CAPULHUAC No.: 0070

PbrM-08b FICHA TECNICA DE SEGUIMIENTO DE INDICADORES 2025 ESTRATEGICOS O DE GESTION

COMPORTAMIENTO DEL INDICADOR

DESCRIPCION DE LA META ANUAL:

Estado Comparativo de Egresos.

META ANUAL	CUARTO TRIMESTRE							
	AVANCE TRIMESTRAL				AVANCE ACUMULADO			
	PROG.	ALC.	EF%	SEMAFORO	PROG.	ALC.	EF%	SEMAFORO
1.00	1.00	0.00	0.00	Crítico	1.00	0.00	0.00	Crítico

DESCRIPCION DE RESULTADOS Y JUSTIFICACION EN SU CASO DE VARIACION SUPERIOR A + - 10 POR CIENTO RESPECTO A LO PROGRAMADO

EVALUACION DEL INDICADOR

ELABORO

LIC. IVETH CAMPOS MENDEZ
COORDINADOR DE RECURSOS MATERIALES

VALIDO

L.C. FABIOLA ÁLVAREZ RUEDAS
TITULAR DE LA UIPPE



Presupuesto Basado en Resultados Municipal

Trimestre :	CUARTO
--------------------	---------------

ENTE PUBLICO: CAPULHUAC	No.: 0070
-------------------------	-----------

Pbrm-08b	FICHA TECNICA DE SEGUIMIENTO DE INDICADORES 2025 ESTRATEGICOS O DE GESTION
----------	--

PILAR TEMATICO / EJE TRANSVERSAL : Eje 1. Cero corrupción y gobierno del pueblo y para el pueblo Estado de derecho y austeridad

TEMA DE DESARROLLO : Coordinación municipal e interestatal

PROGRAMA PRESUPUESTARIO : 01050206 Consolidación de la administración pública de resultados

PROYECTO : 0201 Adquisiciones y servicios

OBJETIVO DEL PROGRAMA PRESUPUESTARIO : Comprende el conjunto de actividades y herramientas para coadyuvar a que la actuación de los servidores públicos sea eficaz, eficiente y transparente, a fin de generar resultados con apego a los principios de legalidad, objetividad, profesionalismo, honradez, lealtad, imparcialidad, eficiencia, eficacia, equidad, transparencia, economía, integridad, que permiten la toma de decisiones sobre la aplicación de los recursos públicos con el objeto de mejorar la calidad del gasto público y la rendición de cuentas.

DEPENDENCIA GENERAL : E00 ADMINISTRACION

DEPENDENCIA AUXILIAR : 121 RECURSOS MATERIALES

ESTRUCTURA DEL INDICADOR

NOMBRE DEL INDICADOR : Porcentaje de avance en el gasto corriente ejercicio

FORMULA DE CALCULO : $(\text{Gasto corriente ejercido} / \text{Monto del Gasto corriente}) * 100$

INTERPRETACION : CUMPLIMIENTO DE FUNCIONES DE LAS UNIDADES ADMINISTRATIVAS

DIMENSION QUE ATIENDE : Eficacia **FRECUENCIA DE MEDICION :** Anual

DESCRIPCION DEL FACTOR DE COMPARACION : MAYOR EJERCICIO DEL GASTO, MAYOR CUMPLIMIENTO DE LAS ACTIVIDADES PROGRAMADAS

AMBITO GEOGRAFICO : MUNICIPIO

COBERTURA : TODO EL MUNICIPIO

LINEA BASE : 1

COMPORTAMIENTO DE LAS VARIABLES DURANTE EL CUARTO TRIMESTRE

VARIABLE DEL INDICADOR	UNIDAD DE MEDIDA	TIPO DE OPERACION	META ANUAL	AVANCE TRIMESTRAL				AVANCE ACUMULADO			
				PROG.	%	ALCAN.	%	PROG.	%	ALCAN.	%
G.C.EJ.	INFORME	Sumable	1.00	1.00	100.00	0.00	0.00	1.00	100.00	0.00	0.00
MO.G.C.	INFORME	Constante	1.00	1.00	100.00	0.00	0.00	1.00	100.00	0.00	0.00



Presupuesto Basado en Resultados Municipal

Trimestre : CUARTO

ENTE PUBLICO: CAPULHUAC No.: 0070

Pbrm-08b FICHA TECNICA DE SEGUIMIENTO DE INDICADORES 2025 ESTRATEGICOS O DE GESTION

COMPORTAMIENTO DEL INDICADOR

DESCRIPCION DE LA META ANUAL:

SIN INFORMACION

META ANUAL	CUARTO TRIMESTRE							
	AVANCE TRIMESTRAL				AVANCE ACUMULADO			
	PROG.	ALC.	EF%	SEMAFORO	PROG.	ALC.	EF%	SEMAFORO
1.00	1.00	0.00	0.00	Crítico	1.00	0.00	0.00	Crítico

DESCRIPCION DE RESULTADOS Y JUSTIFICACION EN SU CASO DE VARIACION SUPERIOR A + - 10 POR CIENTO RESPECTO A LO PROGRAMADO

EVALUACION DEL INDICADOR

ELABORO

LIC. IVETH CAMPOS MENDEZ
COORDINADOR DE RECURSOS MATERIALES

VALIDO

L.C. FABIOLA ÁLVAREZ RUEDAS
TITULAR DE LA UIPPE



Presupuesto Basado en Resultados Municipal

Trimestre :	CUARTO
--------------------	---------------

ENTE PUBLICO: CAPULHUAC	No.: 0070
-------------------------	-----------

Pbrm-08b	FICHA TECNICA DE SEGUIMIENTO DE INDICADORES 2025 ESTRATEGICOS O DE GESTION
----------	--

PILAR TEMATICO / EJE TRANSVERSAL : Eje 1. Cero corrupción y gobierno del pueblo y para el pueblo Estado de derecho y austeridad

TEMA DE DESARROLLO : Coordinación municipal e interestatal

PROGRAMA PRESUPUESTARIO : 01050206 Consolidación de la administración pública de resultados

PROYECTO : 0102 Selección, capacitación y desarrollo de personal

OBJETIVO DEL PROGRAMA PRESUPUESTARIO : Comprende el conjunto de actividades y herramientas para coadyuvar a que la actuación de los servidores públicos sea eficaz, eficiente y transparente, a fin de generar resultados con apego a los principios de legalidad, objetividad, profesionalismo, honradez, lealtad, imparcialidad, eficiencia, eficacia, equidad, transparencia, economía, integridad, que permiten la toma de decisiones sobre la aplicación de los recursos públicos con el objeto de mejorar la calidad del gasto público y la rendición de cuentas.

DEPENDENCIA GENERAL : E00 ADMINISTRACION

DEPENDENCIA AUXILIAR : 120 ADMINISTRACION Y DESARROLLO DE PERSONAL

ESTRUCTURA DEL INDICADOR

NOMBRE DEL INDICADOR : Tasa de variación de servidores públicos municipales en funciones.

FORMULA DE CALCULO : ((Servidores públicos en funciones en el semestre actual/Servidores públicos en funciones en el semestre anterior)-1) *100

INTERPRETACION : Servidores publicos del personal del ayuntamiento en base a las plazas asignadas

DIMENSION QUE ATIENDE : Eficiencia **FRECUENCIA DE MEDICION :** Semestral

DESCRIPCION DEL FACTOR DE COMPARACION : INFORME DE LOS SERVIDORES PUBLICOS

AMBITO GEOGRAFICO : MUNICIPIO

COBERTURA : TODO EL MUNICIPIO

LINEA BASE : 325

COMPORTAMIENTO DE LAS VARIABLES DURANTE EL CUARTO TRIMESTRE

VARIABLE DEL INDICADOR	UNIDAD DE MEDIDA	TIPO DE OPERACION	META ANUAL	AVANCE TRIMESTRAL				AVANCE ACUMULADO			
				PROG.	%	ALCAN.	%	PROG.	%	ALCAN.	%
SE.P.F.S.ACT.	SERVIDORES PUBLICOS	Sumable	325.00	150.00	46.15	0.00	0.00	325.00	100.00	0.00	0.00
SE.P.F.S.ANT.	SERVIDORES PUBLICOS	Constante	325.00	325.00	100.00	0.00	0.00	325.00	100.00	0.00	0.00



Presupuesto Basado en Resultados Municipal

Trimestre : CUARTO

ENTE PUBLICO: CAPULHUAC No.: 0070

Pbrm-08b FICHA TECNICA DE SEGUIMIENTO DE INDICADORES 2025 ESTRATEGICOS O DE GESTION

COMPORTAMIENTO DEL INDICADOR

DESCRIPCION DE LA META ANUAL:

SIN INFORMACION

META ANUAL	CUARTO TRIMESTRE							
	AVANCE TRIMESTRAL				AVANCE ACUMULADO			
	PROG.	ALC.	EF%	SEMAFORO	PROG.	ALC.	EF%	SEMAFORO
325.00	150.00	0.00	0.00	Crítico	325.00	0.00	0.00	Crítico

DESCRIPCION DE RESULTADOS Y JUSTIFICACION EN SU CASO DE VARIACION SUPERIOR A + - 10 POR CIENTO RESPECTO A LO PROGRAMADO

se realizara en el siguiente trimestre

EVALUACION DEL INDICADOR

se cumplira en el siguiente trimmestr

ELABORO

LIC. ADRIANA GOMEZ SEDANO
COORDINADORA DE RECURSOS HUMANOS Y NOMINA

VALIDO

L.C. FABIOLA ÁLVAREZ RUEDAS
TITULAR DE LA UIPPE



Presupuesto Basado en Resultados Municipal

Trimestre :	CUARTO
--------------------	---------------

ENTE PUBLICO: CAPULHUAC	No.: 0070
-------------------------	-----------

Pbrm-08b	FICHA TECNICA DE SEGUIMIENTO DE INDICADORES 2025 ESTRATEGICOS O DE GESTION
----------	--

PILAR TEMATICO / EJE TRANSVERSAL : Eje 1. Cero corrupción y gobierno del pueblo y para el pueblo Estado de derecho y austeridad

TEMA DE DESARROLLO : Coordinación municipal e interestatal

PROGRAMA PRESUPUESTARIO : 01050206 Consolidación de la administración pública de resultados

PROYECTO : 0102 Selección, capacitación y desarrollo de personal

OBJETIVO DEL PROGRAMA PRESUPUESTARIO : Comprende el conjunto de actividades y herramientas para coadyuvar a que la actuación de los servidores públicos sea eficaz, eficiente y transparente, a fin de generar resultados con apego a los principios de legalidad, objetividad, profesionalismo, honradez, lealtad, imparcialidad, eficiencia, eficacia, equidad, transparencia, economía, integridad, que permiten la toma de decisiones sobre la aplicación de los recursos públicos con el objeto de mejorar la calidad del gasto público y la rendición de cuentas.

DEPENDENCIA GENERAL : E00 ADMINISTRACION

DEPENDENCIA AUXILIAR : 120 ADMINISTRACION Y DESARROLLO DE PERSONAL

ESTRUCTURA DEL INDICADOR

NOMBRE DEL INDICADOR : Porcentaje de movimientos de personal efectuados.

FORMULA DE CALCULO : (Movimientos de altas y bajas efectuados/Movimientos de altas y bajas en proceso) *100

INTERPRETACION : Movimientos de personal efectuados

DIMENSION QUE ATIENDE : Eficiencia **FRECUENCIA DE MEDICION :** Semestral

DESCRIPCION DEL FACTOR DE COMPARACION : INFORME DE LOS MOVIMIENTOS DE ALTAS Y BAJAS

AMBITO GEOGRAFICO : MUNICIPIO

COBERTURA : TODO EL MUNICIPIO

LINEA BASE : 12

COMPORTAMIENTO DE LAS VARIABLES DURANTE EL CUARTO TRIMESTRE

VARIABLE DEL INDICADOR	UNIDAD DE MEDIDA	TIPO DE OPERACION	META ANUAL	AVANCE TRIMESTRAL				AVANCE ACUMULADO			
				PROG.	%	ALCAN.	%	PROG.	%	ALCAN.	%
M.A.B.EF.	INFORME	Constante	6.00	6.00	100.00	0.00	0.00	6.00	100.00	0.00	0.00
M.A.B.PR.	INFORME	Constante	12.00	12.00	100.00	0.00	0.00	12.00	100.00	0.00	0.00



Presupuesto Basado en Resultados Municipal

Trimestre : CUARTO

ENTE PUBLICO: CAPULHUAC No.: 0070

PbrM-08b FICHA TECNICA DE SEGUIMIENTO DE INDICADORES 2025 ESTRATEGICOS O DE GESTION

COMPORTAMIENTO DEL INDICADOR

DESCRIPCION DE LA META ANUAL:

Registros Administrativos de altas y bajas de los servidores públicos.

META ANUAL	CUARTO TRIMESTRE							
	AVANCE TRIMESTRAL				AVANCE ACUMULADO			
	PROG.	ALC.	EF%	SEMAFORO	PROG.	ALC.	EF%	SEMAFORO
6.00	6.00	0.00	0.00	Crítico	6.00	0.00	0.00	Crítico

DESCRIPCION DE RESULTADOS Y JUSTIFICACION EN SU CASO DE VARIACION SUPERIOR A + - 10 POR CIENTO RESPECTO A LO PROGRAMADO

se llevaron a cabo las incidencias del personal de manera quincenal

EVALUACION DEL INDICADOR

se cumplio con la meta programada

ELABORO

LIC. ADRIANA GOMEZ SEDANO
COORDINADORA DE RECURSOS HUMANOS Y NOMINA

VALIDO

L.C. FABIOLA ÁLVAREZ RUEDAS
TITULAR DE LA UIPPE



Presupuesto Basado en Resultados Municipal

Trimestre :	CUARTO
--------------------	---------------

ENTE PUBLICO: CAPULHUAC	No.: 0070
-------------------------	-----------

Pbrm-08b	FICHA TECNICA DE SEGUIMIENTO DE INDICADORES 2025 ESTRATEGICOS O DE GESTION
----------	--

PILAR TEMATICO / EJE TRANSVERSAL : Eje Transversal 2. Construcción de la paz y seguridad

TEMA DE DESARROLLO : Cuerpos policiales para la paz

PROGRAMA PRESUPUESTARIO : 01070101 Seguridad pública

PROYECTO : 0101 Operación y vigilancia para la seguridad y prevención del delito

OBJETIVO DEL PROGRAMA PRESUPUESTARIO : Incluye los proyectos orientados a combatir la inseguridad pública con estricto apego a la ley para erradicar la impunidad y la corrupción, mediante la profesionalización de los cuerpos de seguridad, modificando los métodos y programas de estudio para humanizarlos, dignificarlos y hacerlos más eficientes, aplicando sistemas de reclutamiento y selección confiable y riguroso proceso estandarizado de evaluación, así como promover la participación social en acciones preventivas del delito.

DEPENDENCIA GENERAL : Q00 SEGURIDAD PUBLICA Y TRANSITO

DEPENDENCIA AUXILIAR : 104 SEGURIDAD PUBLICA

ESTRUCTURA DEL INDICADOR

NOMBRE DEL INDICADOR : Porcentaje de población que ha sido víctima de un delito.

FORMULA DE CALCULO : (Personas que han sido víctimas de un delito en su entorno colonia o comunidad/Total de la población municipal) *100

INTERPRETACION : Personas que han sido victimas de un delito

DIMENSION QUE ATIENDE : Eficacia **FRECUENCIA DE MEDICION :** Anual

DESCRIPCION DEL FACTOR DE COMPARACION : COORDINACION DE ESTUDIOS HACENDARIA Y ASISTENCIA TECNICA

AMBITO GEOGRAFICO : MUNICIPIO

COBERTURA : TODO EL MUNICIPIO

LINEA BASE : 570

COMPORTAMIENTO DE LAS VARIABLES DURANTE EL CUARTO TRIMESTRE

VARIABLE DEL INDICADOR	UNIDAD DE MEDIDA	TIPO DE OPERACION	META ANUAL	AVANCE TRIMESTRAL				AVANCE ACUMULADO			
				PROG.	%	ALCAN.	%	PROG.	%	ALCAN.	%
P.S.V.D.E.C.C.	PERSONAS	Sumable	400.00	400.00	100.00	0.00	0.00	400.00	100.00	0.00	0.00
TO.PO.MU.	POBLACION	Constante	36,921.00	36,921.00	100.00	0.00	0.00	36,921.00	100.00	0.00	0.00



Presupuesto Basado en Resultados Municipal

Trimestre : CUARTO

ENTE PUBLICO: CAPULHUAC No. : 0070

PbrM-08b FICHA TECNICA DE SEGUIMIENTO DE INDICADORES 2025 ESTRATEGICOS O DE GESTION

COMPORTAMIENTO DEL INDICADOR

DESCRIPCION DE LA META ANUAL:

Registros administrativos de la comisión de delitos en el municipio.

META ANUAL	CUARTO TRIMESTRE							
	AVANCE TRIMESTRAL				AVANCE ACUMULADO			
	PROG.	ALC.	EF%	SEMAFORO	PROG.	ALC.	EF%	SEMAFORO
400.00	400.00	0.00	0.00	Crítico	400.00	0.00	0.00	Crítico

DESCRIPCION DE RESULTADOS Y JUSTIFICACION EN SU CASO DE VARIACION SUPERIOR A + - 10 POR CIENTO RESPECTO A LO PROGRAMADO

EVALUACION DEL INDICADOR

ELABORO

C. JOSE CARLOS BOBADILLA OLIVER
DIRECTOR DE SEGURIDAD PUBLICA

VALIDO

L.C. FABIOLA ÁLVAREZ RUEDAS
TITULAR DE LA UIPPE



Presupuesto Basado en Resultados Municipal

Trimestre :	CUARTO
--------------------	---------------

ENTE PUBLICO: CAPULHUAC	No.: 0070
-------------------------	-----------

Pbrm-08b	FICHA TECNICA DE SEGUIMIENTO DE INDICADORES 2025 ESTRATEGICOS O DE GESTION
----------	--

PILAR TEMATICO / EJE TRANSVERSAL : Eje Transversal 2. Construcción de la paz y seguridad

TEMA DE DESARROLLO : Cuerpos policiales para la paz

PROGRAMA PRESUPUESTARIO : 01070101 Seguridad pública

PROYECTO : 0101 Operación y vigilancia para la seguridad y prevención del delito

OBJETIVO DEL PROGRAMA PRESUPUESTARIO : Incluye los proyectos orientados a combatir la inseguridad pública con estricto apego a la ley para erradicar la impunidad y la corrupción, mediante la profesionalización de los cuerpos de seguridad, modificando los métodos y programas de estudio para humanizarlos, dignificarlos y hacerlos más eficientes, aplicando sistemas de reclutamiento y selección confiable y riguroso proceso estandarizado de evaluación, así como promover la participación social en acciones preventivas del delito.

DEPENDENCIA GENERAL : Q00 SEGURIDAD PUBLICA Y TRANSITO

DEPENDENCIA AUXILIAR : 104 SEGURIDAD PUBLICA

ESTRUCTURA DEL INDICADOR

NOMBRE DEL INDICADOR : Variación porcentual en la incidencia delictiva en el municipio.

FORMULA DE CALCULO : ((Número de delitos en el semestre actual / Total de delitos del semestre anterior) -1) *100

INTERPRETACION : Se refiere a la incidencia delictiva en el municipio

DIMENSION QUE ATIENDE : Eficacia **FRECUENCIA DE MEDICION :** Semestral

DESCRIPCION DEL FACTOR DE COMPARACION : INFORME DE LA INCIDENCIA DELICTIVA

AMBITO GEOGRAFICO : MUNICIPIO

COBERTURA : TODO EL MUNICIPIO

LINEA BASE : 570

COMPORTAMIENTO DE LAS VARIABLES DURANTE EL CUARTO TRIMESTRE

VARIABLE DEL INDICADOR	UNIDAD DE MEDIDA	TIPO DE OPERACION	META ANUAL	AVANCE TRIMESTRAL				AVANCE ACUMULADO			
				PROG.	%	ALCAN.	%	PROG.	%	ALCAN.	%
NU.D.S.ACT.	DELITOS	Sumable	400.00	400.00	100.00	0.00	0.00	400.00	100.00	0.00	0.00
TO.D.S.ANT.	DELITOS	Constante	570.00	570.00	100.00	0.00	0.00	570.00	100.00	0.00	0.00



Presupuesto Basado en Resultados Municipal

Trimestre : CUARTO

ENTE PUBLICO: CAPULHUAC No.: 0070

PbrM-08b FICHA TECNICA DE SEGUIMIENTO DE INDICADORES 2025 ESTRATEGICOS O DE GESTION

COMPORTAMIENTO DEL INDICADOR

DESCRIPCION DE LA META ANUAL:

Registros administrativos de la comisión de delitos en el municipio.

META ANUAL	CUARTO TRIMESTRE							
	AVANCE TRIMESTRAL				AVANCE ACUMULADO			
	PROG.	ALC.	EF%	SEMAFORO	PROG.	ALC.	EF%	SEMAFORO
400.00	400.00	0.00	0.00	Crítico	400.00	0.00	0.00	Crítico

DESCRIPCION DE RESULTADOS Y JUSTIFICACION EN SU CASO DE VARIACION SUPERIOR A + - 10 POR CIENTO RESPECTO A LO PROGRAMADO

EVALUACION DEL INDICADOR

ELABORO

C. JOSE CARLOS BOBADILLA OLIVER
DIRECTOR DE SEGURIDAD PUBLICA

VALIDO

L.C. FABIOLA ÁLVAREZ RUEDAS
TITULAR DE LA UIPPE



Presupuesto Basado en Resultados Municipal

Trimestre :	CUARTO
--------------------	---------------

ENTE PUBLICO: CAPULHUAC	No.: 0070
-------------------------	-----------

Pbrm-08b	FICHA TECNICA DE SEGUIMIENTO DE INDICADORES 2025 ESTRATEGICOS O DE GESTION
----------	--

PILAR TEMATICO / EJE TRANSVERSAL : Eje Transversal 2. Construcción de la paz y seguridad

TEMA DE DESARROLLO : Cuerpos policiales para la paz

PROGRAMA PRESUPUESTARIO : 01070101 Seguridad pública

PROYECTO : 0101 Operación y vigilancia para la seguridad y prevención del delito

OBJETIVO DEL PROGRAMA PRESUPUESTARIO : Incluye los proyectos orientados a combatir la inseguridad pública con estricto apego a la ley para erradicar la impunidad y la corrupción, mediante la profesionalización de los cuerpos de seguridad, modificando los métodos y programas de estudio para humanizarlos, dignificarlos y hacerlos más eficientes, aplicando sistemas de reclutamiento y selección confiable y riguroso proceso estandarizado de evaluación, así como promover la participación social en acciones preventivas del delito.

DEPENDENCIA GENERAL : Q00 SEGURIDAD PUBLICA Y TRANSITO

DEPENDENCIA AUXILIAR : 104 SEGURIDAD PUBLICA

ESTRUCTURA DEL INDICADOR

NOMBRE DEL INDICADOR : Porcentaje de acciones realizadas en materia de prevención del delito.

FORMULA DE CALCULO : (Total de acciones en materia de prevención realizadas/Total de acciones en materia de prevención programadas a realizar) *100

INTERPRETACION : Se refiere a las acciones realizadas en materia de prevención del delito

DIMENSION QUE ATIENDE : Eficiencia **FRECUENCIA DE MEDICION :** Trimestral

DESCRIPCION DEL FACTOR DE COMPARACION : INFORME DE LAS ACCIONES DE REALIZADAS EN MATERIA DE SEGURIDAD

AMBITO GEOGRAFICO : MUNICIPIO

COBERTURA : TODO EL MUNICIPIO

LINEA BASE : 240

COMPORTAMIENTO DE LAS VARIABLES DURANTE EL CUARTO TRIMESTRE

VARIABLE DEL INDICADOR	UNIDAD DE MEDIDA	TIPO DE OPERACION	META ANUAL	AVANCE TRIMESTRAL				AVANCE ACUMULADO			
				PROG.	%	ALCAN.	%	PROG.	%	ALCAN.	%
T.A.M.P.RE.	ACCION	Sumable	240.00	60.00	25.00	0.00	0.00	240.00	100.00	180.00	75.00
T.A.M.P.P.RE.	ACCION	Constante	240.00	240.00	100.00	0.00	0.00	240.00	100.00	0.00	0.00



Presupuesto Basado en Resultados Municipal

Trimestre : CUARTO

ENTE PUBLICO: CAPULHUAC No.: 0070

Pbrm-08b FICHA TECNICA DE SEGUIMIENTO DE INDICADORES 2025 ESTRATEGICOS O DE GESTION

COMPORTAMIENTO DEL INDICADOR

DESCRIPCION DE LA META ANUAL:

Registros administrativos de las acciones realizadas en materia de prevención del delito en el municipio.

META ANUAL	CUARTO TRIMESTRE							
	AVANCE TRIMESTRAL				AVANCE ACUMULADO			
	PROG.	ALC.	EF%	SEMAFORO	PROG.	ALC.	EF%	SEMAFORO
240.00	60.00	0.00	0.00	Crítico	240.00	180.00	75.00	Regular

DESCRIPCION DE RESULTADOS Y JUSTIFICACION EN SU CASO DE VARIACION SUPERIOR A + - 10 POR CIENTO RESPECTO A LO PROGRAMADO

se realizaron 60 supervisiones

EVALUACION DEL INDICADOR

se cumplio con la meta

ELABORO

C. JOSE CARLOS BOBADILLA OLIVER
DIRECTOR DE SEGURIDAD PUBLICA

VALIDO

L.C. FABIOLA ÁLVAREZ RUEDAS
TITULAR DE LA UIPPE



Presupuesto Basado en Resultados Municipal

Trimestre :	CUARTO
--------------------	---------------

ENTE PUBLICO: CAPULHUAC	No.: 0070
-------------------------	-----------

Pbrm-08b	FICHA TECNICA DE SEGUIMIENTO DE INDICADORES 2025 ESTRATEGICOS O DE GESTION
----------	--

PILAR TEMATICO / EJE TRANSVERSAL : Eje Transversal 2. Construcción de la paz y seguridad

TEMA DE DESARROLLO : Cuerpos policiales para la paz

PROGRAMA PRESUPUESTARIO : 01070101 Seguridad pública

PROYECTO : 0101 Operación y vigilancia para la seguridad y prevención del delito

OBJETIVO DEL PROGRAMA PRESUPUESTARIO : Incluye los proyectos orientados a combatir la inseguridad pública con estricto apego a la ley para erradicar la impunidad y la corrupción, mediante la profesionalización de los cuerpos de seguridad, modificando los métodos y programas de estudio para humanizarlos, dignificarlos y hacerlos más eficientes, aplicando sistemas de reclutamiento y selección confiable y riguroso proceso estandarizado de evaluación, así como promover la participación social en acciones preventivas del delito.

DEPENDENCIA GENERAL : Q00 SEGURIDAD PUBLICA Y TRANSITO

DEPENDENCIA AUXILIAR : 104 SEGURIDAD PUBLICA

ESTRUCTURA DEL INDICADOR

NOMBRE DEL INDICADOR : Porcentaje de efectividad en la implementación de operativos de seguridad.

FORMULA DE CALCULO : (Operativos de seguridad que concluyeron con un aseguramiento/Operativos de seguridad realizados) *100

INTERPRETACION : Porcentaje de efectividad en la implementación de operativos de seguridad.

DIMENSION QUE ATIENDE : Eficiencia **FRECUENCIA DE MEDICION :** Trimestral

DESCRIPCION DEL FACTOR DE COMPARACION : INFORME DE LAS ACCIONES IMPLEMENTADAS

AMBITO GEOGRAFICO : MUNICIPIO

COBERTURA : TODO EL MUNICIPIO

LINEA BASE : 480

COMPORTAMIENTO DE LAS VARIABLES DURANTE EL CUARTO TRIMESTRE

VARIABLE DEL INDICADOR	UNIDAD DE MEDIDA	TIPO DE OPERACION	META ANUAL	AVANCE TRIMESTRAL				AVANCE ACUMULADO			
				PROG.	%	ALCAN.	%	PROG.	%	ALCAN.	%
O.S.C.AS.	OPERATIVOS	Sumable	480.00	120.00	25.00	0.00	0.00	480.00	100.00	360.00	75.00
O.S.RE.	OPERATIVOS	Constante	480.00	480.00	100.00	0.00	0.00	480.00	100.00	0.00	0.00



Presupuesto Basado en Resultados Municipal

Trimestre : CUARTO

ENTE PUBLICO: CAPULHUAC No.: 0070

PbrM-08b FICHA TECNICA DE SEGUIMIENTO DE INDICADORES 2025 ESTRATEGICOS O DE GESTION

COMPORTAMIENTO DEL INDICADOR

DESCRIPCION DE LA META ANUAL:

Registros administrativos sobre los operativos de seguridad.

META ANUAL	CUARTO TRIMESTE							
	AVANCE TRIMESTRAL				AVANCE ACUMULADO			
	PROG.	ALC.	EF%	SEMAFORO	PROG.	ALC.	EF%	SEMAFORO
480.00	120.00	0.00	0.00	Crítico	480.00	360.00	75.00	Regular

DESCRIPCION DE RESULTADOS Y JUSTIFICACION EN SU CASO DE VARIACION SUPERIOR A + - 10 POR CIENTO RESPECTO A LO PROGRAMADO

120 operativos considerando recorridos de pie a tierra y operativos otorgados en las escuelas

EVALUACION DEL INDICADOR

se cumple con la meta

ELABORO

C. JOSE CARLOS BOBADILLA OLIVER
DIRECTOR DE SEGURIDAD PUBLICA

VALIDO

L.C. FABIOLA ÁLVAREZ RUEDAS
TITULAR DE LA UIPPE



Presupuesto Basado en Resultados Municipal

Trimestre :	CUARTO
--------------------	---------------

ENTE PUBLICO: CAPULHUAC	No.: 0070
-------------------------	-----------

Pbrm-08b	FICHA TECNICA DE SEGUIMIENTO DE INDICADORES 2025 ESTRATEGICOS O DE GESTION
----------	--

PILAR TEMATICO / EJE TRANSVERSAL : Eje Transversal 2. Construcción de la paz y seguridad

TEMA DE DESARROLLO : Gestión integral de riesgos y protección civil

PROGRAMA PRESUPUESTARIO : 01070201 Protección civil y gestión integral del riesgo

PROYECTO : 0102 Identificación, sistematización y atlas de riesgos

OBJETIVO DEL PROGRAMA PRESUPUESTARIO : Engloba los proyectos que integran acciones dirigidas a la protección de la vida e integridad física de las personas, a través de la capacitación y organización de la sociedad, para evitar y reducir los daños por accidentes, siniestros, desastres y catástrofes y fomentar la cultura de autoprotección, prevención y solidaridad en las tareas de auxilio y recuperación entre la población, así como proteger la infraestructura urbana básica y el medio ambiente.

DEPENDENCIA GENERAL : T00 PROTECCION CIVIL

DEPENDENCIA AUXILIAR : 105 COORDINACIOIN MUNICIPAL DEPROTECCION CIVIL

ESTRUCTURA DEL INDICADOR

NOMBRE DEL INDICADOR : Tasa de variación de emergencias atendidas.

FORMULA DE CALCULO : ((Número de Emergencias atendidas en el año actual/Número de Emergencias atendidas en el año anterior)-1) *100

INTERPRETACION : SE REFIERE A LAS EMERGENCIAS ATENDIDAS EN MATERIA DE PC

DIMENSION QUE ATIENDE : Eficacia **FRECUENCIA DE MEDICION :** Anual

DESCRIPCION DEL FACTOR DE COMPARACION : Registros administrativos de esta Coordinación de Protección Civil.

AMBITO GEOGRAFICO : MUNICIPIO

COBERTURA : TODO EL MUNICIPIO

LINEA BASE : 570

COMPORTAMIENTO DE LAS VARIABLES DURANTE EL CUARTO TRIMESTRE

VARIABLE DEL INDICADOR	UNIDAD DE MEDIDA	TIPO DE OPERACION	META ANUAL	AVANCE TRIMESTRAL				AVANCE ACUMULADO			
				PROG.	%	ALCAN.	%	PROG.	%	ALCAN.	%
NU.E.A.A.ACT.	ATENCION	Sumable	400.00	400.00	100.00	0.00	0.00	400.00	100.00	0.00	0.00
NU.E.A.A.ANT.	ATENCION	Constante	570.00	570.00	100.00	0.00	0.00	570.00	100.00	0.00	0.00



Presupuesto Basado en Resultados Municipal

Trimestre : CUARTO

ENTE PUBLICO: CAPULHUAC No.: 0070

Pbrm-08b FICHA TECNICA DE SEGUIMIENTO DE INDICADORES 2025 ESTRATEGICOS O DE GESTION

COMPORTAMIENTO DEL INDICADOR

DESCRIPCION DE LA META ANUAL:

Registros administrativos de Protección Civil.

META ANUAL	CUARTO TRIMESTRE							
	AVANCE TRIMESTRAL				AVANCE ACUMULADO			
	PROG.	ALC.	EF%	SEMAFORO	PROG.	ALC.	EF%	SEMAFORO
400.00	400.00	0.00	0.00	Crítico	400.00	0.00	0.00	Crítico

DESCRIPCION DE RESULTADOS Y JUSTIFICACION EN SU CASO DE VARIACION SUPERIOR A + - 10 POR CIENTO RESPECTO A LO PROGRAMADO

EVALUACION DEL INDICADOR

ELABORO

TUMB. IRIS J. VARA JUAREZ
COORDINADORA DE PROTECCION CIVIL Y BOMBEROS

VALIDO

L.C. FABIOLA ÁLVAREZ RUEDAS
TITULAR DE LA UIPPE



Presupuesto Basado en Resultados Municipal

Trimestre :	CUARTO
--------------------	---------------

ENTE PUBLICO: CAPULHUAC	No.: 0070
-------------------------	-----------

Pbrm-08b	FICHA TECNICA DE SEGUIMIENTO DE INDICADORES 2025 ESTRATEGICOS O DE GESTION
----------	--

PILAR TEMATICO / EJE TRANSVERSAL : Eje Transversal 2. Construcción de la paz y seguridad

TEMA DE DESARROLLO : Gestión integral de riesgos y protección civil

PROGRAMA PRESUPUESTARIO : 01070201 Protección civil y gestión integral del riesgo

PROYECTO : 0102 Identificación, sistematización y atlas de riesgos

OBJETIVO DEL PROGRAMA PRESUPUESTARIO : Engloba los proyectos que integran acciones dirigidas a la protección de la vida e integridad física de las personas, a través de la capacitación y organización de la sociedad, para evitar y reducir los daños por accidentes, siniestros, desastres y catástrofes y fomentar la cultura de autoprotección, prevención y solidaridad en las tareas de auxilio y recuperación entre la población, así como proteger la infraestructura urbana básica y el medio ambiente.

DEPENDENCIA GENERAL : T00 PROTECCION CIVIL

DEPENDENCIA AUXILIAR : 105 COORDINACIOIN MUNICIPAL DEPROTECCION CIVIL

ESTRUCTURA DEL INDICADOR

NOMBRE DEL INDICADOR : Tasa de variación de personas atendidas en materia de protección civil.

FORMULA DE CALCULO : ((Total de personas atendidas en materia de protección civil en el año actual/Total de personas atendidas en materia de protección civil en el año anterior) -1) *100

INTERPRETACION : Exámenes, evidencia fotografica y Registro en la Bitacora de esta Coordinación de Protección Civil.

DIMENSION QUE ATIENDE : Eficacia **FRECUENCIA DE MEDICION :** Anual

DESCRIPCION DEL FACTOR DE COMPARACION : TOTAL DE PERSONAS ATENDIDAS EN MATERIA DE PROTECCIÓN CIVIL EN EL AÑO ACTUAL

AMBITO GEOGRAFICO : MUNICIPIO

COBERTURA : TODO EL MUNICIPIO

LINEA BASE : 400

COMPORTAMIENTO DE LAS VARIABLES DURANTE EL CUARTO TRIMESTRE

VARIABLE DEL INDICADOR	UNIDAD DE MEDIDA	TIPO DE OPERACION	META ANUAL	AVANCE TRIMESTRAL				AVANCE ACUMULADO			
				PROG.	%	ALCAN.	%	PROG.	%	ALCAN.	%
TO.P.A.M.P.C.A.ACT.	PERSONAS	Sumable	400.00	400.00	100.00	0.00	0.00	400.00	100.00	0.00	0.00
TO.P.A.M.P.C.A.ANT.	PERSONAS	Constante	570.00	570.00	100.00	0.00	0.00	570.00	100.00	0.00	0.00



Presupuesto Basado en Resultados Municipal

Trimestre : CUARTO

ENTE PUBLICO: CAPULHUAC No.: 0070

Pbrm-08b FICHA TECNICA DE SEGUIMIENTO DE INDICADORES 2025 ESTRATEGICOS O DE GESTION

COMPORTAMIENTO DEL INDICADOR

DESCRIPCION DE LA META ANUAL:

Bitácora y Partes de servicio.

META ANUAL	CUARTO TRIMESTRE							
	AVANCE TRIMESTRAL				AVANCE ACUMULADO			
	PROG.	ALC.	EF%	SEMAFORO	PROG.	ALC.	EF%	SEMAFORO
400.00	400.00	0.00	0.00	Crítico	400.00	0.00	0.00	Crítico

DESCRIPCION DE RESULTADOS Y JUSTIFICACION EN SU CASO DE VARIACION SUPERIOR A + - 10 POR CIENTO RESPECTO A LO PROGRAMADO

EVALUACION DEL INDICADOR

ELABORO

TUMB. IRIS J. VARA JUAREZ
COORDINADORA DE PROTECCION CIVIL Y BOMBEROS

VALIDO

L.C. FABIOLA ÁLVAREZ RUEDAS
TITULAR DE LA UIPPE



Presupuesto Basado en Resultados Municipal

Trimestre :	CUARTO
--------------------	---------------

ENTE PUBLICO: CAPULHUAC	No.: 0070
-------------------------	-----------

Pbrm-08b	FICHA TECNICA DE SEGUIMIENTO DE INDICADORES 2025 ESTRATEGICOS O DE GESTION
----------	--

PILAR TEMATICO / EJE TRANSVERSAL : Eje Transversal 2. Construcción de la paz y seguridad

TEMA DE DESARROLLO : Gestión integral de riesgos y protección civil

PROGRAMA PRESUPUESTARIO : 01070201 Protección civil y gestión integral del riesgo

PROYECTO : 0102 Identificación, sistematización y atlas de riesgos

OBJETIVO DEL PROGRAMA PRESUPUESTARIO : Engloba los proyectos que integran acciones dirigidas a la protección de la vida e integridad física de las personas, a través de la capacitación y organización de la sociedad, para evitar y reducir los daños por accidentes, siniestros, desastres y catástrofes y fomentar la cultura de autoprotección, prevención y solidaridad en las tareas de auxilio y recuperación entre la población, así como proteger la infraestructura urbana básica y el medio ambiente.

DEPENDENCIA GENERAL : T00 PROTECCION CIVIL

DEPENDENCIA AUXILIAR : 105 COORDINACIOIN MUNICIPAL DEPROTECCION CIVIL

ESTRUCTURA DEL INDICADOR

NOMBRE DEL INDICADOR : Porcentaje en las reuniones del Consejo Municipal de Protección Civil.

FORMULA DE CALCULO : (Reuniones del Consejo Municipal de Protección Civil celebradas/Reuniones del Consejo Municipal de Protección Civil programadas) *100

INTERPRETACION : Reuniones del consejo municipal de Protección Civil

DIMENSION QUE ATIENDE : Eficiencia **FRECUENCIA DE MEDICION :** Semestral

DESCRIPCION DEL FACTOR DE COMPARACION : Actas Firmadas por los integrantes del Consejo Municipal

AMBITO GEOGRAFICO : MUNICIPIO

COBERTURA : TODO EL MUNICIPIO

LINEA BASE : 4

COMPORTAMIENTO DE LAS VARIABLES DURANTE EL CUARTO TRIMESTRE

VARIABLE DEL INDICADOR	UNIDAD DE MEDIDA	TIPO DE OPERACION	META ANUAL	AVANCE TRIMESTRAL				AVANCE ACUMULADO			
				PROG.	%	ALCAN.	%	PROG.	%	ALCAN.	%
R.C.M.P.C.CE.	REUNIONES	Sumable	4.00	2.00	50.00	0.00	0.00	4.00	100.00	0.00	0.00
R.C.M.P.C.P.	REUNIONES	Constante	4.00	4.00	100.00	0.00	0.00	4.00	100.00	0.00	0.00



Presupuesto Basado en Resultados Municipal

Trimestre : CUARTO

ENTE PUBLICO: CAPULHUAC No.: 0070

Pbrm-08b FICHA TECNICA DE SEGUIMIENTO DE INDICADORES 2025 ESTRATEGICOS O DE GESTION

COMPORTAMIENTO DEL INDICADOR

DESCRIPCION DE LA META ANUAL:

Actas de acuerdos de las reuniones del Consejo Municipal de Protección Civil.

META ANUAL	CUARTO TRIMESTRE							
	AVANCE TRIMESTRAL				AVANCE ACUMULADO			
	PROG.	ALC.	EF%	SEMAFORO	PROG.	ALC.	EF%	SEMAFORO
4.00	2.00	0.00	0.00	Crítico	4.00	0.00	0.00	Crítico

DESCRIPCION DE RESULTADOS Y JUSTIFICACION EN SU CASO DE VARIACION SUPERIOR A + - 10 POR CIENTO RESPECTO A LO PROGRAMADO

EVALUACION DEL INDICADOR

ELABORO

TUMB. IRIS J. VARA JUAREZ
COORDINADORA DE PROTECCION CIVIL Y BOMBEROS

VALIDO

L.C. FABIOLA ÁLVAREZ RUEDAS
TITULAR DE LA UIPPE



Presupuesto Basado en Resultados Municipal

Trimestre :	CUARTO
--------------------	---------------

ENTE PUBLICO: CAPULHUAC	No.: 0070
-------------------------	-----------

Pbrm-08b	FICHA TECNICA DE SEGUIMIENTO DE INDICADORES 2025 ESTRATEGICOS O DE GESTION
----------	--

PILAR TEMATICO / EJE TRANSVERSAL : Eje Transversal 2. Construcción de la paz y seguridad

TEMA DE DESARROLLO : Gestión integral de riesgos y protección civil

PROGRAMA PRESUPUESTARIO : 01070201 Protección civil y gestión integral del riesgo

PROYECTO : 0102 Identificación, sistematización y atlas de riesgos

OBJETIVO DEL PROGRAMA PRESUPUESTARIO : Engloba los proyectos que integran acciones dirigidas a la protección de la vida e integridad física de las personas, a través de la capacitación y organización de la sociedad, para evitar y reducir los daños por accidentes, siniestros, desastres y catástrofes y fomentar la cultura de autoprotección, prevención y solidaridad en las tareas de auxilio y recuperación entre la población, así como proteger la infraestructura urbana básica y el medio ambiente.

DEPENDENCIA GENERAL : T00 PROTECCION CIVIL

DEPENDENCIA AUXILIAR : 105 COORDINACIOIN MUNICIPAL DEPROTECCION CIVIL

ESTRUCTURA DEL INDICADOR

NOMBRE DEL INDICADOR : Porcentaje en el seguimiento de acuerdos del Consejo Municipal de Protección Civil.

FORMULA DE CALCULO : (Acuerdos del Consejo de Protección Civil municipal registrados/Total de acuerdos del Consejo de Protección Civil programados) *100

INTERPRETACION : Se refiere al seguimiento de los acuerdos del CMPC

DIMENCION QUE ATIENDE : Eficiencia **FRECUENCIA DE MEDICION :** Trimestral

DESCRIPCION DEL FACTOR DE COMPARACION : Informe de las sesiones de los acuerdos del Consejo Municipal de OC

AMBITO GEOGRAFICO : MUNICIPIO

COBERTURA : TODO EL MUNICIPIO

LINEA BASE : 4

COMPORTAMIENTO DE LAS VARIABLES DURANTE EL CUARTO TRIMESTRE

VARIABLE DEL INDICADOR	UNIDAD DE MEDIDA	TIPO DE OPERACION	META ANUAL	AVANCE TRIMESTRAL				AVANCE ACUMULADO			
				PROG.	%	ALCAN.	%	PROG.	%	ALCAN.	%
A.C.P.C.M.RE.	ACUERDO	Sumable	8.00	2.00	25.00	0.00	0.00	8.00	100.00	6.00	75.00
T.A.C.P.C.PR.	SIN INFORMACION	Constante	8.00	8.00	100.00	0.00	0.00	8.00	100.00	0.00	0.00



Presupuesto Basado en Resultados Municipal

Trimestre : CUARTO

ENTE PUBLICO: CAPULHUAC No.: 0070

PbrM-08b FICHA TECNICA DE SEGUIMIENTO DE INDICADORES 2025 ESTRATEGICOS O DE GESTION

COMPORTAMIENTO DEL INDICADOR

DESCRIPCION DE LA META ANUAL:

Reporte de los acuerdos del Consejo Municipal de Protección Civil Municipal.

META ANUAL	CUARTO TRIMESTE							
	AVANCE TRIMESTRAL				AVANCE ACUMULADO			
	PROG.	ALC.	EF%	SEMAFORO	PROG.	ALC.	EF%	SEMAFORO
8.00	2.00	0.00	0.00	Crítico	8.00	6.00	75.00	Regular

DESCRIPCION DE RESULTADOS Y JUSTIFICACION EN SU CASO DE VARIACION SUPERIOR A + - 10 POR CIENTO RESPECTO A LO PROGRAMADO

corresponde al informe que contiene los acuerdos en las sesiones de proteccion civil

EVALUACION DEL INDICADOR

se cumple con la meta

ELABORO

TUMB. IRIS J. VARA JUAREZ
COORDINADORA DE PROTECCION CIVIL Y BOMBEROS

VALIDO

L.C. FABIOLA ÁLVAREZ RUEDAS
TITULAR DE LA UIPPE



Presupuesto Basado en Resultados Municipal

Trimestre :	CUARTO
--------------------	---------------

ENTE PUBLICO: CAPULHUAC	No.: 0070
-------------------------	-----------

PbRM-08b	FICHA TECNICA DE SEGUIMIENTO DE INDICADORES 2025 ESTRATEGICOS O DE GESTION
----------	--

PILAR TEMATICO / EJE TRANSVERSAL : Eje 1. Cero corrupción y gobierno del pueblo y para el pueblo Estado de derecho y austeridad

TEMA DE DESARROLLO : Estado de derecho y cultura de la legalidad

PROGRAMA PRESUPUESTARIO : 01080101 Protección jurídica de las personas

PROYECTO : 0201 Actualización y operación del registro civil

OBJETIVO DEL PROGRAMA PRESUPUESTARIO : Conjunto de acciones para el fortalecimiento de la certeza jurídica, edificando una alianza entre los distintos órdenes de gobierno y la población, a fin de consolidar una cultura de legalidad que impacte en la prevención del delito.

DEPENDENCIA GENERAL : D00 SECRETARIA DEL AYUNTAMIENTO

DEPENDENCIA AUXILIAR : 109 REGISTRO CIVIL

ESTRUCTURA DEL INDICADOR

NOMBRE DEL INDICADOR : Tasa de variación porcentual de convenios de colaboración intergubernamentales firmados.

FORMULA DE CALCULO : ((Convenios celebrados con los ámbitos federal y estatal para garantizar acciones que ofrezcan certeza jurídica en año actual/ Convenios celebrados con los ámbitos federal y estatal para garantizar acciones que ofrezcan certeza jurídica en el año anterior)- 1) *100

INTERPRETACION : Se refiere a los convenios celebrados en materia de registro civil

DIMENSION QUE ATIENDE : Eficacia **FRECUENCIA DE MEDICION :** Anual

DESCRIPCION DEL FACTOR DE COMPARACION : Son aquellos convenios celebrados con el gobierno federal o estatal

AMBITO GEOGRAFICO : MUNICIPIO

COBERTURA : TODO EL MUNICIPIO

LINEA BASE : 1

COMPORTAMIENTO DE LAS VARIABLES DURANTE EL CUARTO TRIMESTRE

VARIABLE DEL INDICADOR	UNIDAD DE MEDIDA	TIPO DE OPERACION	META ANUAL	AVANCE TRIMESTRAL				AVANCE ACUMULADO			
				PROG.	%	ALCAN.	%	PROG.	%	ALCAN.	%
CO.C.A.F.E.G.A.O.C.J.A. ACT.	INFORME	Sumable	4.00	4.00	100.00	0.00	0.00	4.00	100.00	0.00	0.00
CO.C.A.F.E.G.A.O.C.J.A. ANT.	INFORME	Constante	4.00	4.00	100.00	0.00	0.00	4.00	100.00	0.00	0.00



Presupuesto Basado en Resultados Municipal

Trimestre : CUARTO

ENTE PUBLICO: CAPULHUAC No.: 0070

Pbrm-08b FICHA TECNICA DE SEGUIMIENTO DE INDICADORES 2025 ESTRATEGICOS O DE GESTION

COMPORTAMIENTO DEL INDICADOR

DESCRIPCION DE LA META ANUAL:

Convenios de coordinación entre los tres órdenes de gobierno.

META ANUAL	CUARTO TRIMESTRE							
	AVANCE TRIMESTRAL				AVANCE ACUMULADO			
	PROG.	ALC.	EF%	SEMAFORO	PROG.	ALC.	EF%	SEMAFORO
4.00	4.00	0.00	0.00	Crítico	4.00	0.00	0.00	Crítico

DESCRIPCION DE RESULTADOS Y JUSTIFICACION EN SU CASO DE VARIACION SUPERIOR A + - 10 POR CIENTO RESPECTO A LO PROGRAMADO

EVALUACION DEL INDICADOR

ELABORO

LIC. RODOLFO HERNANDEZ CASTRO
OFICIAL DEL REGISTRO CIVIL

VALIDO

L.C. FABIOLA ÁLVAREZ RUEDAS
TITULAR DE LA UIPPE



Presupuesto Basado en Resultados Municipal

Trimestre :	CUARTO
--------------------	---------------

ENTE PUBLICO: CAPULHUAC	No.: 0070
-------------------------	-----------

Pbrm-08b	FICHA TECNICA DE SEGUIMIENTO DE INDICADORES 2025 ESTRATEGICOS O DE GESTION
----------	--

PILAR TEMATICO / EJE TRANSVERSAL : Eje 1. Cero corrupción y gobierno del pueblo y para el pueblo Estado de derecho y austeridad

TEMA DE DESARROLLO : Estado de derecho y cultura de la legalidad

PROGRAMA PRESUPUESTARIO : 01080101 Protección jurídica de las personas

PROYECTO : 0201 Actualización y operación del registro civil

OBJETIVO DEL PROGRAMA PRESUPUESTARIO : Conjunto de acciones para el fortalecimiento de la certeza jurídica, edificando una alianza entre los distintos órdenes de gobierno y la población, a fin de consolidar una cultura de legalidad que impacte en la prevención del delito.

DEPENDENCIA GENERAL : D00 SECRETARIA DEL AYUNTAMIENTO

DEPENDENCIA AUXILIAR : 109 REGISTRO CIVIL

ESTRUCTURA DEL INDICADOR

NOMBRE DEL INDICADOR : Tasa de variación porcentual de derechos y obligaciones jurídicas difundidos a la población.

FORMULA DE CALCULO : $((\text{Derechos y obligaciones jurídicas difundidas a la población en el año actual} / \text{Derechos y obligaciones jurídicas difundidas a la población en el año anterior}) - 1) * 100$

INTERPRETACION : Difusion de los servicios que presta el registro civil

DIMENSION QUE ATIENDE : Eficacia **FRECUENCIA DE MEDICION :** Anual

DESCRIPCION DEL FACTOR DE COMPARACION : DERECHOS Y OBLIGACIONES JURÍDICAS DIFUNDIDAS A LA POBLACIÓN EN EL AÑO ACTUAL

AMBITO GEOGRAFICO : MUNICIPIO

COBERTURA : TODO EL MUNICIPIO

LINEA BASE : 4

COMPORTAMIENTO DE LAS VARIABLES DURANTE EL CUARTO TRIMESTRE

VARIABLE DEL INDICADOR	UNIDAD DE MEDIDA	TIPO DE OPERACION	META ANUAL	AVANCE TRIMESTRAL				AVANCE ACUMULADO			
				PROG.	%	ALCAN.	%	PROG.	%	ALCAN.	%
DE.O.J.D.P.A.ACT.	INFORME	Sumable	3,500.00	3,500.00	100.00	0.00	0.00	3,500.00	100.00	0.00	0.00
DE.O.J.D.P.A.ANT.	INFORME	Constante	3,500.00	3,500.00	100.00	0.00	0.00	3,500.00	100.00	0.00	0.00



Presupuesto Basado en Resultados Municipal

Trimestre : CUARTO

ENTE PUBLICO: CAPULHUAC No.: 0070

Pbrm-08b FICHA TECNICA DE SEGUIMIENTO DE INDICADORES 2025 ESTRATEGICOS O DE GESTION

COMPORTAMIENTO DEL INDICADOR

DESCRIPCION DE LA META ANUAL:

Testimonios documentales de la difusión de los derechos y obligaciones jurídicas de la población.

META ANUAL	CUARTO TRIMESTE							
	AVANCE TRIMESTRAL				AVANCE ACUMULADO			
	PROG.	ALC.	EF%	SEMAFORO	PROG.	ALC.	EF%	SEMAFORO
3,500.00	3,500.00	0.00	0.00	Crítico	3,500.00	0.00	0.00	Crítico

DESCRIPCION DE RESULTADOS Y JUSTIFICACION EN SU CASO DE VARIACION SUPERIOR A + - 10 POR CIENTO RESPECTO A LO PROGRAMADO

EVALUACION DEL INDICADOR

ELABORO

LIC. RODOLFO HERNANDEZ CASTRO
OFICIAL DEL REGISTRO CIVIL

VALIDO

L.C. FABIOLA ÁLVAREZ RUEDAS
TITULAR DE LA UIPPE



Presupuesto Basado en Resultados Municipal

Trimestre :	CUARTO
--------------------	---------------

ENTE PUBLICO: CAPULHUAC	No.: 0070
-------------------------	-----------

PbrM-08b	FICHA TECNICA DE SEGUIMIENTO DE INDICADORES 2025 ESTRATEGICOS O DE GESTION
----------	--

PILAR TEMATICO / EJE TRANSVERSAL : Eje 1. Cero corrupción y gobierno del pueblo y para el pueblo Estado de derecho y austeridad

TEMA DE DESARROLLO : Estado de derecho y cultura de la legalidad

PROGRAMA PRESUPUESTARIO : 01080101 Protección jurídica de las personas

PROYECTO : 0201 Actualización y operación del registro civil

OBJETIVO DEL PROGRAMA PRESUPUESTARIO : Conjunto de acciones para el fortalecimiento de la certeza jurídica, edificando una alianza entre los distintos órdenes de gobierno y la población, a fin de consolidar una cultura de legalidad que impacte en la prevención del delito.

DEPENDENCIA GENERAL : D00 SECRETARIA DEL AYUNTAMIENTO

DEPENDENCIA AUXILIAR : 109 REGISTRO CIVIL

ESTRUCTURA DEL INDICADOR

NOMBRE DEL INDICADOR : Porcentaje de asesorías jurídicas otorgadas a la población.

FORMULA DE CALCULO : (Asesorías jurídicas otorgadas a la población/Asesorías jurídicas programadas) *100

INTERPRETACION : Se refiere al total de las asesorias juridicas otorgadas

DIMENSION QUE ATIENDE : Eficiencia **FRECUENCIA DE MEDICION :** Semestral

DESCRIPCION DEL FACTOR DE COMPARACION : ASESORÍAS JURÍDICAS OTORGADAS A LA POBLACIÓN

AMBITO GEOGRAFICO : MUNICIPIO

COBERTURA : TODO EL MUNICIPIO

LINEA BASE : 2600

COMPORTAMIENTO DE LAS VARIABLES DURANTE EL CUARTO TRIMESTRE

VARIABLE DEL INDICADOR	UNIDAD DE MEDIDA	TIPO DE OPERACION	META ANUAL	AVANCE TRIMESTRAL				AVANCE ACUMULADO			
				PROG.	%	ALCAN.	%	PROG.	%	ALCAN.	%
A.J.O.PO.	ASESORIAS	Sumable	2,600.00	600.00	23.08	0.00	0.00	2,600.00	100.00	630.00	24.23
AS.JU.PR.	ASESORIAS	Constante	2,600.00	2,600.00	100.00	0.00	0.00	2,600.00	100.00	0.00	0.00



Presupuesto Basado en Resultados Municipal

Trimestre : CUARTO

ENTE PUBLICO: CAPULHUAC No.: 0070

Pbrm-08b FICHA TECNICA DE SEGUIMIENTO DE INDICADORES 2025 ESTRATEGICOS O DE GESTION

COMPORTAMIENTO DEL INDICADOR

DESCRIPCION DE LA META ANUAL:

Bitacorras de asistencias jurídicas brindadas a la población.

META ANUAL	CUARTO TRIMESTE							
	AVANCE TRIMESTRAL				AVANCE ACUMULADO			
	PROG.	ALC.	EF%	SEMAFORO	PROG.	ALC.	EF%	SEMAFORO
2,600.00	600.00	0.00	0.00	Crítico	2,600.00	630.00	24.23	Crítico

DESCRIPCION DE RESULTADOS Y JUSTIFICACION EN SU CASO DE VARIACION SUPERIOR A + - 10 POR CIENTO RESPECTO A LO PROGRAMADO

se cumplio con un total de 630 asesorias otorgadas

EVALUACION DEL INDICADOR

se cumplio con la meta y se encuentra en verde

ELABORO

LIC. RODOLFO HERNANDEZ CASTRO
OFICIAL DEL REGISTRO CIVIL

VALIDO

L.C. FABIOLA ÁLVAREZ RUEDAS
TITULAR DE LA UIPPE



Presupuesto Basado en Resultados Municipal

Trimestre :	CUARTO
--------------------	---------------

ENTE PUBLICO: CAPULHUAC	No.: 0070
-------------------------	-----------

PBRM-08b	FICHA TECNICA DE SEGUIMIENTO DE INDICADORES 2025 ESTRATEGICOS O DE GESTION
----------	--

PILAR TEMATICO / EJE TRANSVERSAL : Eje 1. Cero corrupción y gobierno del pueblo y para el pueblo Estado de derecho y austeridad

TEMA DE DESARROLLO : Estado de derecho y cultura de la legalidad

PROGRAMA PRESUPUESTARIO : 01080101 Protección jurídica de las personas

PROYECTO : 0201 Actualización y operación del registro civil

OBJETIVO DEL PROGRAMA PRESUPUESTARIO : Conjunto de acciones para el fortalecimiento de la certeza jurídica, edificando una alianza entre los distintos órdenes de gobierno y la población, a fin de consolidar una cultura de legalidad que impacte en la prevención del delito.

DEPENDENCIA GENERAL : D00 SECRETARIA DEL AYUNTAMIENTO

DEPENDENCIA AUXILIAR : 109 REGISTRO CIVIL

ESTRUCTURA DEL INDICADOR

NOMBRE DEL INDICADOR : Porcentaje de asistencias jurídicas fundamentadas y motivadas brindadas a la población.

FORMULA DE CALCULO : (Asistencias jurídicas fundamentadas y motivadas brindadas a la población/Asistencias jurídicas fundamentadas y motivadas programadas a brindar a la población) *100

INTERPRETACION : Se refiere al total de asistencias juridicas

DIMENSION QUE ATIENDE : Eficiencia **FRECUENCIA DE MEDICION :** Trimestral

DESCRIPCION DEL FACTOR DE COMPARACION : Se refiere a los registros de las asesorias que se han otorgado

AMBITO GEOGRAFICO : MUNICIPIO

COBERTURA : TODO EL MUNICIPIO

LINEA BASE : 2600

COMPORTAMIENTO DE LAS VARIABLES DURANTE EL CUARTO TRIMESTRE

VARIABLE DEL INDICADOR	UNIDAD DE MEDIDA	TIPO DE OPERACION	META ANUAL	AVANCE TRIMESTRAL				AVANCE ACUMULADO			
				PROG.	%	ALCAN.	%	PROG.	%	ALCAN.	%
A.J.F.M.B.PO.	ASESORIAS	Sumable	2,600.00	500.00	19.23	0.00	0.00	2,600.00	100.00	2,180.00	83.85
A.J.F.M.P.B.PO.	ASESORIAS	Constante	2,600.00	2,600.00	100.00	0.00	0.00	2,600.00	100.00	0.00	0.00



Presupuesto Basado en Resultados Municipal

Trimestre : CUARTO

ENTE PUBLICO: CAPULHUAC No. : 0070

PbrM-08b FICHA TECNICA DE SEGUIMIENTO DE INDICADORES 2025 ESTRATEGICOS O DE GESTION

COMPORTAMIENTO DEL INDICADOR

DESCRIPCION DE LA META ANUAL:

Bitacorras de asistencias jurídicas brindadas a la población.

META ANUAL	CUARTO TRIMESTRE							
	AVANCE TRIMESTRAL				AVANCE ACUMULADO			
	PROG.	ALC.	EF%	SEMAFORO	PROG.	ALC.	EF%	SEMAFORO
2,600.00	500.00	0.00	0.00	Crítico	2,600.00	2,180.00	83.85	Regular

DESCRIPCION DE RESULTADOS Y JUSTIFICACION EN SU CASO DE VARIACION SUPERIOR A + - 10 POR CIENTO RESPECTO A LO PROGRAMADO

se cumplieron las asesorias con 750

EVALUACION DEL INDICADOR

se cumplio con la meta

ELABORO

LIC. RODOLFO HERNANDEZ CASTRO
OFICIAL DEL REGISTRO CIVIL

VALIDO

L.C. FABIOLA ÁLVAREZ RUEDAS
TITULAR DE LA UIPPE



Presupuesto Basado en Resultados Municipal

Trimestre :	CUARTO
--------------------	---------------

ENTE PUBLICO: CAPULHUAC	No.: 0070
-------------------------	-----------

Pbrm-08b	FICHA TECNICA DE SEGUIMIENTO DE INDICADORES 2025 ESTRATEGICOS O DE GESTION
----------	--

PILAR TEMATICO / EJE TRANSVERSAL : Eje 1. Cero corrupción y gobierno del pueblo y para el pueblo Estado de derecho y austeridad

TEMA DE DESARROLLO : Un gobierno cercano a la gente, el poder de servir

PROGRAMA PRESUPUESTARIO : 01080102 Modernización del catastro mexiquense

PROYECTO : 0101 Servicios e información catastral estatal y municipal

OBJETIVO DEL PROGRAMA PRESUPUESTARIO : Engloba las acciones que se llevan a cabo por los gobiernos municipales en los procesos de registro de bienes inmuebles en el territorio estatal, así como determinar extensión geográfica y valor catastral por demarcación que definan la imposición fiscal.

DEPENDENCIA GENERAL : L00 TESORERIA

DEPENDENCIA AUXILIAR : 118 CATASTRO MUNICIPAL

ESTRUCTURA DEL INDICADOR

NOMBRE DEL INDICADOR : Tasa de variación en el número de predios registrados en el padrón catastral.

FORMULA DE CALCULO : $((\text{Predios registrados en el padrón catastral en el año actual} / \text{Predios registrados en el padrón catastral en el año anterior}) - 1) * 100$

INTERPRETACION : Muestra el incremento del padrón catastral mediante acciones de regularización y actualización

DIMENSION QUE ATIENDE : Eficacia **FRECUENCIA DE MEDICION :** Anual

DESCRIPCION DEL FACTOR DE COMPARACION : Sistema de Gestioncatastral años 2024

AMBITO GEOGRAFICO : MUNICIPIO

COBERTURA : TODO EL MUNICIPIO

LINEA BASE : 60

COMPORTAMIENTO DE LAS VARIABLES DURANTE EL CUARTO TRIMESTRE

VARIABLE DEL INDICADOR	UNIDAD DE MEDIDA	TIPO DE OPERACION	META ANUAL	AVANCE TRIMESTRAL				AVANCE ACUMULADO			
				PROG.	%	ALCAN.	%	PROG.	%	ALCAN.	%
PR.R.P.C.A.ACT.	PREDIOS	Sumable	80.00	80.00	100.00	0.00	0.00	80.00	100.00	0.00	0.00
PR.R.P.C.A.ANT.	PREDIOS	Constante	60.00	60.00	100.00	0.00	0.00	60.00	100.00	0.00	0.00



Presupuesto Basado en Resultados Municipal

Trimestre : CUARTO

ENTE PUBLICO: CAPULHUAC No.: 0070

Pbrm-08b FICHA TECNICA DE SEGUIMIENTO DE INDICADORES 2025 ESTRATEGICOS O DE GESTION

COMPORTAMIENTO DEL INDICADOR

DESCRIPCION DE LA META ANUAL:

Comparativo de los padrones catastrales de los dos últimos años

META ANUAL	CUARTO TRIMESTRE							
	AVANCE TRIMESTRAL				AVANCE ACUMULADO			
	PROG.	ALC.	EF%	SEMAFORO	PROG.	ALC.	EF%	SEMAFORO
80.00	80.00	0.00	0.00	Crítico	80.00	0.00	0.00	Crítico

DESCRIPCION DE RESULTADOS Y JUSTIFICACION EN SU CASO DE VARIACION SUPERIOR A + - 10 POR CIENTO RESPECTO A LO PROGRAMADO

EVALUACION DEL INDICADOR

ELABORO

C. ALEJANDRO MAYOLO QUIROZ GONZALEZ
COORDINADOR DE CATASTRO

VALIDO

L.C. FABIOLA ÁLVAREZ RUEDAS
TITULAR DE LA UIPPE



Presupuesto Basado en Resultados Municipal

Trimestre :	CUARTO
--------------------	---------------

ENTE PUBLICO: CAPULHUAC	No.: 0070
-------------------------	-----------

PBRM-08b	FICHA TECNICA DE SEGUIMIENTO DE INDICADORES 2025 ESTRATEGICOS O DE GESTION
----------	--

PILAR TEMATICO / EJE TRANSVERSAL : Eje 1. Cero corrupción y gobierno del pueblo y para el pueblo Estado de derecho y austeridad

TEMA DE DESARROLLO : Un gobierno cercano a la gente, el poder de servir

PROGRAMA PRESUPUESTARIO : 01080102 Modernización del catastro mexiquense

PROYECTO : 0101 Servicios e información catastral estatal y municipal

OBJETIVO DEL PROGRAMA PRESUPUESTARIO : Engloba las acciones que se llevan a cabo por los gobiernos municipales en los procesos de registro de bienes inmuebles en el territorio estatal, así como determinar extensión geográfica y valor catastral por demarcación que definan la imposición fiscal.

DEPENDENCIA GENERAL : L00 TESORERIA

DEPENDENCIA AUXILIAR : 118 CATASTRO MUNICIPAL

ESTRUCTURA DEL INDICADOR

NOMBRE DEL INDICADOR : Tasa de variación porcentual de predios regularizados.

FORMULA DE CALCULO : ((Predios regularizados en el año actual/Predios regularizados en el año anterior)-1) *100

INTERPRETACION : Muestra la tasa de variación porcentual de los predios regularizados que se registran en el padrón catastral municipal.

DIMENSION QUE ATIENDE : Eficacia **FRECUENCIA DE MEDICION :** Anual

DESCRIPCION DEL FACTOR DE COMPARACION : Muestra la tasa de variación porcentual de los predios regularizados que se registran en el padrón catastral municipal.

AMBITO GEOGRAFICO : MUNICIPIO

COBERTURA : TODO EL MUNICIPIO

LINEA BASE : 60

COMPORTAMIENTO DE LAS VARIABLES DURANTE EL CUARTO TRIMESTRE

VARIABLE DEL INDICADOR	UNIDAD DE MEDIDA	TIPO DE OPERACION	META ANUAL	AVANCE TRIMESTRAL				AVANCE ACUMULADO			
				PROG.	%	ALCAN.	%	PROG.	%	ALCAN.	%
PR.R.A.ACT.	PREDIOS	Sumable	80.00	80.00	100.00	0.00	0.00	80.00	100.00	0.00	0.00
PR.R.A.ANT.	PREDIOS	Constante	60.00	60.00	100.00	0.00	0.00	60.00	100.00	0.00	0.00



Presupuesto Basado en Resultados Municipal

Trimestre : CUARTO

ENTE PUBLICO: CAPULHUAC No.: 0070

PbrM-08b FICHA TECNICA DE SEGUIMIENTO DE INDICADORES 2025 ESTRATEGICOS O DE GESTION

COMPORTAMIENTO DEL INDICADOR

DESCRIPCION DE LA META ANUAL:

Comparación de los predios inscritos en el padrón catastral mexiquense.

META ANUAL	CUARTO TRIMESTRE							
	AVANCE TRIMESTRAL				AVANCE ACUMULADO			
	PROG.	ALC.	EF%	SEMAFORO	PROG.	ALC.	EF%	SEMAFORO
80.00	80.00	0.00	0.00	Crítico	80.00	0.00	0.00	Crítico

DESCRIPCION DE RESULTADOS Y JUSTIFICACION EN SU CASO DE VARIACION SUPERIOR A + - 10 POR CIENTO RESPECTO A LO PROGRAMADO

EVALUACION DEL INDICADOR

ELABORO

C. ALEJANDRO MAYOLO QUIROZ GONZALEZ
COORDINADOR DE CATASTRO

VALIDO

L.C. FABIOLA ÁLVAREZ RUEDAS
TITULAR DE LA UIPPE



Presupuesto Basado en Resultados Municipal

Trimestre :	CUARTO
--------------------	---------------

ENTE PUBLICO: CAPULHUAC	No.: 0070
-------------------------	-----------

Pbrm-08b	FICHA TECNICA DE SEGUIMIENTO DE INDICADORES 2025 ESTRATEGICOS O DE GESTION
----------	--

PILAR TEMATICO / EJE TRANSVERSAL : Eje 1. Cero corrupción y gobierno del pueblo y para el pueblo Estado de derecho y austeridad

TEMA DE DESARROLLO : Un gobierno cercano a la gente, el poder de servir

PROGRAMA PRESUPUESTARIO : 01080102 Modernización del catastro mexiquense

PROYECTO : 0101 Servicios e información catastral estatal y municipal

OBJETIVO DEL PROGRAMA PRESUPUESTARIO : Engloba las acciones que se llevan a cabo por los gobiernos municipales en los procesos de registro de bienes inmuebles en el territorio estatal, así como determinar extensión geográfica y valor catastral por demarcación que definan la imposición fiscal.

DEPENDENCIA GENERAL : L00 TESORERIA

DEPENDENCIA AUXILIAR : 118 CATASTRO MUNICIPAL

ESTRUCTURA DEL INDICADOR

NOMBRE DEL INDICADOR : Porcentaje de servicios catastrales atendidos.

FORMULA DE CALCULO : (Servicios catastrales atendidos a la población/Servicios catastrales solicitados por la población) *100

INTERPRETACION : Se refiere al total de los servicios catastrales

DIMENSION QUE ATIENDE : Eficiencia **FRECUENCIA DE MEDICION :** Semestral

DESCRIPCION DEL FACTOR DE COMPARACION : Registro de los servicios catastrales solicitados.

AMBITO GEOGRAFICO : MUNICIPIO

COBERTURA : TODO EL MUNICIPIO

LINEA BASE : 130

COMPORTAMIENTO DE LAS VARIABLES DURANTE EL CUARTO TRIMESTRE

VARIABLE DEL INDICADOR	UNIDAD DE MEDIDA	TIPO DE OPERACION	META ANUAL	AVANCE TRIMESTRAL				AVANCE ACUMULADO			
				PROG.	%	ALCAN.	%	PROG.	%	ALCAN.	%
S.C.A.PO.	SERVICIOS	Sumable	130.00	65.00	50.00	0.00	0.00	130.00	100.00	0.00	0.00
S.C.S.PO.	SERVICIOS	Constante	130.00	130.00	100.00	0.00	0.00	130.00	100.00	0.00	0.00



Presupuesto Basado en Resultados Municipal

Trimestre : CUARTO

ENTE PUBLICO: CAPULHUAC No.: 0070

PbrM-08b FICHA TECNICA DE SEGUIMIENTO DE INDICADORES 2025 ESTRATEGICOS O DE GESTION

COMPORTAMIENTO DEL INDICADOR

DESCRIPCION DE LA META ANUAL:

Registro de los servicios catastrales solicitados.

META ANUAL	CUARTO TRIMESTRE							
	AVANCE TRIMESTRAL				AVANCE ACUMULADO			
	PROG.	ALC.	EF%	SEMAFORO	PROG.	ALC.	EF%	SEMAFORO
130.00	65.00	0.00	0.00	Crítico	130.00	0.00	0.00	Crítico

DESCRIPCION DE RESULTADOS Y JUSTIFICACION EN SU CASO DE VARIACION SUPERIOR A + - 10 POR CIENTO RESPECTO A LO PROGRAMADO

EVALUACION DEL INDICADOR

ELABORO

C. ALEJANDRO MAYOLO QUIROZ GONZALEZ
COORDINADOR DE CATASTRO

VALIDO

L.C. FABIOLA ÁLVAREZ RUEDAS
TITULAR DE LA UIPPE



Presupuesto Basado en Resultados Municipal

Trimestre :	CUARTO
--------------------	---------------

ENTE PUBLICO: CAPULHUAC	No.: 0070
-------------------------	-----------

PbRM-08b	FICHA TECNICA DE SEGUIMIENTO DE INDICADORES 2025 ESTRATEGICOS O DE GESTION
----------	--

PILAR TEMATICO / EJE TRANSVERSAL : Eje 1. Cero corrupción y gobierno del pueblo y para el pueblo Estado de derecho y austeridad

TEMA DE DESARROLLO : Un gobierno cercano a la gente, el poder de servir

PROGRAMA PRESUPUESTARIO : 01080102 Modernización del catastro mexiquense

PROYECTO : 0101 Servicios e información catastral estatal y municipal

OBJETIVO DEL PROGRAMA PRESUPUESTARIO : Engloba las acciones que se llevan a cabo por los gobiernos municipales en los procesos de registro de bienes inmuebles en el territorio estatal, así como determinar extensión geográfica y valor catastral por demarcación que definan la imposición fiscal.

DEPENDENCIA GENERAL : L00 TESORERIA

DEPENDENCIA AUXILIAR : 118 CATASTRO MUNICIPAL

ESTRUCTURA DEL INDICADOR

NOMBRE DEL INDICADOR : Porcentaje de solicitudes de trámite catastral recibidas.

FORMULA DE CALCULO : (Solicitudes de trámite catastral recibidas/Solicitudes de trámite catastral programadas) *100

INTERPRETACION : Porcentaje de solicitudes de trámite catastral recibidas.

DIMENSION QUE ATIENDE : Eficiencia **FRECUENCIA DE MEDICION :** Trimestral

DESCRIPCION DEL FACTOR DE COMPARACION : Muestra la atención a las solicitudes de trámite catastral presentadas por la ciudadanía

AMBITO GEOGRAFICO : MUNICIPIO

COBERTURA : TODO EL MUNICIPIO

LINEA BASE : 130

COMPORTAMIENTO DE LAS VARIABLES DURANTE EL CUARTO TRIMESTRE

VARIABLE DEL INDICADOR	UNIDAD DE MEDIDA	TIPO DE OPERACION	META ANUAL	AVANCE TRIMESTRAL				AVANCE ACUMULADO			
				PROG.	%	ALCAN.	%	PROG.	%	ALCAN.	%
S.T.C.RE.	SOLICITUDES	Sumable	130.00	35.00	26.92	0.00	0.00	130.00	100.00	115.00	88.46
S.T.C.PR.	SOLICITUDES	Constante	130.00	130.00	100.00	0.00	0.00	130.00	100.00	0.00	0.00



Presupuesto Basado en Resultados Municipal

Trimestre : CUARTO

ENTE PUBLICO: CAPULHUAC No.: 0070

Pbrm-08b FICHA TECNICA DE SEGUIMIENTO DE INDICADORES 2025 ESTRATEGICOS O DE GESTION

COMPORTAMIENTO DEL INDICADOR

DESCRIPCION DE LA META ANUAL:

Registro de solicitudes catastrales.

META ANUAL	CUARTO TRIMESTRE							
	AVANCE TRIMESTRAL				AVANCE ACUMULADO			
	PROG.	ALC.	EF%	SEMAFORO	PROG.	ALC.	EF%	SEMAFORO
130.00	35.00	0.00	0.00	Crítico	130.00	115.00	88.46	Regular

DESCRIPCION DE RESULTADOS Y JUSTIFICACION EN SU CASO DE VARIACION SUPERIOR A + - 10 POR CIENTO RESPECTO A LO PROGRAMADO

atenciones a la ciudadanía

EVALUACION DEL INDICADOR

se cumplio con la meta

ELABORO

C. ALEJANDRO MAYOLO QUIROZ GONZALEZ
COORDINADOR DE CATASTRO

VALIDO

L.C. FABIOLA ÁLVAREZ RUEDAS
TITULAR DE LA UIPPE



Presupuesto Basado en Resultados Municipal

Trimestre :	CUARTO
--------------------	---------------

ENTE PUBLICO: CAPULHUAC	No.: 0070
-------------------------	-----------

Pbrm-08b	FICHA TECNICA DE SEGUIMIENTO DE INDICADORES 2025 ESTRATEGICOS O DE GESTION
----------	--

PILAR TEMATICO / EJE TRANSVERSAL : Eje 1. Cero corrupción y gobierno del pueblo y para el pueblo Estado de derecho y austeridad

TEMA DE DESARROLLO : Un gobierno cercano a la gente, el poder de servir

PROGRAMA PRESUPUESTARIO : 01080301 Comunicación pública y fortalecimiento informativo

PROYECTO : 0103 Difusión y comunicación institucional

OBJETIVO DEL PROGRAMA PRESUPUESTARIO : Difundir los valores y principios de gobierno, promoviendo la cultura de la información transparente y corresponsable entre gobierno, medios y sectores sociales, con pleno respeto a la libertad de expresión y mantener informada a la sociedad sobre las acciones gubernamentales, convocando su participación en asuntos de interés público.

DEPENDENCIA GENERAL : A01 COMUNICACION SOCIAL

DEPENDENCIA AUXILIAR : 103 COMUNICACION SOCIAL

ESTRUCTURA DEL INDICADOR

NOMBRE DEL INDICADOR : Tasa de variación en las acciones de difusión de información gubernamental en los medios de comunicación.

FORMULA DE CALCULO : ((Acciones de difusión de información gubernamental en los medios de comunicación realizados en el año actual/Acciones de difusión de la información gubernamental en los medios de comunicación efectuados en el año anterior)-1) *100

INTERPRETACION : Contribuir a la gobernanza, transparencia y rendición de cuentas a través de la difusión de la información gubernamental en los medios de comunicación y sectores sociales.

DIMENSION QUE ATIENDE : Eficacia **FRECUENCIA DE MEDICION :** Anual

DESCRIPCION DEL FACTOR DE COMPARACION : ACCIONES DE DIFUSIÓN DE INFORMACIÓN GUBERNAMENTAL EN LOS MEDIOS DE COMUNICACIÓN REALIZADOS EN EL AÑO ACTUAL

AMBITO GEOGRAFICO : MUNICIPIO

COBERTURA : TODO EL MUNICIPIO

LINEA BASE : 12

COMPORTAMIENTO DE LAS VARIABLES DURANTE EL CUARTO TRIMESTRE

VARIABLE DEL INDICADOR	UNIDAD DE MEDIDA	TIPO DE OPERACION	META ANUAL	AVANCE TRIMESTRAL				AVANCE ACUMULADO			
				PROG.	%	ALCAN.	%	PROG.	%	ALCAN.	%
A.D.I.G.M.C.R.A.ACT.	DIFUSION	Sumable	10.00	10.00	100.00	0.00	0.00	10.00	100.00	0.00	0.00
A.D.I.G.M.C.E.A.ANT.	DIFUSION	Constante	10.00	10.00	100.00	0.00	0.00	10.00	100.00	0.00	0.00



Presupuesto Basado en Resultados Municipal

Trimestre : CUARTO

ENTE PUBLICO: CAPULHUAC No.: 0070

PbrM-08b FICHA TECNICA DE SEGUIMIENTO DE INDICADORES 2025 ESTRATEGICOS O DE GESTION

COMPORTAMIENTO DEL INDICADOR

DESCRIPCION DE LA META ANUAL:

Sistemas de control de la información publicada en los medios de comunicación.

META ANUAL	CUARTO TRIMESTRE							
	AVANCE TRIMESTRAL				AVANCE ACUMULADO			
	PROG.	ALC.	EF%	SEMAFORO	PROG.	ALC.	EF%	SEMAFORO
10.00	10.00	0.00	0.00	Crítico	10.00	0.00	0.00	Crítico

DESCRIPCION DE RESULTADOS Y JUSTIFICACION EN SU CASO DE VARIACION SUPERIOR A + - 10 POR CIENTO RESPECTO A LO PROGRAMADO

EVALUACION DEL INDICADOR

ELABORO

C. IRVING GONZAGA ALTAMIRANO
COORDINADOR DE GOBIERNO DIGITAL Y COMUNICACION SOCIAL

VALIDO

L.C. FABIOLA ÁLVAREZ RUEDAS
TITULAR DE LA UIPPE



Presupuesto Basado en Resultados Municipal

Trimestre :	CUARTO
--------------------	---------------

ENTE PUBLICO: CAPULHUAC	No.: 0070
-------------------------	-----------

PbrM-08b	FICHA TECNICA DE SEGUIMIENTO DE INDICADORES 2025 ESTRATEGICOS O DE GESTION
----------	--

PILAR TEMATICO / EJE TRANSVERSAL : Eje 1. Cero corrupción y gobierno del pueblo y para el pueblo Estado de derecho y austeridad

TEMA DE DESARROLLO : Un gobierno cercano a la gente, el poder de servir

PROGRAMA PRESUPUESTARIO : 01080301 Comunicación pública y fortalecimiento informativo

PROYECTO : 0103 Difusión y comunicación institucional

OBJETIVO DEL PROGRAMA PRESUPUESTARIO : Difundir los valores y principios de gobierno, promoviendo la cultura de la información transparente y corresponsable entre gobierno, medios y sectores sociales, con pleno respeto a la libertad de expresión y mantener informada a la sociedad sobre las acciones gubernamentales, convocando su participación en asuntos de interés público.

DEPENDENCIA GENERAL : A01 COMUNICACION SOCIAL

DEPENDENCIA AUXILIAR : 103 COMUNICACION SOCIAL

ESTRUCTURA DEL INDICADOR

NOMBRE DEL INDICADOR : Tasa de variación de actividades de difusión sobre los valores, principios, obras y acciones del gobierno municipal.

FORMULA DE CALCULO : ((Eventos para fortalecer la comunicación e información pública dirigida a los habitantes del municipio realizados en el año actual/Eventos para fortalecer la comunicación e información pública dirigida a los habitantes del municipio realizados en el año anterior)-1) *100

INTERPRETACION : La población del municipio está informada sobre los valores, principios, obras y acciones del gobierno municipal.

DIMENSION QUE ATIENDE : Eficacia **FRECUENCIA DE MEDICION :** Anual

DESCRIPCION DEL FACTOR DE COMPARACION : EVENTOS PARA FORTALECER LA COMUNICACIÓN E INFORMACIÓN PÚBLICA DIRIGIDA A LOS HABITANTES DEL MUNICIPIO REALIZADOS EN EL AÑO ACTUAL

AMBITO GEOGRAFICO : MUNICIPIO

COBERTURA : SIN INFOTODO EL MUNICIPIORMACION

LINEA BASE : 4

COMPORTAMIENTO DE LAS VARIABLES DURANTE EL CUARTO TRIMESTRE

VARIABLE DEL INDICADOR	UNIDAD DE MEDIDA	TIPO DE OPERACION	META ANUAL	AVANCE TRIMESTRAL				AVANCE ACUMULADO			
				PROG.	%	ALCAN.	%	PROG.	%	ALCAN.	%
E.F.C.I.P.D.H.M.R.A.ACT.	EVENTOS	Sumable	4.00	4.00	100.00	0.00	0.00	4.00	100.00	0.00	0.00
E.F.C.I.P.D.H.M.R.A.ANT.	EVENTOS	Constante	4.00	4.00	100.00	0.00	0.00	4.00	100.00	0.00	0.00



Presupuesto Basado en Resultados Municipal

Trimestre : CUARTO

ENTE PUBLICO: CAPULHUAC No.: 0070

PbrM-08b FICHA TECNICA DE SEGUIMIENTO DE INDICADORES 2025 ESTRATEGICOS O DE GESTION

COMPORTAMIENTO DEL INDICADOR

DESCRIPCION DE LA META ANUAL:

Comparativo de los soportes informativos de comunicación pública.

META ANUAL	CUARTO TRIMESTRE							
	AVANCE TRIMESTRAL				AVANCE ACUMULADO			
	PROG.	ALC.	EF%	SEMAFORO	PROG.	ALC.	EF%	SEMAFORO
4.00	4.00	0.00	0.00	Crítico	4.00	0.00	0.00	Crítico

DESCRIPCION DE RESULTADOS Y JUSTIFICACION EN SU CASO DE VARIACION SUPERIOR A + - 10 POR CIENTO RESPECTO A LO PROGRAMADO

EVALUACION DEL INDICADOR

ELABORO

C. IRVING GONZAGA ALTAMIRANO
COORDINADOR DE GOBIERNO DIGITAL Y COMUNICACION SOCIAL

VALIDO

L.C. FABIOLA ÁLVAREZ RUEDAS
TITULAR DE LA UIPPE



Presupuesto Basado en Resultados Municipal

Trimestre :	CUARTO
--------------------	---------------

ENTE PUBLICO: CAPULHUAC	No.: 0070
-------------------------	-----------

PbrM-08b	FICHA TECNICA DE SEGUIMIENTO DE INDICADORES 2025 ESTRATEGICOS O DE GESTION
----------	--

PILAR TEMATICO / EJE TRANSVERSAL : Eje 1. Cero corrupción y gobierno del pueblo y para el pueblo Estado de derecho y austeridad

TEMA DE DESARROLLO : Un gobierno cercano a la gente, el poder de servir

PROGRAMA PRESUPUESTARIO : 01080301 Comunicación pública y fortalecimiento informativo

PROYECTO : 0103 Difusión y comunicación institucional

OBJETIVO DEL PROGRAMA PRESUPUESTARIO : Difundir los valores y principios de gobierno, promoviendo la cultura de la información transparente y corresponsable entre gobierno, medios y sectores sociales, con pleno respeto a la libertad de expresión y mantener informada a la sociedad sobre las acciones gubernamentales, convocando su participación en asuntos de interés público.

DEPENDENCIA GENERAL : A01 COMUNICACION SOCIAL

DEPENDENCIA AUXILIAR : 103 COMUNICACION SOCIAL

ESTRUCTURA DEL INDICADOR

NOMBRE DEL INDICADOR : Porcentaje de divulgación de planes y programas de acción gubernamental para instancias de gobierno y la sociedad.

FORMULA DE CALCULO : (Planes y programas de acción gubernamental divulgados/Total de planes de acción gubernamental que maneja la administración municipal) *100

INTERPRETACION : Se refiere al total de los planes y programas de acción gubernamental

DIMENSION QUE ATIENDE : Eficiencia **FRECUENCIA DE MEDICION :** Semestral

DESCRIPCION DEL FACTOR DE COMPARACION : Se compara la divulgación de los planes y programas con el total de planes que maneja la administración municipal

AMBITO GEOGRAFICO : MUNICIPIO

COBERTURA : TODO EL MUNICIPIO

LINEA BASE : 4

COMPORTAMIENTO DE LAS VARIABLES DURANTE EL CUARTO TRIMESTRE

VARIABLE DEL INDICADOR	UNIDAD DE MEDIDA	TIPO DE OPERACION	META ANUAL	AVANCE TRIMESTRAL				AVANCE ACUMULADO			
				PROG.	%	ALCAN.	%	PROG.	%	ALCAN.	%
P.P.A.G.D.	PLANES	Sumable	4.00	2.00	50.00	0.00	0.00	4.00	100.00	1.00	25.00
T.P.A.G.M.A.M.	PLANES	Constante	4.00	4.00	100.00	4.00	100.00	4.00	100.00	4.00	100.00



Presupuesto Basado en Resultados Municipal

Trimestre : CUARTO

ENTE PUBLICO: CAPULHUAC No.: 0070

PbrM-08b FICHA TECNICA DE SEGUIMIENTO DE INDICADORES 2025 ESTRATEGICOS O DE GESTION

COMPORTAMIENTO DEL INDICADOR

DESCRIPCION DE LA META ANUAL:

Acuses de recibo de los planes y programas de acción gubernamental difundidos.

META ANUAL	CUARTO TRIMESTE							
	AVANCE TRIMESTRAL				AVANCE ACUMULADO			
	PROG.	ALC.	EF%	SEMAFORO	PROG.	ALC.	EF%	SEMAFORO
4.00	2.00	0.00	0.00	Crítico	4.00	1.00	25.00	Crítico

DESCRIPCION DE RESULTADOS Y JUSTIFICACION EN SU CASO DE VARIACION SUPERIOR A + - 10 POR CIENTO RESPECTO A LO PROGRAMADO

Se llevo a cabo el informe de 100 dias de gobierno en el mes de abril

EVALUACION DEL INDICADOR

se cumplio con el informe correspondiente a los 100 dias y se llevara a cabo la modificacion correspondiente de metas estando el semaforo en rojo

ELABORO

C. IRVING GONZAGA ALTAMIRANO
COORDINADOR DE GOBIERNO DIGITAL Y COMUNICACION SOCIAL

VALIDO

L.C. FABIOLA ÁLVAREZ RUEDAS
TITULAR DE LA UIPPE



Presupuesto Basado en Resultados Municipal

Trimestre :	CUARTO
--------------------	---------------

ENTE PUBLICO: CAPULHUAC	No.: 0070
-------------------------	-----------

PbRM-08b	FICHA TECNICA DE SEGUIMIENTO DE INDICADORES 2025 ESTRATEGICOS O DE GESTION
----------	--

PILAR TEMATICO / EJE TRANSVERSAL : Eje 1. Cero corrupción y gobierno del pueblo y para el pueblo Estado de derecho y austeridad

TEMA DE DESARROLLO : Un gobierno cercano a la gente, el poder de servir

PROGRAMA PRESUPUESTARIO : 01080301 Comunicación pública y fortalecimiento informativo

PROYECTO : 0103 Difusión y comunicación institucional

OBJETIVO DEL PROGRAMA PRESUPUESTARIO : Difundir los valores y principios de gobierno, promoviendo la cultura de la información transparente y corresponsable entre gobierno, medios y sectores sociales, con pleno respeto a la libertad de expresión y mantener informada a la sociedad sobre las acciones gubernamentales, convocando su participación en asuntos de interés público.

DEPENDENCIA GENERAL : A01 COMUNICACION SOCIAL

DEPENDENCIA AUXILIAR : 103 COMUNICACION SOCIAL

ESTRUCTURA DEL INDICADOR

NOMBRE DEL INDICADOR : Porcentaje de eventos celebrados para la difusión del cumplimiento del Plan de Desarrollo Municipal.

FORMULA DE CALCULO : (Eventos celebrados para la difusión del cumplimiento del Plan de Desarrollo Municipal/Eventos programados para la difusión del cumplimiento del Plan de Desarrollo Municipal) *100

INTERPRETACION : Porcentaje de eventos celebrados para la difusión del cumplimiento del Plan de Desarrollo Municipal.

DIMENSION QUE ATIENDE : Eficiencia **FRECUENCIA DE MEDICION :** Trimestral

DESCRIPCION DEL FACTOR DE COMPARACION : Se refiere a los evento celebrados para la difusion del cumplimiento del PDM

AMBITO GEOGRAFICO : MUNICIPIO

COBERTURA : TODO EL MUNICIPIO

LINEA BASE : 4

COMPORTAMIENTO DE LAS VARIABLES DURANTE EL CUARTO TRIMESTRE

VARIABLE DEL INDICADOR	UNIDAD DE MEDIDA	TIPO DE OPERACION	META ANUAL	AVANCE TRIMESTRAL				AVANCE ACUMULADO			
				PROG.	%	ALCAN.	%	PROG.	%	ALCAN.	%
E.C.D.C.P.D.M.	EVENTOS	Sumable	4.00	1.00	25.00	0.00	0.00	4.00	100.00	3.00	75.00
E.P.D.C.P.D.M.	EVENTOS	Constante	4.00	4.00	100.00	4.00	100.00	4.00	100.00	4.00	100.00



Presupuesto Basado en Resultados Municipal

Trimestre : CUARTO

ENTE PUBLICO: CAPULHUAC No.: 0070

Pbrm-08b FICHA TECNICA DE SEGUIMIENTO DE INDICADORES 2025 ESTRATEGICOS O DE GESTION

COMPORTAMIENTO DEL INDICADOR

DESCRIPCION DE LA META ANUAL:

Difusion del PDM a sistemas de gobierno y sociedad

META ANUAL	CUARTO TRIMESTRE							
	AVANCE TRIMESTRAL				AVANCE ACUMULADO			
	PROG.	ALC.	EF%	SEMAFORO	PROG.	ALC.	EF%	SEMAFORO
4.00	1.00	0.00	0.00	Crítico	4.00	3.00	75.00	Regular

DESCRIPCION DE RESULTADOS Y JUSTIFICACION EN SU CASO DE VARIACION SUPERIOR A + - 10 POR CIENTO RESPECTO A LO PROGRAMADO

Contiene las acciones realizadas en publicaciones por medios digitales y pagina oficial

EVALUACION DEL INDICADOR

se cumple con la meta programada

ELABORO

C. IRVING GONZAGA ALTAMIRANO
COORDINADOR DE GOBIERNO DIGITAL Y COMUNICACION SOCIAL

VALIDO

L.C. FABIOLA ÁLVAREZ RUEDAS
TITULAR DE LA UIPPE



Presupuesto Basado en Resultados Municipal

Trimestre :	CUARTO
--------------------	---------------

ENTE PUBLICO: CAPULHUAC	No.: 0070
-------------------------	-----------

Pbrm-08b	FICHA TECNICA DE SEGUIMIENTO DE INDICADORES 2025 ESTRATEGICOS O DE GESTION
----------	--

PILAR TEMATICO / EJE TRANSVERSAL : Eje 1. Cero corrupción y gobierno del pueblo y para el pueblo Estado de derecho y austeridad

TEMA DE DESARROLLO : Transparencia y rendición de cuentas

PROGRAMA PRESUPUESTARIO : 01080401 Transparencia

PROYECTO : 0101 Vinculación ciudadana con la administración pública

OBJETIVO DEL PROGRAMA PRESUPUESTARIO : Se refiere a la obligación que tiene el sector público en el ejercicio de sus atribuciones para generar un ambiente de confianza, seguridad y franqueza, de tal forma que se tenga informada a la ciudadanía sobre las responsabilidades, procedimientos, reglas, normas y demás información que se genera en el sector, en un marco de abierta participación social y escrutinio público; así como garantizar la protección de sus datos personales en posesión de los sujetos obligados.

DEPENDENCIA GENERAL : A00 PRESIDENCIA

DEPENDENCIA AUXILIAR : 122 UNIDAD DE TRANSPARENCIA

ESTRUCTURA DEL INDICADOR

NOMBRE DEL INDICADOR : Tasa de variación del resultado de evaluación de la verificación virtual oficiosa del portal IPOMEX Municipal.

FORMULA DE CALCULO : (Resultado de evaluación de la verificación virtual oficiosa del portal IPOMEX Municipal en el año actual/ Resultado de evaluación de la verificación virtual oficiosa del portal IPOMEX Municipal en el año anterior)-1) *100

INTERPRETACION : Garantizar el acceso a la Información pública

DIMENSION QUE ATIENDE : Eficacia **FRECUENCIA DE MEDICION :** Anual

DESCRIPCION DEL FACTOR DE COMPARACION : Garantizar el acceso a la Información pública

AMBITO GEOGRAFICO : MUNICIPIO

COBERTURA : TODO EL MUNICIPIO

LINEA BASE : 1

COMPORTAMIENTO DE LAS VARIABLES DURANTE EL CUARTO TRIMESTRE

VARIABLE DEL INDICADOR	UNIDAD DE MEDIDA	TIPO DE OPERACION	META ANUAL	AVANCE TRIMESTRAL				AVANCE ACUMULADO			
				PROG.	%	ALCAN.	%	PROG.	%	ALCAN.	%
R.E.V.V.O.P.I.M.A.ACT.	VERIFICACION	Sumable	1.00	1.00	100.00	0.00	0.00	1.00	100.00	0.00	0.00
R.E.V.V.O.P.I.M.A.ANT.	VERIFICACION	Constante	1.00	1.00	100.00	0.00	0.00	1.00	100.00	0.00	0.00



Presupuesto Basado en Resultados Municipal

Trimestre : CUARTO

ENTE PUBLICO: CAPULHUAC No.: 0070

Pbrm-08b FICHA TECNICA DE SEGUIMIENTO DE INDICADORES 2025 ESTRATEGICOS O DE GESTION

COMPORTAMIENTO DEL INDICADOR

DESCRIPCION DE LA META ANUAL:

SE REFIERE A LA VERIFICACION OFICIO DEL PORTAL DE IPOMEX

META ANUAL	CUARTO TRIMESTRE							
	AVANCE TRIMESTRAL				AVANCE ACUMULADO			
	PROG.	ALC.	EF%	SEMAFORO	PROG.	ALC.	EF%	SEMAFORO
1.00	1.00	0.00	0.00	Crítico	1.00	0.00	0.00	Crítico

DESCRIPCION DE RESULTADOS Y JUSTIFICACION EN SU CASO DE VARIACION SUPERIOR A + - 10 POR CIENTO RESPECTO A LO PROGRAMADO

EVALUACION DEL INDICADOR

ELABORO

LIC. BERENICE ALONSO GONZALEZ
TITULAR DE LA UNIDAD DE T. A. I. P. Y P. D. D. P.

VALIDO

L.C. FABIOLA ÁLVAREZ RUEDAS
TITULAR DE LA UIPPE



Presupuesto Basado en Resultados Municipal

Trimestre :	CUARTO
--------------------	---------------

ENTE PUBLICO: CAPULHUAC	No.: 0070
-------------------------	-----------

Pbrm-08b	FICHA TECNICA DE SEGUIMIENTO DE INDICADORES 2025 ESTRATEGICOS O DE GESTION
----------	--

PILAR TEMATICO / EJE TRANSVERSAL : Eje 1. Cero corrupción y gobierno del pueblo y para el pueblo Estado de derecho y austeridad

TEMA DE DESARROLLO : Transparencia y rendición de cuentas

PROGRAMA PRESUPUESTARIO : 01080401 Transparencia

PROYECTO : 0101 Vinculación ciudadana con la administración pública

OBJETIVO DEL PROGRAMA PRESUPUESTARIO : Se refiere a la obligación que tiene el sector público en el ejercicio de sus atribuciones para generar un ambiente de confianza, seguridad y franqueza, de tal forma que se tenga informada a la ciudadanía sobre las responsabilidades, procedimientos, reglas, normas y demás información que se genera en el sector, en un marco de abierta participación social y escrutinio público; así como garantizar la protección de sus datos personales en posesión de los sujetos obligados.

DEPENDENCIA GENERAL : A00 PRESIDENCIA

DEPENDENCIA AUXILIAR : 122 UNIDAD DE TRANSPARENCIA

ESTRUCTURA DEL INDICADOR

NOMBRE DEL INDICADOR : Porcentaje de solicitudes de transparencia y acceso a la información atendidas.

FORMULA DE CALCULO : ((Solicitudes de transparencia y acceso a la información atendidas/Solicitudes de transparencia y acceso a la información presentadas) *100

INTERPRETACION : Garantizar el acceso a la Información pública

DIMENSION QUE ATIENDE : Eficacia **FRECUENCIA DE MEDICION :** Anual

DESCRIPCION DEL FACTOR DE COMPARACION : Informe de las solicitudes de transparencia y acceso a la informacion

AMBITO GEOGRAFICO : MUNICIPIO

COBERTURA : TODO EL MUNICIPIO

LINEA BASE : 1

COMPORTAMIENTO DE LAS VARIABLES DURANTE EL CUARTO TRIMESTRE

VARIABLE DEL INDICADOR	UNIDAD DE MEDIDA	TIPO DE OPERACION	META ANUAL	AVANCE TRIMESTRAL				AVANCE ACUMULADO			
				PROG.	%	ALCAN.	%	PROG.	%	ALCAN.	%
S.T.A.I.A.	SOLICITUD	Sumable	170.00	170.00	100.00	0.00	0.00	170.00	100.00	0.00	0.00
S.T.A.I.P.	SOLICITUD	Constante	180.00	180.00	100.00	0.00	0.00	180.00	100.00	0.00	0.00



Presupuesto Basado en Resultados Municipal

Trimestre : CUARTO

ENTE PUBLICO: CAPULHUAC No.: 0070

PbrM-08b FICHA TECNICA DE SEGUIMIENTO DE INDICADORES 2025 ESTRATEGICOS O DE GESTION

COMPORTAMIENTO DEL INDICADOR

DESCRIPCION DE LA META ANUAL:

Registros Administrativos.

META ANUAL	CUARTO TRIMESTRE							
	AVANCE TRIMESTRAL				AVANCE ACUMULADO			
	PROG.	ALC.	EF%	SEMAFORO	PROG.	ALC.	EF%	SEMAFORO
170.00	170.00	0.00	0.00	Crítico	170.00	0.00	0.00	Crítico

DESCRIPCION DE RESULTADOS Y JUSTIFICACION EN SU CASO DE VARIACION SUPERIOR A + - 10 POR CIENTO RESPECTO A LO PROGRAMADO

EVALUACION DEL INDICADOR

ELABORO

LIC. BERENICE ALONSO GONZALEZ
TITULAR DE LA UNIDAD DE T. A. I. P. Y P. D. D. P.

VALIDO

L.C. FABIOLA ÁLVAREZ RUEDAS
TITULAR DE LA UIPPE



Presupuesto Basado en Resultados Municipal

Trimestre :	CUARTO
--------------------	---------------

ENTE PUBLICO: CAPULHUAC	No.: 0070
-------------------------	-----------

Pbrm-08b	FICHA TECNICA DE SEGUIMIENTO DE INDICADORES 2025 ESTRATEGICOS O DE GESTION
----------	--

PILAR TEMATICO / EJE TRANSVERSAL : Eje 1. Cero corrupción y gobierno del pueblo y para el pueblo Estado de derecho y austeridad

TEMA DE DESARROLLO : Transparencia y rendición de cuentas

PROGRAMA PRESUPUESTARIO : 01080401 Transparencia

PROYECTO : 0101 Vinculación ciudadana con la administración pública

OBJETIVO DEL PROGRAMA PRESUPUESTARIO : Se refiere a la obligación que tiene el sector público en el ejercicio de sus atribuciones para generar un ambiente de confianza, seguridad y franqueza, de tal forma que se tenga informada a la ciudadanía sobre las responsabilidades, procedimientos, reglas, normas y demás información que se genera en el sector, en un marco de abierta participación social y escrutinio público; así como garantizar la protección de sus datos personales en posesión de los sujetos obligados.

DEPENDENCIA GENERAL : A00 PRESIDENCIA

DEPENDENCIA AUXILIAR : 122 UNIDAD DE TRANSPARENCIA

ESTRUCTURA DEL INDICADOR

NOMBRE DEL INDICADOR : Porcentaje de cumplimiento de fracciones de la ley de Transparencia y Acceso a la información.

FORMULA DE CALCULO : (Total de fracciones actualizadas y publicadas/Total de fracciones señaladas en la Ley de Transparencia y Acceso a la información) *100

INTERPRETACION : Se refiere al total del cumplimiento de las fracciones de la ley de transparencia

DIMENSION QUE ATIENDE : Eficiencia **FRECUENCIA DE MEDICION :** Semestral

DESCRIPCION DEL FACTOR DE COMPARACION : Informe de cumplimiento de las fracciones de transparencia

AMBITO GEOGRAFICO : MUNICIPIO

COBERTURA : TODO EL MUNICIPIO

LINEA BASE : 52

COMPORTAMIENTO DE LAS VARIABLES DURANTE EL CUARTO TRIMESTRE

VARIABLE DEL INDICADOR	UNIDAD DE MEDIDA	TIPO DE OPERACION	META ANUAL	AVANCE TRIMESTRAL				AVANCE ACUMULADO			
				PROG.	%	ALCAN.	%	PROG.	%	ALCAN.	%
T.F.A.P.	FRACCIONES	Sumable	43.00	23.00	53.49	0.00	0.00	43.00	100.00	0.00	0.00
T.F.S.L.T.A.IN.	FRACCIONES	Constante	52.00	52.00	100.00	52.00	100.00	52.00	100.00	52.00	100.00



Presupuesto Basado en Resultados Municipal

Trimestre : CUARTO

ENTE PUBLICO: CAPULHUAC No.: 0070

PbrM-08b FICHA TECNICA DE SEGUIMIENTO DE INDICADORES 2025 ESTRATEGICOS O DE GESTION

COMPORTAMIENTO DEL INDICADOR

DESCRIPCION DE LA META ANUAL:

Informe de la fracciones actualizadas

META ANUAL	CUARTO TRIMESTRE							
	AVANCE TRIMESTRAL				AVANCE ACUMULADO			
	PROG.	ALC.	EF%	SEMAFORO	PROG.	ALC.	EF%	SEMAFORO
43.00	23.00	0.00	0.00	Crítico	43.00	0.00	0.00	Crítico

DESCRIPCION DE RESULTADOS Y JUSTIFICACION EN SU CASO DE VARIACION SUPERIOR A + - 10 POR CIENTO RESPECTO A LO PROGRAMADO

Se integrara la informacion de las fracciones por parte de los sujetos obligados en el siguiente trimestre para dar cumplimiento

EVALUACION DEL INDICADOR

se encuentra en semaforo rojo hasta cumplirse con la meta

ELABORO

LIC. BERENICE ALONSO GONZALEZ
TITULAR DE LA UNIDAD DE T. A. I. P. Y P. D. D. P.

VALIDO

L.C. FABIOLA ÁLVAREZ RUEDAS
TITULAR DE LA UIPPE



Presupuesto Basado en Resultados Municipal

Trimestre :	CUARTO
--------------------	---------------

ENTE PUBLICO: CAPULHUAC	No.: 0070
-------------------------	-----------

Pbrm-08b	FICHA TECNICA DE SEGUIMIENTO DE INDICADORES 2025 ESTRATEGICOS O DE GESTION
----------	--

PILAR TEMATICO / EJE TRANSVERSAL : Eje 1. Cero corrupción y gobierno del pueblo y para el pueblo Estado de derecho y austeridad

TEMA DE DESARROLLO : Transparencia y rendición de cuentas

PROGRAMA PRESUPUESTARIO : 01080401 Transparencia

PROYECTO : 0101 Vinculación ciudadana con la administración pública

OBJETIVO DEL PROGRAMA PRESUPUESTARIO : Se refiere a la obligación que tiene el sector público en el ejercicio de sus atribuciones para generar un ambiente de confianza, seguridad y franqueza, de tal forma que se tenga informada a la ciudadanía sobre las responsabilidades, procedimientos, reglas, normas y demás información que se genera en el sector, en un marco de abierta participación social y escrutinio público; así como garantizar la protección de sus datos personales en posesión de los sujetos obligados.

DEPENDENCIA GENERAL : A00 PRESIDENCIA

DEPENDENCIA AUXILIAR : 122 UNIDAD DE TRANSPARENCIA

ESTRUCTURA DEL INDICADOR

NOMBRE DEL INDICADOR : Porcentaje de personal capacitado en materia de transparencia y acceso a la información pública y protección de datos personales.

FORMULA DE CALCULO : (Número de personas capacitadas/ Número de personas programadas a ser capacitadas) *100

INTERPRETACION : Se refiere al total de servidores publicos capacitados

DIMENCION QUE ATIENDE : Eficiencia **FRECUENCIA DE MEDICION :** Semestral

DESCRIPCION DEL FACTOR DE COMPARACION : Servidores publicos capacitados

AMBITO GEOGRAFICO : MUNICIPIO

COBERTURA : TODO EL MUNICIPPIO

LINEA BASE : 50

COMPORTAMIENTO DE LAS VARIABLES DURANTE EL CUARTO TRIMESTRE

VARIABLE DEL INDICADOR	UNIDAD DE MEDIDA	TIPO DE OPERACION	META ANUAL	AVANCE TRIMESTRAL				AVANCE ACUMULADO			
				PROG.	%	ALCAN.	%	PROG.	%	ALCAN.	%
N.P.CA.	CAPACITACION	Sumable	12.00	6.00	50.00	0.00	0.00	12.00	100.00	30.00	250.00
N.P.P.S.CA.	CAPACITACION	Constante	12.00	12.00	100.00	0.00	0.00	12.00	100.00	0.00	0.00



Presupuesto Basado en Resultados Municipal

Trimestre : CUARTO

ENTE PUBLICO: CAPULHUAC No.: 0070

PbrM-08b FICHA TECNICA DE SEGUIMIENTO DE INDICADORES 2025 ESTRATEGICOS O DE GESTION

COMPORTAMIENTO DEL INDICADOR

DESCRIPCION DE LA META ANUAL:

Informe de los servidores publicos capacitados

META ANUAL	CUARTO TRIMESTRE							
	AVANCE TRIMESTRAL				AVANCE ACUMULADO			
	PROG.	ALC.	EF%	SEMAFORO	PROG.	ALC.	EF%	SEMAFORO
12.00	6.00	0.00	0.00	Crítico	12.00	30.00	250.00	Deficiente

DESCRIPCION DE RESULTADOS Y JUSTIFICACION EN SU CASO DE VARIACION SUPERIOR A + - 10 POR CIENTO RESPECTO A LO PROGRAMADO

se capacito al personal el 20 de mayo sobre el sistema REDATOSEM, PLAN DE CONTINGENCIA , 26 DE JUNIO CAPACITACION DE IPOMEX

EVALUACION DEL INDICADOR

Se rebaso la meta por encontrarse consideradas la presencia de 6 personas a capacitacion sin embargo la respuesta por las areas fue favorable y el semaforo se encuentra en verde

ELABORO

LIC. BERENICE ALONSO GONZALEZ
TITULAR DE LA UNIDAD DE T. A. I. P. Y P. D. D. P.

VALIDO

L.C. FABIOLA ÁLVAREZ RUEDAS
TITULAR DE LA UIPPE



Presupuesto Basado en Resultados Municipal

Trimestre :	CUARTO
--------------------	---------------

ENTE PUBLICO: CAPULHUAC	No.: 0070
-------------------------	-----------

Pbrm-08b	FICHA TECNICA DE SEGUIMIENTO DE INDICADORES 2025 ESTRATEGICOS O DE GESTION
----------	--

PILAR TEMATICO / EJE TRANSVERSAL : Eje 1. Cero corrupción y gobierno del pueblo y para el pueblo Estado de derecho y austeridad

TEMA DE DESARROLLO : Un gobierno cercano a la gente, el poder de servir

PROGRAMA PRESUPUESTARIO : 01080501 Gobierno electrónico

PROYECTO : 0103 Innovación gubernamental con tecnologías de información

OBJETIVO DEL PROGRAMA PRESUPUESTARIO : Engloba todas las actividades o servicios que las administraciones municipales otorgan a la población a través de tecnologías de información, mejorando la eficiencia y eficacia en los procesos facilitando la operación y distribución de información que se brinda a la población.

DEPENDENCIA GENERAL : E00 ADMINISTRACION

DEPENDENCIA AUXILIAR : E02 INFORMATICA

ESTRUCTURA DEL INDICADOR

NOMBRE DEL INDICADOR : Tasa de variación en el número de TIC's adquiridas.

FORMULA DE CALCULO : ((TIC's adquiridas en el año actual/ TIC's adquiridas el año anterior)-1) *100

INTERPRETACION : Contribuir a eficientar la Gestiony administración gubernamental a través de la actualización de TICS

DIMENSION QUE ATIENDE : Eficacia **FRECUENCIA DE MEDICION :** Anual

DESCRIPCION DEL FACTOR DE COMPARACION : INFORME DEL NUMERO DE LAS TIC ADQUIRIDAS

AMBITO GEOGRAFICO : MUNICIPIO

COBERTURA : TODO EL MUNICIPIO

LINEA BASE : 10

COMPORTAMIENTO DE LAS VARIABLES DURANTE EL CUARTO TRIMESTRE

VARIABLE DEL INDICADOR	UNIDAD DE MEDIDA	TIPO DE OPERACION	META ANUAL	AVANCE TRIMESTRAL				AVANCE ACUMULADO			
				PROG.	%	ALCAN.	%	PROG.	%	ALCAN.	%
T.A.A.ACT.	EQUIPO	Sumable	12.00	12.00	100.00	0.00	0.00	12.00	100.00	0.00	0.00
T.A.A.ANT.	EQUIPO	Constante	10.00	10.00	100.00	0.00	0.00	10.00	100.00	0.00	0.00



Presupuesto Basado en Resultados Municipal

Trimestre : CUARTO

ENTE PUBLICO: CAPULHUAC No.: 0070

PbrM-08b FICHA TECNICA DE SEGUIMIENTO DE INDICADORES 2025 ESTRATEGICOS O DE GESTION

COMPORTAMIENTO DEL INDICADOR

DESCRIPCION DE LA META ANUAL:

Bases de Licitación. Registros de inventarios actualizados.

META ANUAL	CUARTO TRIMESTRE							
	AVANCE TRIMESTRAL				AVANCE ACUMULADO			
	PROG.	ALC.	EF%	SEMAFORO	PROG.	ALC.	EF%	SEMAFORO
12.00	12.00	0.00	0.00	Crítico	12.00	0.00	0.00	Crítico

DESCRIPCION DE RESULTADOS Y JUSTIFICACION EN SU CASO DE VARIACION SUPERIOR A + - 10 POR CIENTO RESPECTO A LO PROGRAMADO

EVALUACION DEL INDICADOR

ELABORO

C. JESUS IZHAEL NOLASCO MONTES
TITULAR DE LA UNIDAD DE INFORMATICA

VALIDO

L.C. FABIOLA ÁLVAREZ RUEDAS
TITULAR DE LA UIPPE



Presupuesto Basado en Resultados Municipal

Trimestre :	CUARTO
--------------------	---------------

ENTE PUBLICO: CAPULHUAC	No.: 0070
-------------------------	-----------

PBRM-08b	FICHA TECNICA DE SEGUIMIENTO DE INDICADORES 2025 ESTRATEGICOS O DE GESTION
----------	--

PILAR TEMATICO / EJE TRANSVERSAL : Eje 1. Cero corrupción y gobierno del pueblo y para el pueblo Estado de derecho y austeridad

TEMA DE DESARROLLO : Un gobierno cercano a la gente, el poder de servir

PROGRAMA PRESUPUESTARIO : 01080501 Gobierno electrónico

PROYECTO : 0103 Innovación gubernamental con tecnologías de información

OBJETIVO DEL PROGRAMA PRESUPUESTARIO : Engloba todas las actividades o servicios que las administraciones municipales otorgan a la población a través de tecnologías de información, mejorando la eficiencia y eficacia en los procesos facilitando la operación y distribución de información que se brinda a la población.

DEPENDENCIA GENERAL : E00 ADMINISTRACION

DEPENDENCIA AUXILIAR : E02 INFORMATICA

ESTRUCTURA DEL INDICADOR

NOMBRE DEL INDICADOR : Porcentaje de avance en la prestación de servicios a través de medios electrónicos.

FORMULA DE CALCULO : (Total de trámites municipales en línea/Total de trámites municipales por subir a la web) *100

INTERPRETACION : La población del municipio cuenta con accesos a los servicios brindados por la administración pública municipal

DIMENSION QUE ATIENDE : Eficacia **FRECUENCIA DE MEDICION :** Anual

DESCRIPCION DEL FACTOR DE COMPARACION : INFORME DEL NUMERO DE LOS MEDIOS ELECTRONICOS

AMBITO GEOGRAFICO : MUNICIPIO

COBERTURA : TODO EL MUNICIPIO

LINEA BASE : 10

COMPORTAMIENTO DE LAS VARIABLES DURANTE EL CUARTO TRIMESTRE

VARIABLE DEL INDICADOR	UNIDAD DE MEDIDA	TIPO DE OPERACION	META ANUAL	AVANCE TRIMESTRAL				AVANCE ACUMULADO			
				PROG.	%	ALCAN.	%	PROG.	%	ALCAN.	%
T.T.M.L.	INFORME	Sumable	10.00	10.00	100.00	0.00	0.00	10.00	100.00	0.00	0.00
T.T.M.S.W.	INFORME	Constante	10.00	10.00	100.00	0.00	0.00	10.00	100.00	0.00	0.00



Presupuesto Basado en Resultados Municipal

Trimestre : CUARTO

ENTE PUBLICO: CAPULHUAC No.: 0070

Pbrm-08b FICHA TECNICA DE SEGUIMIENTO DE INDICADORES 2025 ESTRATEGICOS O DE GESTION

COMPORTAMIENTO DEL INDICADOR

DESCRIPCION DE LA META ANUAL:

Vigencia del dominio electrónico. Funcionamiento de la herramienta vía remota.

META ANUAL	CUARTO TRIMESTRE							
	AVANCE TRIMESTRAL				AVANCE ACUMULADO			
	PROG.	ALC.	EF%	SEMAFORO	PROG.	ALC.	EF%	SEMAFORO
10.00	10.00	0.00	0.00	Crítico	10.00	0.00	0.00	Crítico

DESCRIPCION DE RESULTADOS Y JUSTIFICACION EN SU CASO DE VARIACION SUPERIOR A + - 10 POR CIENTO RESPECTO A LO PROGRAMADO

EVALUACION DEL INDICADOR

ELABORO

C. JESUS IZHAEL NOLASCO MONTES
TITULAR DE LA UNIDAD DE INFORMATICA

VALIDO

L.C. FABIOLA ÁLVAREZ RUEDAS
TITULAR DE LA UIPPE



Presupuesto Basado en Resultados Municipal

Trimestre :	CUARTO
--------------------	---------------

ENTE PUBLICO: CAPULHUAC	No.: 0070
-------------------------	-----------

Pbrm-08b	FICHA TECNICA DE SEGUIMIENTO DE INDICADORES 2025 ESTRATEGICOS O DE GESTION
----------	--

PILAR TEMATICO / EJE TRANSVERSAL : Eje 1. Cero corrupción y gobierno del pueblo y para el pueblo Estado de derecho y austeridad

TEMA DE DESARROLLO : Un gobierno cercano a la gente, el poder de servir

PROGRAMA PRESUPUESTARIO : 01080501 Gobierno electrónico

PROYECTO : 0103 Innovación gubernamental con tecnologías de información

OBJETIVO DEL PROGRAMA PRESUPUESTARIO : Engloba todas las actividades o servicios que las administraciones municipales otorgan a la población a través de tecnologías de información, mejorando la eficiencia y eficacia en los procesos facilitando la operación y distribución de información que se brinda a la población.

DEPENDENCIA GENERAL : E00 ADMINISTRACION

DEPENDENCIA AUXILIAR : E02 INFORMATICA

ESTRUCTURA DEL INDICADOR

NOMBRE DEL INDICADOR : Porcentaje de cumplimiento en los mantenimientos realizados a las TIC's.

FORMULA DE CALCULO : (Mantenimientos realizados a las TIC'S/Total de mantenimientos a las TIC's programados) *100

INTERPRETACION : Mantenimiento de la infraestructura de redes y telecomunicaciones.

DIMENSION QUE ATIENDE : Eficiencia **FRECUENCIA DE MEDICION :** Trimestral

DESCRIPCION DEL FACTOR DE COMPARACION : INFORME DEL NUMEOR DE LOS MANTENIMIENTOS REALIZADSO

AMBITO GEOGRAFICO : MUNICIPIO

COBERTURA : TODO E L MUNICIPIO

LINEA BASE : 10

COMPORTAMIENTO DE LAS VARIABLES DURANTE EL CUARTO TRIMESTRE

VARIABLE DEL INDICADOR	UNIDAD DE MEDIDA	TIPO DE OPERACION	META ANUAL	AVANCE TRIMESTRAL				AVANCE ACUMULADO			
				PROG.	%	ALCAN.	%	PROG.	%	ALCAN.	%
M.R.T.	INFORME	Sumable	10.00	1.00	10.00	0.00	0.00	10.00	100.00	9.00	90.00
T.M.T.P.	INFORME	Constante	10.00	10.00	100.00	0.00	0.00	10.00	100.00	0.00	0.00



Presupuesto Basado en Resultados Municipal

Trimestre : CUARTO

ENTE PUBLICO: CAPULHUAC No.: 0070

Pbrm-08b FICHA TECNICA DE SEGUIMIENTO DE INDICADORES 2025 ESTRATEGICOS O DE GESTION

COMPORTAMIENTO DEL INDICADOR

DESCRIPCION DE LA META ANUAL:

Bitácoras de reportes atendidos.

META ANUAL	CUARTO TRIMESTRE							
	AVANCE TRIMESTRAL				AVANCE ACUMULADO			
	PROG.	ALC.	EF%	SEMAFORO	PROG.	ALC.	EF%	SEMAFORO
10.00	1.00	0.00	0.00	Crítico	10.00	9.00	90.00	Muy Bueno

DESCRIPCION DE RESULTADOS Y JUSTIFICACION EN SU CASO DE VARIACION SUPERIOR A + - 10 POR CIENTO RESPECTO A LO PROGRAMADO

se integraron los reportes

EVALUACION DEL INDICADOR

se cumple con la meta

ELABORO

C. JESUS IZHAEL NOLASCO MONTES
TITULAR DE LA UNIDAD DE INFORMATICA

VALIDO

L.C. FABIOLA ÁLVAREZ RUEDAS
TITULAR DE LA UIPPE



Presupuesto Basado en Resultados Municipal

Trimestre :	CUARTO
--------------------	---------------

ENTE PUBLICO: CAPULHUAC	No.: 0070
-------------------------	-----------

Pbrm-08b	FICHA TECNICA DE SEGUIMIENTO DE INDICADORES 2025 ESTRATEGICOS O DE GESTION
----------	--

PILAR TEMATICO / EJE TRANSVERSAL : Eje 1. Cero corrupción y gobierno del pueblo y para el pueblo Estado de derecho y austeridad

TEMA DE DESARROLLO : Un gobierno cercano a la gente, el poder de servir

PROGRAMA PRESUPUESTARIO : 01080501 Gobierno electrónico

PROYECTO : 0103 Innovación gubernamental con tecnologías de información

OBJETIVO DEL PROGRAMA PRESUPUESTARIO : Engloba todas las actividades o servicios que las administraciones municipales otorgan a la población a través de tecnologías de información, mejorando la eficiencia y eficacia en los procesos facilitando la operación y distribución de información que se brinda a la población.

DEPENDENCIA GENERAL : E00 ADMINISTRACION

DEPENDENCIA AUXILIAR : E02 INFORMATICA

ESTRUCTURA DEL INDICADOR

NOMBRE DEL INDICADOR : Porcentaje de reportes de incidencias de TIC´s atendidos.

FORMULA DE CALCULO : (Reportes de incidencias de TIC´s atendidos/Total de reportes presentados) *100

INTERPRETACION : Informe de reportes de incidencias

DIMENSION QUE ATIENDE : Eficiencia **FRECUENCIA DE MEDICION :** Trimestral

DESCRIPCION DEL FACTOR DE COMPARACION : INFORME DE LA INCIDENCIA DE LAS TIC ATENDIDOS

AMBITO GEOGRAFICO : MUNICIPIO

COBERTURA : TODO EL MUNICIPIO

LINEA BASE : 10

COMPORTAMIENTO DE LAS VARIABLES DURANTE EL CUARTO TRIMESTRE

VARIABLE DEL INDICADOR	UNIDAD DE MEDIDA	TIPO DE OPERACION	META ANUAL	AVANCE TRIMESTRAL				AVANCE ACUMULADO			
				PROG.	%	ALCAN.	%	PROG.	%	ALCAN.	%
R.I.T.A	INFORME	Sumable	10.00	1.00	10.00	0.00	0.00	10.00	100.00	9.00	90.00
T.R.P.	INFORME	Constante	10.00	10.00	100.00	0.00	0.00	10.00	100.00	0.00	0.00



Presupuesto Basado en Resultados Municipal

Trimestre : CUARTO

ENTE PUBLICO: CAPULHUAC No.: 0070

Pbrm-08b FICHA TECNICA DE SEGUIMIENTO DE INDICADORES 2025 ESTRATEGICOS O DE GESTION

COMPORTAMIENTO DEL INDICADOR

DESCRIPCION DE LA META ANUAL:

Bitacoras de reportes atendidos.

META ANUAL	CUARTO TRIMESTRE							
	AVANCE TRIMESTRAL				AVANCE ACUMULADO			
	PROG.	ALC.	EF%	SEMAFORO	PROG.	ALC.	EF%	SEMAFORO
10.00	1.00	0.00	0.00	Crítico	10.00	9.00	90.00	Muy Bueno

DESCRIPCION DE RESULTADOS Y JUSTIFICACION EN SU CASO DE VARIACION SUPERIOR A + - 10 POR CIENTO RESPECTO A LO PROGRAMADO

se integra el reporte mensual de accion

EVALUACION DEL INDICADOR

se cumple con la meta

ELABORO

C. JESUS IZHAEL NOLASCO MONTES
TITULAR DE LA UNIDAD DE INFORMATICA

VALIDO

L.C. FABIOLA ÁLVAREZ RUEDAS
TITULAR DE LA UIPPE



Presupuesto Basado en Resultados Municipal

Trimestre :	CUARTO
--------------------	---------------

ENTE PUBLICO: CAPULHUAC	No.: 0070
-------------------------	-----------

PBRM-08b	FICHA TECNICA DE SEGUIMIENTO DE INDICADORES 2025 ESTRATEGICOS O DE GESTION
----------	--

PILAR TEMATICO / EJE TRANSVERSAL : Eje 2. Bienestar ambiental y acceso universal al agua Preservación y promoción ecológica

TEMA DE DESARROLLO : Gestión integral de residuos

PROGRAMA PRESUPUESTARIO : 02010101 Gestión integral de residuos sólidos

PROYECTO : 0101 Manejo integral de residuos sólidos

OBJETIVO DEL PROGRAMA PRESUPUESTARIO : Conjunto articulado e interrelacionado de acciones, para el manejo integral de residuos sólidos, desde su generación hasta la disposición final, a fin de lograr beneficios ambientales, la optimización económica de su manejo y la aceptación social para la separación de los mismos, proporcionando una mejor calidad de vida de la población.

DEPENDENCIA GENERAL : G00 ECOLOGIA

DEPENDENCIA AUXILIAR : 126 LIMPIA

ESTRUCTURA DEL INDICADOR

NOMBRE DEL INDICADOR : Tasa de variación de residuos sólidos urbanos recolectados.

FORMULA DE CALCULO : $(\text{Toneladas de residuos sólidos urbanos recolectados en el año actual} / \text{Toneladas de residuos sólidos urbanos recolectados en el año anterior} - 1) * 100$

INTERPRETACION : SE REFIERE AL TOTAL DE LOS RESIDUOS SOLIDOS URBANSO

DIMENSION QUE ATIENDE : Eficacia **FRECUENCIA DE MEDICION :** Anual

DESCRIPCION DEL FACTOR DE COMPARACION : INFORME DE LOS RESIDUOS SOLIDOS

AMBITO GEOGRAFICO : MUNICIPIO

COBERTURA : TODO EL MUNICIPIO

LINEA BASE : 1

COMPORTAMIENTO DE LAS VARIABLES DURANTE EL CUARTO TRIMESTRE

VARIABLE DEL INDICADOR	UNIDAD DE MEDIDA	TIPO DE OPERACION	META ANUAL	AVANCE TRIMESTRAL				AVANCE ACUMULADO			
				PROG.	%	ALCAN.	%	PROG.	%	ALCAN.	%
TO.R.S.U.R.A.ACT.	TONELADAS	Sumable	9,334.00	9,334.00	100.00	0.00	0.00	9,334.00	100.00	0.00	0.00
T.R.S.U.R.A.ANT.	TONELADAS	Constante	9,344.00	9,344.00	100.00	0.00	0.00	9,344.00	100.00	0.00	0.00



Presupuesto Basado en Resultados Municipal

Trimestre : CUARTO

ENTE PUBLICO: CAPULHUAC No.: 0070

Pbrm-08b FICHA TECNICA DE SEGUIMIENTO DE INDICADORES 2025 ESTRATEGICOS O DE GESTION

COMPORTAMIENTO DEL INDICADOR

DESCRIPCION DE LA META ANUAL:

INFORME DE LAS TONELADAS EN TOTAL

META ANUAL	CUARTO TRIMESTRE							
	AVANCE TRIMESTRAL				AVANCE ACUMULADO			
	PROG.	ALC.	EF%	SEMAFORO	PROG.	ALC.	EF%	SEMAFORO
9,334.00	9,334.00	0.00	0.00	Crítico	9,334.00	0.00	0.00	Crítico

DESCRIPCION DE RESULTADOS Y JUSTIFICACION EN SU CASO DE VARIACION SUPERIOR A + - 10 POR CIENTO RESPECTO A LO PROGRAMADO

EVALUACION DEL INDICADOR

ELABORO

C. EUGENIO PABLO HERNANDEZ ALCANTARA
UNIDAD DE LIMPIA

VALIDO

L.C. FABIOLA ÁLVAREZ RUEDAS
TITULAR DE LA UIPPE



Presupuesto Basado en Resultados Municipal

Trimestre :	CUARTO
--------------------	---------------

ENTE PUBLICO: CAPULHUAC	No.: 0070
-------------------------	-----------

PbrM-08b	FICHA TECNICA DE SEGUIMIENTO DE INDICADORES 2025 ESTRATEGICOS O DE GESTION
----------	--

PILAR TEMATICO / EJE TRANSVERSAL : Eje 2. Bienestar ambiental y acceso universal al agua Preservación y promoción ecológica

TEMA DE DESARROLLO : Gestión integral de residuos

PROGRAMA PRESUPUESTARIO : 02010101 Gestión integral de residuos sólidos

PROYECTO : 0101 Manejo integral de residuos sólidos

OBJETIVO DEL PROGRAMA PRESUPUESTARIO : Conjunto articulado e interrelacionado de acciones, para el manejo integral de residuos sólidos, desde su generación hasta la disposición final, a fin de lograr beneficios ambientales, la optimización económica de su manejo y la aceptación social para la separación de los mismos, proporcionando una mejor calidad de vida de la población.

DEPENDENCIA GENERAL : G00 ECOLOGIA

DEPENDENCIA AUXILIAR : 126 LIMPIA

ESTRUCTURA DEL INDICADOR

NOMBRE DEL INDICADOR : Porcentaje de residuos sólidos urbanos recolectados.

FORMULA DE CALCULO : (Residuos sólidos urbanos recolectados/Total de residuos sólidos urbanos generados) *100

INTERPRETACION : SE REFIERE A LOS INFORMES DE LOS RESIDUOS SOLIDOS RECOLETADOS

DIMENSION QUE ATIENDE : Eficacia **FRECUENCIA DE MEDICION :** Anual

DESCRIPCION DEL FACTOR DE COMPARACION : INFORME DE LOS RESIDUO

AMBITO GEOGRAFICO : MUNICIPIO

COBERTURA : TODO EL MUNICIPIO

LINEA BASE : 1

COMPORTAMIENTO DE LAS VARIABLES DURANTE EL CUARTO TRIMESTRE

VARIABLE DEL INDICADOR	UNIDAD DE MEDIDA	TIPO DE OPERACION	META ANUAL	AVANCE TRIMESTRAL				AVANCE ACUMULADO			
				PROG.	%	ALCAN.	%	PROG.	%	ALCAN.	%
R.S.U.RE.	RESIDUOS	Sumable	9,334.00	4,689.00	50.24	0.00	0.00	9,334.00	100.00	0.00	0.00
T.R.S.U.GE.	RESIDUOS	Constante	9,334.00	9,334.00	100.00	0.00	0.00	9,334.00	100.00	0.00	0.00



Presupuesto Basado en Resultados Municipal

Trimestre : CUARTO

ENTE PUBLICO: CAPULHUAC No.: 0070

Pbrm-08b FICHA TECNICA DE SEGUIMIENTO DE INDICADORES 2025 ESTRATEGICOS O DE GESTION

COMPORTAMIENTO DEL INDICADOR

DESCRIPCION DE LA META ANUAL:

INFORME DE LOS RESIDUOS SOCLIDOS URBANOS RECOLECTADOS

META ANUAL	CUARTO TRIMESTRE							
	AVANCE TRIMESTRAL				AVANCE ACUMULADO			
	PROG.	ALC.	EF%	SEMAFORO	PROG.	ALC.	EF%	SEMAFORO
9,334.00	4,689.00	0.00	0.00	Crítico	9,334.00	0.00	0.00	Crítico

DESCRIPCION DE RESULTADOS Y JUSTIFICACION EN SU CASO DE VARIACION SUPERIOR A + - 10 POR CIENTO RESPECTO A LO PROGRAMADO

EVALUACION DEL INDICADOR

ELABORO

C. EUGENIO PABLO HERNANDEZ ALCANTARA
UNIDAD DE LIMPIA

VALIDO

L.C. FABIOLA ÁLVAREZ RUEDAS
TITULAR DE LA UIPPE



Presupuesto Basado en Resultados Municipal

Trimestre :	CUARTO
--------------------	---------------

ENTE PUBLICO: CAPULHUAC	No.: 0070
-------------------------	-----------

Pbrm-08b	FICHA TECNICA DE SEGUIMIENTO DE INDICADORES 2025 ESTRATEGICOS O DE GESTION
----------	--

PILAR TEMATICO / EJE TRANSVERSAL : Eje 2. Bienestar ambiental y acceso universal al agua Preservación y promoción ecológica

TEMA DE DESARROLLO : Gestión integral de residuos

PROGRAMA PRESUPUESTARIO : 02010101 Gestión integral de residuos sólidos

PROYECTO : 0101 Manejo integral de residuos sólidos

OBJETIVO DEL PROGRAMA PRESUPUESTARIO : Conjunto articulado e interrelacionado de acciones, para el manejo integral de residuos sólidos, desde su generación hasta la disposición final, a fin de lograr beneficios ambientales, la optimización económica de su manejo y la aceptación social para la separación de los mismos, proporcionando una mejor calidad de vida de la población.

DEPENDENCIA GENERAL : G00 ECOLOGIA

DEPENDENCIA AUXILIAR : 126 LIMPIA

ESTRUCTURA DEL INDICADOR

NOMBRE DEL INDICADOR : Porcentaje de faenas para la recolección de residuos sólidos urbanos realizadas.

FORMULA DE CALCULO : (Faenas para la recolección de residuos sólidos urbanos realizadas/Faenas programadas para la recolección de residuos sólidos urbanos) *100

INTERPRETACION : SE REFIERE AL TOTAL DE LA FAENAS QUE SE REALIZARON

DIMENSION QUE ATIENDE : Eficiencia **FRECUENCIA DE MEDICION :** Semestral

DESCRIPCION DEL FACTOR DE COMPARACION : INFORME DE LAS FAENAS REALZIADAS EN EL MUNICIPIO

AMBITO GEOGRAFICO : MUNICIPIO

COBERTURA : TODO EL MUNICIPIO

LINEA BASE : 45

COMPORTAMIENTO DE LAS VARIABLES DURANTE EL CUARTO TRIMESTRE

VARIABLE DEL INDICADOR	UNIDAD DE MEDIDA	TIPO DE OPERACION	META ANUAL	AVANCE TRIMESTRAL				AVANCE ACUMULADO			
				PROG.	%	ALCAN.	%	PROG.	%	ALCAN.	%
F.R.R.S.U.RE.	FAENAS	Sumable	45.00	25.00	55.56	0.00	0.00	45.00	100.00	6.00	13.33
F.P.R.R.S.U.	FAENAS	Constante	45.00	45.00	100.00	0.00	0.00	45.00	100.00	0.00	0.00



Presupuesto Basado en Resultados Municipal

Trimestre : CUARTO

ENTE PUBLICO: CAPULHUAC No.: 0070

Pbrm-08b FICHA TECNICA DE SEGUIMIENTO DE INDICADORES 2025 ESTRATEGICOS O DE GESTION

COMPORTAMIENTO DEL INDICADOR

DESCRIPCION DE LA META ANUAL:

PROGRAMAS PARA LA RECOLECCION DE RESIDUOS SOLIDOS

META ANUAL	CUARTO TRIMESTE							
	AVANCE TRIMESTRAL				AVANCE ACUMULADO			
	PROG.	ALC.	EF%	SEMAFORO	PROG.	ALC.	EF%	SEMAFORO
45.00	25.00	0.00	0.00	Crítico	45.00	6.00	13.33	Crítico

DESCRIPCION DE RESULTADOS Y JUSTIFICACION EN SU CASO DE VARIACION SUPERIOR A + - 10 POR CIENTO RESPECTO A LO PROGRAMADO

unicamente se cuentan con 6 faenas realizadas acumuladas al trimestre

EVALUACION DEL INDICADOR

no se cumplio la meta

ELABORO

C. EUGENIO PABLO HERNANDEZ ALCANTARA
UNIDAD DE LIMPIA

VALIDO

L.C. FABIOLA ÁLVAREZ RUEDAS
TITULAR DE LA UIPPE



Presupuesto Basado en Resultados Municipal

Trimestre :	CUARTO
--------------------	---------------

ENTE PUBLICO: CAPULHUAC	No.: 0070
-------------------------	-----------

PbrM-08b	FICHA TECNICA DE SEGUIMIENTO DE INDICADORES 2025 ESTRATEGICOS O DE GESTION
----------	--

PILAR TEMATICO / EJE TRANSVERSAL : Eje 2. Bienestar ambiental y acceso universal al agua Preservación y promoción ecológica

TEMA DE DESARROLLO : Gestión integral de residuos

PROGRAMA PRESUPUESTARIO : 02010101 Gestión integral de residuos sólidos

PROYECTO : 0101 Manejo integral de residuos sólidos

OBJETIVO DEL PROGRAMA PRESUPUESTARIO : Conjunto articulado e interrelacionado de acciones, para el manejo integral de residuos sólidos, desde su generación hasta la disposición final, a fin de lograr beneficios ambientales, la optimización económica de su manejo y la aceptación social para la separación de los mismos, proporcionando una mejor calidad de vida de la población.

DEPENDENCIA GENERAL : G00 ECOLOGIA

DEPENDENCIA AUXILIAR : 126 LIMPIA

ESTRUCTURA DEL INDICADOR

NOMBRE DEL INDICADOR : Porcentaje de rutas de recolección de desechos sólidos urbanos municipales realizadas.

FORMULA DE CALCULO : (Número de rutas de recolección de desechos sólidos realizadas/Números de rutas de recolección de desechos sólidos trazadas) *100

INTERPRETACION : SE REFIERE AL TOTAL DE LAS RUTAS TRASADAS PARA LA RECOLECCION

DIMENSION QUE ATIENDE : Eficiencia **FRECUENCIA DE MEDICION :** Mensual

DESCRIPCION DEL FACTOR DE COMPARACION : INFORME DE LAS RUTAS DE RECOLECCION

AMBITO GEOGRAFICO : MUNICIPIO

COBERTURA : TODO EL MUNICIPIO

LINEA BASE : 144

COMPORTAMIENTO DE LAS VARIABLES DURANTE EL CUARTO TRIMESTRE

VARIABLE DEL INDICADOR	UNIDAD DE MEDIDA	TIPO DE OPERACION	META ANUAL	AVANCE TRIMESTRAL				AVANCE ACUMULADO			
				PROG.	%	ALCAN.	%	PROG.	%	ALCAN.	%
N.R.R.D.S.R.	RUTAS	Sumable	576.00	144.00	25.00	0.00	0.00	576.00	100.00	576.00	100.00
N.R.R.D.S.T.	RUTAS	Constante	576.00	576.00	100.00	0.00	0.00	576.00	100.00	0.00	0.00



Presupuesto Basado en Resultados Municipal

Trimestre : CUARTO

ENTE PUBLICO: CAPULHUAC No.: 0070

PbrM-08b FICHA TECNICA DE SEGUIMIENTO DE INDICADORES 2025 ESTRATEGICOS O DE GESTION

COMPORTAMIENTO DEL INDICADOR

DESCRIPCION DE LA META ANUAL:

Mapas de rutas de recoleccion de residuos solidos

META ANUAL	CUARTO TRIMESTRE							
	AVANCE TRIMESTRAL				AVANCE ACUMULADO			
	PROG.	ALC.	EF%	SEMAFORO	PROG.	ALC.	EF%	SEMAFORO
576.00	144.00	0.00	0.00	Crítico	576.00	576.00	100.00	Muy Bueno

DESCRIPCION DE RESULTADOS Y JUSTIFICACION EN SU CASO DE VARIACION SUPERIOR A + - 10 POR CIENTO RESPECTO A LO PROGRAMADO

LAS RUTAS DE RECOLECCION CORRESPONDE A LOS LUGARES DE LIMPIA

EVALUACION DEL INDICADOR

SE ENCUENTRA EN SEMAFORO AMARILLO

ELABORO

C. EUGENIO PABLO HERNANDEZ ALCANTARA
UNIDAD DE LIMPIA

VALIDO

L.C. FABIOLA ÁLVAREZ RUEDAS
TITULAR DE LA UIPPE



Presupuesto Basado en Resultados Municipal

Trimestre :	CUARTO
--------------------	---------------

ENTE PUBLICO: CAPULHUAC	No.: 0070
-------------------------	-----------

Pbrm-08b	FICHA TECNICA DE SEGUIMIENTO DE INDICADORES 2025 ESTRATEGICOS O DE GESTION
----------	--

PILAR TEMATICO / EJE TRANSVERSAL : Eje 2. Bienestar ambiental y acceso universal al agua Preservación y promoción ecológica

TEMA DE DESARROLLO : Agua para todos, hacia un nuevo modelo de gestión del agua

PROGRAMA PRESUPUESTARIO : 02010301 Manejo de aguas residuales, drenaje y alcantarillado

PROYECTO : 0102 Operación de infraestructura para drenaje y alcantarillado

OBJETIVO DEL PROGRAMA PRESUPUESTARIO : Considera el conjunto de procedimientos que se llevan a cabo para el tratamiento de aguas residuales y saneamiento de redes de drenaje y alcantarillado, manteniendo en condiciones adecuadas la infraestructura para proporcionar una mejor calidad de servicios a la población.

DEPENDENCIA GENERAL : H00 SERVICIOS PUBLICOS

DEPENDENCIA AUXILIAR : 157 DRENAJE Y SANEAMIENTO

ESTRUCTURA DEL INDICADOR

NOMBRE DEL INDICADOR : Tasa de variación en el fomento a la cultura de descontaminación de las aguas residuales.

FORMULA DE CALCULO : (Total de m3 de Aguas residuales descargadas en aguas y bienes nacionales con algún tratamiento/ Total de m3 de Aguas residuales descargadas en aguas y bienes nacionales)

INTERPRETACION : Informe de fomento a la cultura descontaminacion

DIMENSION QUE ATIENDE : Eficacia **FRECUENCIA DE MEDICION :** Anual

DESCRIPCION DEL FACTOR DE COMPARACION : DAR MANTENIMIENTO A LAS AGUAS RESIDUALES

AMBITO GEOGRAFICO : MUNICIPIO

COBERTURA : TODO EL MUNICIPIO

LINEA BASE : 4

COMPORTAMIENTO DE LAS VARIABLES DURANTE EL CUARTO TRIMESTRE

VARIABLE DEL INDICADOR	UNIDAD DE MEDIDA	TIPO DE OPERACION	META ANUAL	AVANCE TRIMESTRAL				AVANCE ACUMULADO			
				PROG.	%	ALCAN.	%	PROG.	%	ALCAN.	%
T.M.A.R.D.A.B.N.A.T.R.	INFORME	Sumable	1,200.00	1,200.00	100.00	0.00	0.00	1,200.00	100.00	0.00	0.00
T.M.A.R.D.A.B.N.	INFORME	Constante	1,500.00	1,500.00	100.00	0.00	0.00	1,500.00	100.00	0.00	0.00



Presupuesto Basado en Resultados Municipal

Trimestre : CUARTO

ENTE PUBLICO: CAPULHUAC No.: 0070

PbrM-08b FICHA TECNICA DE SEGUIMIENTO DE INDICADORES 2025 ESTRATEGICOS O DE GESTION

COMPORTAMIENTO DEL INDICADOR

DESCRIPCION DE LA META ANUAL:

Registros administrativos del responsable del manejo del recurso hídrico.

META ANUAL	CUARTO TRIMESTRE							
	AVANCE TRIMESTRAL				AVANCE ACUMULADO			
	PROG.	ALC.	EF%	SEMAFORO	PROG.	ALC.	EF%	SEMAFORO
1,200.00	1,200.00	0.00	0.00	Crítico	1,200.00	0.00	0.00	Crítico

DESCRIPCION DE RESULTADOS Y JUSTIFICACION EN SU CASO DE VARIACION SUPERIOR A + - 10 POR CIENTO RESPECTO A LO PROGRAMADO

EVALUACION DEL INDICADOR

ELABORO

C. ANGEL LEONARDO GONZALEZ VILLADA
COORDINADOR DE LA UNIDAD DE AGUA , DRENAJE Y ALCANTARILLADO

VALIDO

L.C. FABIOLA ÁLVAREZ RUEDAS
TITULAR DE LA UIPPE



Presupuesto Basado en Resultados Municipal

Trimestre :	CUARTO
--------------------	---------------

ENTE PUBLICO: CAPULHUAC	No.: 0070
-------------------------	-----------

Pbrm-08b	FICHA TECNICA DE SEGUIMIENTO DE INDICADORES 2025 ESTRATEGICOS O DE GESTION
----------	--

PILAR TEMATICO / EJE TRANSVERSAL : Eje 2. Bienestar ambiental y acceso universal al agua Preservación y promoción ecológica

TEMA DE DESARROLLO : Agua para todos, hacia un nuevo modelo de gestión del agua

PROGRAMA PRESUPUESTARIO : 02010301 Manejo de aguas residuales, drenaje y alcantarillado

PROYECTO : 0102 Operación de infraestructura para drenaje y alcantarillado

OBJETIVO DEL PROGRAMA PRESUPUESTARIO : Considera el conjunto de procedimientos que se llevan a cabo para el tratamiento de aguas residuales y saneamiento de redes de drenaje y alcantarillado, manteniendo en condiciones adecuadas la infraestructura para proporcionar una mejor calidad de servicios a la población.

DEPENDENCIA GENERAL : H00 SERVICIOS PUBLICOS

DEPENDENCIA AUXILIAR : 157 DRENAJE Y SANEAMIENTO

ESTRUCTURA DEL INDICADOR

NOMBRE DEL INDICADOR : Tasa de variación en los resultados obtenidos en los análisis de límites máximos permisibles de contaminantes en las descargas de aguas residuales.

FORMULA DE CALCULO : ((Resultados obtenidos en los de análisis de Límites máximos permisibles de contaminantes en las descargas de aguas residuales en el año actual/Resultados obtenidos en los análisis de Límites máximos permisibles de contaminantes en las descargas de aguas residuales en el año anterior)-1) *100

INTERPRETACION : Informe de los resultados obtenidos en los analisis

DIMENSION QUE ATIENDE : Eficacia **FRECUENCIA DE MEDICION :** Anual

DESCRIPCION DEL FACTOR DE COMPARACION : INFORME DE LOS RESULTADOS DEL ANALISIS DE LIMITES MAXIMOS

AMBITO GEOGRAFICO : MUNICIPIO

COBERTURA : TODO EL MUNICIPIO

LINEA BASE : 12

COMPORTAMIENTO DE LAS VARIABLES DURANTE EL CUARTO TRIMESTRE

VARIABLE DEL INDICADOR	UNIDAD DE MEDIDA	TIPO DE OPERACION	META ANUAL	AVANCE TRIMESTRAL				AVANCE ACUMULADO			
				PROG.	%	ALCAN.	%	PROG.	%	ALCAN.	%
R.O.A.L.M.P.C.D.A.R.A.C T.	INFORME	Sumable	14.00	12.00	85.71	0.00	0.00	12.00	85.71	0.00	0.00
R.O.A.L.M.P.C.D.A.R.A.A NT.	INFORME	Constante	12.00	12.00	100.00	0.00	0.00	12.00	100.00	0.00	0.00



Presupuesto Basado en Resultados Municipal

Trimestre : CUARTO

ENTE PUBLICO: CAPULHUAC No.: 0070

PbrM-08b FICHA TECNICA DE SEGUIMIENTO DE INDICADORES 2025 ESTRATEGICOS O DE GESTION

COMPORTAMIENTO DEL INDICADOR

DESCRIPCION DE LA META ANUAL:

Comparativo de los estándares de calidad en el agua potable suministrada de los dos últimos dos años. Resultados comparativos de los dos últimos años de los estudios de laboratorio externo del agua potable.

META ANUAL	CUARTO TRIMESTRE							
	AVANCE TRIMESTRAL				AVANCE ACUMULADO			
	PROG.	ALC.	EF%	SEMAFORO	PROG.	ALC.	EF%	SEMAFORO
14.00	12.00	0.00	0.00	Crítico	12.00	0.00	0.00	Crítico

DESCRIPCION DE RESULTADOS Y JUSTIFICACION EN SU CASO DE VARIACION SUPERIOR A + - 10 POR CIENTO RESPECTO A LO PROGRAMADO

EVALUACION DEL INDICADOR

ELABORO

C. ANGEL LEONARDO GONZALEZ VILLADA
COORDINADOR DE LA UNIDAD DE AGUA , DRENAJE Y ALCANTARILLADO

VALIDO

L.C. FABIOLA ÁLVAREZ RUEDAS
TITULAR DE LA UIPPE



Presupuesto Basado en Resultados Municipal

Trimestre :	CUARTO
--------------------	---------------

ENTE PUBLICO: CAPULHUAC	No.: 0070
-------------------------	-----------

PBRM-08b	FICHA TECNICA DE SEGUIMIENTO DE INDICADORES 2025 ESTRATEGICOS O DE GESTION
----------	--

PILAR TEMATICO / EJE TRANSVERSAL : Eje 2. Bienestar ambiental y acceso universal al agua Preservación y promoción ecológica

TEMA DE DESARROLLO : Agua para todos, hacia un nuevo modelo de gestión del agua

PROGRAMA PRESUPUESTARIO : 02010301 Manejo de aguas residuales, drenaje y alcantarillado

PROYECTO : 0102 Operación de infraestructura para drenaje y alcantarillado

OBJETIVO DEL PROGRAMA PRESUPUESTARIO : Considera el conjunto de procedimientos que se llevan a cabo para el tratamiento de aguas residuales y saneamiento de redes de drenaje y alcantarillado, manteniendo en condiciones adecuadas la infraestructura para proporcionar una mejor calidad de servicios a la población.

DEPENDENCIA GENERAL : H00 SERVICIOS PUBLICOS

DEPENDENCIA AUXILIAR : 157 DRENAJE Y SANEAMIENTO

ESTRUCTURA DEL INDICADOR

NOMBRE DEL INDICADOR : Porcentaje de mantenimientos realizados a la infraestructura de drenaje y alcantarillado.

FORMULA DE CALCULO : (Número de mantenimientos a la infraestructura de drenaje y alcantarillado realizados / Total de mantenimientos a la infraestructura de drenaje y alcantarillado programados) *100

INTERPRETACION : Informe de los mantenimientos de la infraestructura de drenaje y alcantarillado

DIMENSION QUE ATIENDE : Eficiencia **FRECUENCIA DE MEDICION :** Semestral

DESCRIPCION DEL FACTOR DE COMPARACION : INFORME DE LA INFRAESTRUCTURA DE MANTENIMIENTO

AMBITO GEOGRAFICO : MUNICIPIO

COBERTURA : TODO EL MUNICIPIO

LINEA BASE : 24

COMPORTAMIENTO DE LAS VARIABLES DURANTE EL CUARTO TRIMESTRE

VARIABLE DEL INDICADOR	UNIDAD DE MEDIDA	TIPO DE OPERACION	META ANUAL	AVANCE TRIMESTRAL				AVANCE ACUMULADO			
				PROG.	%	ALCAN.	%	PROG.	%	ALCAN.	%
N.M.I.D.A.R	MANTENIMIENTO	Sumable	24.00	12.00	50.00	0.00	0.00	24.00	100.00	0.00	0.00
T.M.I.D.A.P.	MANTENIMIENTO	Constante	24.00	24.00	100.00	0.00	0.00	24.00	100.00	0.00	0.00



Presupuesto Basado en Resultados Municipal

Trimestre : CUARTO

ENTE PUBLICO: CAPULHUAC No.: 0070

PbrM-08b FICHA TECNICA DE SEGUIMIENTO DE INDICADORES 2025 ESTRATEGICOS O DE GESTION

COMPORTAMIENTO DEL INDICADOR

DESCRIPCION DE LA META ANUAL:

Resultados comparativos de los estudios de laboratorio sobre los niveles aceptables de la contaminación de las aguas residuales.

META ANUAL	CUARTO TRIMESTRE							
	AVANCE TRIMESTRAL				AVANCE ACUMULADO			
	PROG.	ALC.	EF%	SEMAFORO	PROG.	ALC.	EF%	SEMAFORO
24.00	12.00	0.00	0.00	Crítico	24.00	0.00	0.00	Crítico

DESCRIPCION DE RESULTADOS Y JUSTIFICACION EN SU CASO DE VARIACION SUPERIOR A + - 10 POR CIENTO RESPECTO A LO PROGRAMADO

EVALUACION DEL INDICADOR

ELABORO

C. ANGEL LEONARDO GONZALEZ VILLADA
COORDINADOR DE LA UNIDAD DE AGUA , DRENAJE Y ALCANTARILLADO

VALIDO

L.C. FABIOLA ÁLVAREZ RUEDAS
TITULAR DE LA UIPPE



Presupuesto Basado en Resultados Municipal

Trimestre :	CUARTO
--------------------	---------------

ENTE PUBLICO: CAPULHUAC	No.: 0070
-------------------------	-----------

PBRM-08b	FICHA TECNICA DE SEGUIMIENTO DE INDICADORES 2025 ESTRATEGICOS O DE GESTION
----------	--

PILAR TEMATICO / EJE TRANSVERSAL : Eje 2. Bienestar ambiental y acceso universal al agua Preservación y promoción ecológica

TEMA DE DESARROLLO : Agua para todos, hacia un nuevo modelo de gestión del agua

PROGRAMA PRESUPUESTARIO : 02010301 Manejo de aguas residuales, drenaje y alcantarillado

PROYECTO : 0102 Operación de infraestructura para drenaje y alcantarillado

OBJETIVO DEL PROGRAMA PRESUPUESTARIO : Considera el conjunto de procedimientos que se llevan a cabo para el tratamiento de aguas residuales y saneamiento de redes de drenaje y alcantarillado, manteniendo en condiciones adecuadas la infraestructura para proporcionar una mejor calidad de servicios a la población.

DEPENDENCIA GENERAL : H00 SERVICIOS PUBLICOS

DEPENDENCIA AUXILIAR : 157 DRENAJE Y SANEAMIENTO

ESTRUCTURA DEL INDICADOR

NOMBRE DEL INDICADOR : Porcentaje de mantenimientos de la infraestructura para drenaje y alcantarillado realizados.

FORMULA DE CALCULO : (Mantenimientos a la infraestructura de drenaje y alcantarillado realizados/Mantenimientos a la infraestructura de drenaje y alcantarillado programados) *100

INTERPRETACION : Informe de la infraestructura de drenaje y alcantarillado

DIMENSION QUE ATIENDE : Eficiencia **FRECUENCIA DE MEDICION :** Trimestral

DESCRIPCION DEL FACTOR DE COMPARACION : MANTENIMIENTOS PARA LA INFRAESTRUCTURA DE DRENAJE Y ALCANTARILLADO

AMBITO GEOGRAFICO : MUNICIPIO

COBERTURA : TODO EL MUNICIPIO

LINEA BASE : 5

COMPORTAMIENTO DE LAS VARIABLES DURANTE EL CUARTO TRIMESTRE

VARIABLE DEL INDICADOR	UNIDAD DE MEDIDA	TIPO DE OPERACION	META ANUAL	AVANCE TRIMESTRAL				AVANCE ACUMULADO			
				PROG.	%	ALCAN.	%	PROG.	%	ALCAN.	%
M.I.D.A.R.	MANTENIMIENTOS	Sumable	6.00	1.00	16.67	0.00	0.00	6.00	100.00	3.00	50.00
M.I.D.A.P.	MANTENIMIENTOS	Constante	6.00	6.00	100.00	0.00	0.00	6.00	100.00	0.00	0.00



Presupuesto Basado en Resultados Municipal

Trimestre : CUARTO

ENTE PUBLICO: CAPULHUAC No.: 0070

Pbrm-08b FICHA TECNICA DE SEGUIMIENTO DE INDICADORES 2025 ESTRATEGICOS O DE GESTION

COMPORTAMIENTO DEL INDICADOR

DESCRIPCION DE LA META ANUAL:

Reportes del mantenimiento de la infraestructura para el drenaje y alcantarillado.

META ANUAL	CUARTO TRIMESTRE							
	AVANCE TRIMESTRAL				AVANCE ACUMULADO			
	PROG.	ALC.	EF%	SEMAFORO	PROG.	ALC.	EF%	SEMAFORO
6.00	1.00	0.00	0.00	Crítico	6.00	3.00	50.00	Pesimo

DESCRIPCION DE RESULTADOS Y JUSTIFICACION EN SU CASO DE VARIACION SUPERIOR A + - 10 POR CIENTO RESPECTO A LO PROGRAMADO

se llevo a cabo 2 mantenimientos

EVALUACION DEL INDICADOR

se cumplio con la meta

ELABORO

C. ANGEL LEONARDO GONZALEZ VILLADA
COORDINADOR DE LA UNIDAD DE AGUA , DRENAJE Y ALCANTARILLADO

VALIDO

L.C. FABIOLA ÁLVAREZ RUEDAS
TITULAR DE LA UIPPE



Presupuesto Basado en Resultados Municipal

Trimestre :	CUARTO
--------------------	---------------

ENTE PUBLICO: CAPULHUAC	No.: 0070
-------------------------	-----------

Pbrm-08b	FICHA TECNICA DE SEGUIMIENTO DE INDICADORES 2025 ESTRATEGICOS O DE GESTION
----------	--

PILAR TEMATICO / EJE TRANSVERSAL : Eje 2. Bienestar ambiental y acceso universal al agua Preservación y promoción ecológica

TEMA DE DESARROLLO : Restauración, conservación y mejora de los bosques y del medio ambiente

PROGRAMA PRESUPUESTARIO : 02010401 Protección integral del ambiente para el bienestar

PROYECTO : 0302 Promoción de la cultura ambiental

OBJETIVO DEL PROGRAMA PRESUPUESTARIO : Considera acciones relacionadas con la protección, conservación y restauración del equilibrio ambiental, la mitigación de los contaminantes atmosféricos para mejorar la calidad del aire, así como la gestión integral de los residuos sólidos, el fomento de la participación ciudadana y la promoción de la educación ambiental en todos los sectores de la sociedad, orientadas a promover el desarrollo sustentable en el municipio y el combate al cambio climático en el Estado de México.

DEPENDENCIA GENERAL : G00 ECOLOGIA

DEPENDENCIA AUXILIAR : 160 PREVENCION Y CONTROL AMBIENTAL

ESTRUCTURA DEL INDICADOR

NOMBRE DEL INDICADOR : Tasa de variación de recursos ambientales censados.

FORMULA DE CALCULO : ((Recursos ambientales censados en el año actual/Recursos ambientales censados en el año anterior)-1) *100

INTERPRETACION : Informe de los recursos ambientales

DIMENSION QUE ATIENDE : Eficacia **FRECUENCIA DE MEDICION :** Anual

DESCRIPCION DEL FACTOR DE COMPARACION : RECURSOS AMBIENTALES CENSADOS EN EL AÑO ACTUAL

AMBITO GEOGRAFICO : MUNICIPIO

COBERTURA : TODO EL MUNICIPIO

LINEA BASE : 1

COMPORTAMIENTO DE LAS VARIABLES DURANTE EL CUARTO TRIMESTRE

VARIABLE DEL INDICADOR	UNIDAD DE MEDIDA	TIPO DE OPERACION	META ANUAL	AVANCE TRIMESTRAL				AVANCE ACUMULADO			
				PROG.	%	ALCAN.	%	PROG.	%	ALCAN.	%
R.A.C.A.ACT.	INFORME	Sumable	1.00	0.00	0.00	0.00	0.00	0.00	0.00	0.00	0.00
R.A.C.A.ANT.	INFORME	Constante	1.00	0.00	0.00	0.00	0.00	0.00	0.00	0.00	0.00



Presupuesto Basado en Resultados Municipal

Trimestre : CUARTO

ENTE PUBLICO: CAPULHUAC No.: 0070

PbrM-08b FICHA TECNICA DE SEGUIMIENTO DE INDICADORES 2025 ESTRATEGICOS O DE GESTION

COMPORTAMIENTO DEL INDICADOR

DESCRIPCION DE LA META ANUAL:

Informe de los recursos ambientales censados

META ANUAL	CUARTO TRIMESTRE							
	AVANCE TRIMESTRAL				AVANCE ACUMULADO			
	PROG.	ALC.	EF%	SEMAFORO	PROG.	ALC.	EF%	SEMAFORO
1.00	0.00	0.00	0.00	Sin Meta	0.00	0.00	0.00	Sin Meta

DESCRIPCION DE RESULTADOS Y JUSTIFICACION EN SU CASO DE VARIACION SUPERIOR A + - 10 POR CIENTO RESPECTO A LO PROGRAMADO

EVALUACION DEL INDICADOR

ELABORO

C. ESTHER HERNANDEZ RODRIGUEZ
DIRECCION DE ECOLOGIA Y DESARROLLO SUSTENTABLE

VALIDO

L.C. FABIOLA ÁLVAREZ RUEDAS
TITULAR DE LA UIPPE



Presupuesto Basado en Resultados Municipal

Trimestre :	CUARTO
--------------------	---------------

ENTE PUBLICO: CAPULHUAC	No.: 0070
-------------------------	-----------

Pbrm-08b	FICHA TECNICA DE SEGUIMIENTO DE INDICADORES 2025 ESTRATEGICOS O DE GESTION
----------	--

PILAR TEMATICO / EJE TRANSVERSAL : Eje 2. Bienestar ambiental y acceso universal al agua Preservación y promoción ecológica

TEMA DE DESARROLLO : Restauración, conservación y mejora de los bosques y del medio ambiente

PROGRAMA PRESUPUESTARIO : 02010401 Protección integral del ambiente para el bienestar

PROYECTO : 0302 Promoción de la cultura ambiental

OBJETIVO DEL PROGRAMA PRESUPUESTARIO : Considera acciones relacionadas con la protección, conservación y restauración del equilibrio ambiental, la mitigación de los contaminantes atmosféricos para mejorar la calidad del aire, así como la gestión integral de los residuos sólidos, el fomento de la participación ciudadana y la promoción de la educación ambiental en todos los sectores de la sociedad, orientadas a promover el desarrollo sustentable en el municipio y el combate al cambio climático en el Estado de México.

DEPENDENCIA GENERAL : G00 ECOLOGIA

DEPENDENCIA AUXILIAR : 160 PREVENCION Y CONTROL AMBIENTAL

ESTRUCTURA DEL INDICADOR

NOMBRE DEL INDICADOR : Porcentaje de acciones realizadas para la protección, conservación y restauración del equilibrio ambiental.

FORMULA DE CALCULO : (Acciones relacionadas con la protección, conservación y restauración del equilibrio ambiental realizadas/Acciones relacionadas con la protección, conservación y restauración del equilibrio ambiental programadas) *100

INTERPRETACION : Informe de las acciones realizadas para la proteccion, conservacion ambiental

DIMENSION QUE ATIENDE : Eficacia **FRECUENCIA DE MEDICION :** Anual

DESCRIPCION DEL FACTOR DE COMPARACION : REPORTE DE LAS ACCIONES PARA LA CONSERVACION AMBIENTAL

AMBITO GEOGRAFICO : MUNICIPIO

COBERTURA : TODO EL MUNICIPIO

LINEA BASE : 1

COMPORTAMIENTO DE LAS VARIABLES DURANTE EL CUARTO TRIMESTRE

VARIABLE DEL INDICADOR	UNIDAD DE MEDIDA	TIPO DE OPERACION	META ANUAL	AVANCE TRIMESTRAL				AVANCE ACUMULADO			
				PROG.	%	ALCAN.	%	PROG.	%	ALCAN.	%
A.R.P.C.R.E.A.R.E.	REPORTE	Sumable	1.00	1.00	100.00	0.00	0.00	1.00	100.00	0.00	0.00
A.R.P.C.R.E.A.PR.	REPORTE	Constante	1.00	1.00	100.00	0.00	0.00	1.00	100.00	0.00	0.00



Presupuesto Basado en Resultados Municipal

Trimestre : CUARTO

ENTE PUBLICO: CAPULHUAC No.: 0070

PbrM-08b FICHA TECNICA DE SEGUIMIENTO DE INDICADORES 2025 ESTRATEGICOS O DE GESTION

COMPORTAMIENTO DEL INDICADOR

DESCRIPCION DE LA META ANUAL:

Se realizo el informe de las acciones realizadas con la proteccion y conservacion ambietal

META ANUAL	CUARTO TRIMESTE							
	AVANCE TRIMESTRAL				AVANCE ACUMULADO			
	PROG.	ALC.	EF%	SEMAFORO	PROG.	ALC.	EF%	SEMAFORO
1.00	1.00	0.00	0.00	Crítico	1.00	0.00	0.00	Crítico

DESCRIPCION DE RESULTADOS Y JUSTIFICACION EN SU CASO DE VARIACION SUPERIOR A + - 10 POR CIENTO RESPECTO A LO PROGRAMADO

EVALUACION DEL INDICADOR

ELABORO

C. ESTHER HERNANDEZ RODRIGUEZ
DIRECCION DE ECOLOGIA Y DESARROLLO SUSTENTABLE

VALIDO

L.C. FABIOLA ÁLVAREZ RUEDAS
TITULAR DE LA UIPPE



Presupuesto Basado en Resultados Municipal

Trimestre :	CUARTO
--------------------	---------------

ENTE PUBLICO: CAPULHUAC	No.: 0070
-------------------------	-----------

PbrM-08b	FICHA TECNICA DE SEGUIMIENTO DE INDICADORES 2025 ESTRATEGICOS O DE GESTION
----------	--

PILAR TEMATICO / EJE TRANSVERSAL : Eje 2. Bienestar ambiental y acceso universal al agua Preservación y promoción ecológica

TEMA DE DESARROLLO : Restauración, conservación y mejora de los bosques y del medio ambiente

PROGRAMA PRESUPUESTARIO : 02010401 Protección integral del ambiente para el bienestar

PROYECTO : 0302 Promoción de la cultura ambiental

OBJETIVO DEL PROGRAMA PRESUPUESTARIO : Considera acciones relacionadas con la protección, conservación y restauración del equilibrio ambiental, la mitigación de los contaminantes atmosféricos para mejorar la calidad del aire, así como la gestión integral de los residuos sólidos, el fomento de la participación ciudadana y la promoción de la educación ambiental en todos los sectores de la sociedad, orientadas a promover el desarrollo sustentable en el municipio y el combate al cambio climático en el Estado de México.

DEPENDENCIA GENERAL : G00 ECOLOGIA

DEPENDENCIA AUXILIAR : 160 PREVENCION Y CONTROL AMBIENTAL

ESTRUCTURA DEL INDICADOR

NOMBRE DEL INDICADOR : Porcentaje de cumplimiento obtenido de los controles de inspección ambiental.

FORMULA DE CALCULO : (Número de controles instituidos que cumplieron con la norma/ Número total de inspecciones ambientales realizadas) *100

INTERPRETACION : Informe obtenido por los controles de inspeccion ambiental

DIMENSION QUE ATIENDE : Eficiencia **FRECUENCIA DE MEDICION :** Semestral

DESCRIPCION DEL FACTOR DE COMPARACION : REPORTE DE LOS CONTROLES AMBIENTALES

AMBITO GEOGRAFICO : MUNICIPIO

COBERTURA : TODO EL MUNICIPIO

LINEA BASE : 1

COMPORTAMIENTO DE LAS VARIABLES DURANTE EL CUARTO TRIMESTRE

VARIABLE DEL INDICADOR	UNIDAD DE MEDIDA	TIPO DE OPERACION	META ANUAL	AVANCE TRIMESTRAL				AVANCE ACUMULADO			
				PROG.	%	ALCAN.	%	PROG.	%	ALCAN.	%
N.C.I.C.N.	REPORTE	Sumable	2.00	1.00	50.00	0.00	0.00	2.00	100.00	1.00	50.00
N.T.I.A.RE.	REPORTE	Constante	2.00	2.00	100.00	0.00	0.00	2.00	100.00	0.00	0.00



Presupuesto Basado en Resultados Municipal

Trimestre : CUARTO

ENTE PUBLICO: CAPULHUAC No.: 0070

Pbrm-08b FICHA TECNICA DE SEGUIMIENTO DE INDICADORES 2025 ESTRATEGICOS O DE GESTION

COMPORTAMIENTO DEL INDICADOR

DESCRIPCION DE LA META ANUAL:

Informe del cumplimiento de inspecciones ambientales

META ANUAL	CUARTO TRIMESTRE							
	AVANCE TRIMESTRAL				AVANCE ACUMULADO			
	PROG.	ALC.	EF%	SEMAFORO	PROG.	ALC.	EF%	SEMAFORO
2.00	1.00	0.00	0.00	Crítico	2.00	1.00	50.00	Pesimo

DESCRIPCION DE RESULTADOS Y JUSTIFICACION EN SU CASO DE VARIACION SUPERIOR A + - 10 POR CIENTO RESPECTO A LO PROGRAMADO

se integra el reporte que contiene la informacion correspondiente

EVALUACION DEL INDICADOR

se cumple con la meta programada

ELABORO

C. ESTHER HERNANDEZ RODRIGUEZ
DIRECCION DE ECOLOGIA Y DESARROLLO SUSTENTABLE

VALIDO

L.C. FABIOLA ÁLVAREZ RUEDAS
TITULAR DE LA UIPPE



Presupuesto Basado en Resultados Municipal

Trimestre :	CUARTO
--------------------	---------------

ENTE PUBLICO: CAPULHUAC	No.: 0070
-------------------------	-----------

Pbrm-08b	FICHA TECNICA DE SEGUIMIENTO DE INDICADORES 2025 ESTRATEGICOS O DE GESTION
----------	--

PILAR TEMATICO / EJE TRANSVERSAL : Eje 2. Bienestar ambiental y acceso universal al agua Preservación y promoción ecológica

TEMA DE DESARROLLO : Restauración, conservación y mejora de los bosques y del medio ambiente

PROGRAMA PRESUPUESTARIO : 02010401 Protección integral del ambiente para el bienestar

PROYECTO : 0302 Promoción de la cultura ambiental

OBJETIVO DEL PROGRAMA PRESUPUESTARIO : Considera acciones relacionadas con la protección, conservación y restauración del equilibrio ambiental, la mitigación de los contaminantes atmosféricos para mejorar la calidad del aire, así como la gestión integral de los residuos sólidos, el fomento de la participación ciudadana y la promoción de la educación ambiental en todos los sectores de la sociedad, orientadas a promover el desarrollo sustentable en el municipio y el combate al cambio climático en el Estado de México.

DEPENDENCIA GENERAL : G00 ECOLOGIA

DEPENDENCIA AUXILIAR : 160 PREVENCION Y CONTROL AMBIENTAL

ESTRUCTURA DEL INDICADOR

NOMBRE DEL INDICADOR : Porcentaje de denuncias ambientales atendidas.

FORMULA DE CALCULO : (Quejas atendidas/Quejas presentadas) *100

INTERPRETACION : Informe de denuncias ambientales que se atendieron

DIMENSION QUE ATIENDE : Eficiencia **FRECUENCIA DE MEDICION :** Mensual

DESCRIPCION DEL FACTOR DE COMPARACION : REPORTE DE LAS DENUNCIAS AMBIENTALES

AMBITO GEOGRAFICO : MUNICIPIO

COBERTURA : TODO EL MUNICIPIO

LINEA BASE : 4

COMPORTAMIENTO DE LAS VARIABLES DURANTE EL CUARTO TRIMESTRE

VARIABLE DEL INDICADOR	UNIDAD DE MEDIDA	TIPO DE OPERACION	META ANUAL	AVANCE TRIMESTRAL				AVANCE ACUMULADO			
				PROG.	%	ALCAN.	%	PROG.	%	ALCAN.	%
Q.A.	QUEJAS	Sumable	12.00	3.00	25.00	0.00	0.00	12.00	100.00	9.00	75.00
Q.P.	QUEJAS	Constante	12.00	12.00	100.00	0.00	0.00	12.00	100.00	0.00	0.00



Presupuesto Basado en Resultados Municipal

Trimestre : CUARTO

ENTE PUBLICO: CAPULHUAC No.: 0070

Pbrm-08b FICHA TECNICA DE SEGUIMIENTO DE INDICADORES 2025 ESTRATEGICOS O DE GESTION

COMPORTAMIENTO DEL INDICADOR

DESCRIPCION DE LA META ANUAL:

Informe de las quejas atendidas en materia ambiental

META ANUAL	CUARTO TRIMESTRE							
	AVANCE TRIMESTRAL				AVANCE ACUMULADO			
	PROG.	ALC.	EF%	SEMAFORO	PROG.	ALC.	EF%	SEMAFORO
12.00	3.00	0.00	0.00	Crítico	12.00	9.00	75.00	Regular

DESCRIPCION DE RESULTADOS Y JUSTIFICACION EN SU CASO DE VARIACION SUPERIOR A + - 10 POR CIENTO RESPECTO A LO PROGRAMADO

corresponde al informe de las quejas atendidas

EVALUACION DEL INDICADOR

se cumple con la meta prohgramada

ELABORO

C. ESTHER HERNANDEZ RODRIGUEZ
DIRECCION DE ECOLOGIA Y DESARROLLO SUSTENTABLE

VALIDO

L.C. FABIOLA ÁLVAREZ RUEDAS
TITULAR DE LA UIPPE



Presupuesto Basado en Resultados Municipal

Trimestre :	CUARTO
--------------------	---------------

ENTE PUBLICO: CAPULHUAC	No.: 0070
-------------------------	-----------

PbrM-08b	FICHA TECNICA DE SEGUIMIENTO DE INDICADORES 2025 ESTRATEGICOS O DE GESTION
----------	--

PILAR TEMATICO / EJE TRANSVERSAL : Eje 3. Empleo digno y desarrollo económico. Inclusión para el bienestar y la prosperidad

TEMA DE DESARROLLO : Infraestructura urbana y rural

PROGRAMA PRESUPUESTARIO : 02020101 Infraestructura de espacios públicos

PROYECTO : 0104 Supervisión de obras públicas

OBJETIVO DEL PROGRAMA PRESUPUESTARIO : Incluye las acciones para ordenar y regular el crecimiento urbano municipal vinculándolo a un desarrollo regional sustentable, replanteando los mecanismos de planeación urbana, fortaleciendo el papel del municipio en la materia como responsable de la planeación y ejecución de la obra pública que permita aumentar y mejorar las condiciones de la infraestructura urbana y vial en beneficio de los habitantes.

DEPENDENCIA GENERAL : F00 DESARROLLO URBANO Y OBRAS PUBLICAS

DEPENDENCIA AUXILIAR : 124 OBRAS PUBLICAS

ESTRUCTURA DEL INDICADOR

NOMBRE DEL INDICADOR : Tasa de variación de la infraestructura urbana desarrollada.

FORMULA DE CALCULO : ((Infraestructura urbana desarrollada en el año actual/Infraestructura urbana desarrollada en el año anterior)-1) *100

INTERPRETACION : SE REFIERE A LA VARIACION DE LA INFRESTRUCTURA URBANA CONSTRUIDA

DIMENSION QUE ATIENDE : Eficacia **FRECUENCIA DE MEDICION :** Anual

DESCRIPCION DEL FACTOR DE COMPARACION : INFRAESTRUCTURA URBANA NUEVA DESARROLLADA EN EL AÑO ACTUAL

AMBITO GEOGRAFICO : MUNICIPIO

COBERTURA : TODO EL MUNICIPIO

LINEA BASE : 1

COMPORTAMIENTO DE LAS VARIABLES DURANTE EL CUARTO TRIMESTRE

VARIABLE DEL INDICADOR	UNIDAD DE MEDIDA	TIPO DE OPERACION	META ANUAL	AVANCE TRIMESTRAL				AVANCE ACUMULADO			
				PROG.	%	ALCAN.	%	PROG.	%	ALCAN.	%
I.U.D.A.ACT.	INFORME	Sumable	2.00	2.00	100.00	0.00	0.00	2.00	100.00	0.00	0.00
I.U.D.A.ANT.	INFORME	Constante	1.00	1.00	100.00	0.00	0.00	1.00	100.00	0.00	0.00



Presupuesto Basado en Resultados Municipal

Trimestre : CUARTO

ENTE PUBLICO: CAPULHUAC No.: 0070

PbrM-08b FICHA TECNICA DE SEGUIMIENTO DE INDICADORES 2025 ESTRATEGICOS O DE GESTION

COMPORTAMIENTO DEL INDICADOR

DESCRIPCION DE LA META ANUAL:

Informe de las infraestructura realizada en materia de obra

META ANUAL	CUARTO TRIMESTE							
	AVANCE TRIMESTRAL				AVANCE ACUMULADO			
	PROG.	ALC.	EF%	SEMAFORO	PROG.	ALC.	EF%	SEMAFORO
2.00	2.00	0.00	0.00	Crítico	2.00	0.00	0.00	Crítico

DESCRIPCION DE RESULTADOS Y JUSTIFICACION EN SU CASO DE VARIACION SUPERIOR A + - 10 POR CIENTO RESPECTO A LO PROGRAMADO

EVALUACION DEL INDICADOR

ELABORO

C. JUAN ALFONSO OCAMPO UBALDO
DIRECTOR DE DESARROLLO URBANO Y OBRAS PUBLICAS

VALIDO

L.C. FABIOLA ÁLVAREZ RUEDAS
TITULAR DE LA UIPPE



Presupuesto Basado en Resultados Municipal

Trimestre :	CUARTO
--------------------	---------------

ENTE PUBLICO: CAPULHUAC	No.: 0070
-------------------------	-----------

PbRM-08b	FICHA TECNICA DE SEGUIMIENTO DE INDICADORES 2025 ESTRATEGICOS O DE GESTION
----------	--

PILAR TEMATICO / EJE TRANSVERSAL : Eje 3. Empleo digno y desarrollo económico. Inclusión para el bienestar y la prosperidad

TEMA DE DESARROLLO : Infraestructura urbana y rural

PROGRAMA PRESUPUESTARIO : 02020101 Infraestructura de espacios públicos

PROYECTO : 0104 Supervisión de obras públicas

OBJETIVO DEL PROGRAMA PRESUPUESTARIO : Incluye las acciones para ordenar y regular el crecimiento urbano municipal vinculándolo a un desarrollo regional sustentable, replanteando los mecanismos de planeación urbana, fortaleciendo el papel del municipio en la materia como responsable de la planeación y ejecución de la obra pública que permita aumentar y mejorar las condiciones de la infraestructura urbana y vial en beneficio de los habitantes.

DEPENDENCIA GENERAL : F00 DESARROLLO URBANO Y OBRAS PUBLICAS

DEPENDENCIA AUXILIAR : 124 OBRAS PUBLICAS

ESTRUCTURA DEL INDICADOR

NOMBRE DEL INDICADOR : Tasa de variación en el mantenimiento o ampliación a la infraestructura urbana.

FORMULA DE CALCULO : $((\text{Mantenimientos o ampliación a la infraestructura urbana en el año actual} / \text{Mantenimientos o ampliación a la infraestructura urbana en el año anterior}) - 1) * 100$

INTERPRETACION : SE REFIERE A LOS MANTENIMIENTO DE LA INFRAESTRUCTURA

DIMENSION QUE ATIENDE : Eficacia **FRECUENCIA DE MEDICION :** Anual

DESCRIPCION DEL FACTOR DE COMPARACION : INFORME DE LOS MANTENIMIENTOS DE INFRAESTRUCTURA URBANA

AMBITO GEOGRAFICO : MUNICIPIO

COBERTURA : TODO EL MUNICIPIO

LINEA BASE : 1

COMPORTAMIENTO DE LAS VARIABLES DURANTE EL CUARTO TRIMESTRE

VARIABLE DEL INDICADOR	UNIDAD DE MEDIDA	TIPO DE OPERACION	META ANUAL	AVANCE TRIMESTRAL				AVANCE ACUMULADO			
				PROG.	%	ALCAN.	%	PROG.	%	ALCAN.	%
M.A.I.U.A.ACT.	MANTENIMIENTO	Sumable	2.00	2.00	100.00	0.00	0.00	2.00	100.00	0.00	0.00
M.A.I.U.A.ANT.	MANTENIMIENTO	Constante	1.00	1.00	100.00	0.00	0.00	1.00	100.00	0.00	0.00



Presupuesto Basado en Resultados Municipal

Trimestre : CUARTO

ENTE PUBLICO: CAPULHUAC No.: 0070

PbrM-08b FICHA TECNICA DE SEGUIMIENTO DE INDICADORES 2025 ESTRATEGICOS O DE GESTION

COMPORTAMIENTO DEL INDICADOR

DESCRIPCION DE LA META ANUAL:

Informe del mantenimiento de la infraestructura realizada

META ANUAL	CUARTO TRIMESTE							
	AVANCE TRIMESTRAL				AVANCE ACUMULADO			
	PROG.	ALC.	EF%	SEMAFORO	PROG.	ALC.	EF%	SEMAFORO
2.00	2.00	0.00	0.00	Crítico	2.00	0.00	0.00	Crítico

DESCRIPCION DE RESULTADOS Y JUSTIFICACION EN SU CASO DE VARIACION SUPERIOR A + - 10 POR CIENTO RESPECTO A LO PROGRAMADO

EVALUACION DEL INDICADOR

ELABORO

C. JUAN ALFONSO OCAMPO UBALDO
DIRECTOR DE DESARROLLO URBANO Y OBRAS PUBLICAS

VALIDO

L.C. FABIOLA ÁLVAREZ RUEDAS
TITULAR DE LA UIPPE



Presupuesto Basado en Resultados Municipal

Trimestre :	CUARTO
--------------------	---------------

ENTE PUBLICO: CAPULHUAC	No.: 0070
-------------------------	-----------

PbRM-08b	FICHA TECNICA DE SEGUIMIENTO DE INDICADORES 2025 ESTRATEGICOS O DE GESTION
----------	--

PILAR TEMATICO / EJE TRANSVERSAL : Eje 3. Empleo digno y desarrollo económico. Inclusión para el bienestar y la prosperidad

TEMA DE DESARROLLO : Infraestructura urbana y rural

PROGRAMA PRESUPUESTARIO : 02020101 Infraestructura de espacios públicos

PROYECTO : 0104 Supervisión de obras públicas

OBJETIVO DEL PROGRAMA PRESUPUESTARIO : Incluye las acciones para ordenar y regular el crecimiento urbano municipal vinculándolo a un desarrollo regional sustentable, replanteando los mecanismos de planeación urbana, fortaleciendo el papel del municipio en la materia como responsable de la planeación y ejecución de la obra pública que permita aumentar y mejorar las condiciones de la infraestructura urbana y vial en beneficio de los habitantes.

DEPENDENCIA GENERAL : F00 DESARROLLO URBANO Y OBRAS PUBLICAS

DEPENDENCIA AUXILIAR : 124 OBRAS PUBLICAS

ESTRUCTURA DEL INDICADOR

NOMBRE DEL INDICADOR : Porcentaje de obras de propuesta ciudadana dentro del programa anual.

FORMULA DE CALCULO : (Número de obras del programa anual propuestas por la ciudadanía/ Total de obras públicas consideradas en el programa anual) *100

INTERPRETACION : SE REFIERE A LAS OBRAS PROPUESTAS POR LA CIUDADANIA

DIMENSION QUE ATIENDE : Eficiencia **FRECUENCIA DE MEDICION :** Semestral

DESCRIPCION DEL FACTOR DE COMPARACION : INFORME DE LAS OBRAS PROPUESTAS POR LA CIUDADANIA

AMBITO GEOGRAFICO : MUNICIPIO

COBERTURA : TODO EL MUNICIPIO

LINEA BASE : 1

COMPORTAMIENTO DE LAS VARIABLES DURANTE EL CUARTO TRIMESTRE

VARIABLE DEL INDICADOR	UNIDAD DE MEDIDA	TIPO DE OPERACION	META ANUAL	AVANCE TRIMESTRAL				AVANCE ACUMULADO			
				PROG.	%	ALCAN.	%	PROG.	%	ALCAN.	%
N.O.P.A.P.C.	OBRAS	Sumable	2.00	1.00	50.00	0.00	0.00	2.00	100.00	0.00	0.00
T.O..P.C.P.A.	OBRAS	Constante	2.00	2.00	100.00	0.00	0.00	2.00	100.00	0.00	0.00



Presupuesto Basado en Resultados Municipal

Trimestre : CUARTO

ENTE PUBLICO: CAPULHUAC No.: 0070

PbrM-08b FICHA TECNICA DE SEGUIMIENTO DE INDICADORES 2025 ESTRATEGICOS O DE GESTION

COMPORTAMIENTO DEL INDICADOR

DESCRIPCION DE LA META ANUAL:

INFORME DEL TOTAL DE LAS OBRAS PROPUESTA POR LA CIUDADANIA

META ANUAL	CUARTO TRIMESTRE							
	AVANCE TRIMESTRAL				AVANCE ACUMULADO			
	PROG.	ALC.	EF%	SEMAFORO	PROG.	ALC.	EF%	SEMAFORO
2.00	1.00	0.00	0.00	Crítico	2.00	0.00	0.00	Crítico

DESCRIPCION DE RESULTADOS Y JUSTIFICACION EN SU CASO DE VARIACION SUPERIOR A + - 10 POR CIENTO RESPECTO A LO PROGRAMADO

EVALUACION DEL INDICADOR

ELABORO

C. JUAN ALFONSO OCAMPO UBALDO
DIRECTOR DE DESARROLLO URBANO Y OBRAS PUBLICAS

VALIDO

L.C. FABIOLA ÁLVAREZ RUEDAS
TITULAR DE LA UIPPE



Presupuesto Basado en Resultados Municipal

Trimestre :	CUARTO
--------------------	---------------

ENTE PUBLICO: CAPULHUAC	No.: 0070
-------------------------	-----------

PbRM-08b	FICHA TECNICA DE SEGUIMIENTO DE INDICADORES 2025 ESTRATEGICOS O DE GESTION
----------	--

PILAR TEMATICO / EJE TRANSVERSAL : Eje 3. Empleo digno y desarrollo económico. Inclusión para el bienestar y la prosperidad

TEMA DE DESARROLLO : Infraestructura urbana y rural

PROGRAMA PRESUPUESTARIO : 02020101 Infraestructura de espacios públicos

PROYECTO : 0104 Supervisión de obras públicas

OBJETIVO DEL PROGRAMA PRESUPUESTARIO : Incluye las acciones para ordenar y regular el crecimiento urbano municipal vinculándolo a un desarrollo regional sustentable, replanteando los mecanismos de planeación urbana, fortaleciendo el papel del municipio en la materia como responsable de la planeación y ejecución de la obra pública que permita aumentar y mejorar las condiciones de la infraestructura urbana y vial en beneficio de los habitantes.

DEPENDENCIA GENERAL : F00 DESARROLLO URBANO Y OBRAS PUBLICAS

DEPENDENCIA AUXILIAR : 124 OBRAS PUBLICAS

ESTRUCTURA DEL INDICADOR

NOMBRE DEL INDICADOR : Porcentaje de mecanismos de participación ciudadana en el mejoramiento urbano.

FORMULA DE CALCULO : (Número de mecanismos de participación ciudadana en el mejoramiento urbano implementado / Total de mecanismos de participación ciudadana en el mejoramiento urbano programados) *100

INTERPRETACION : SE REFIERE A LOS MECANISMO DE PARTICIPACION DE LA CIUDADANI EN MATERIA DE OBRA

DIMENSION QUE ATIENDE : Eficiencia **FRECUENCIA DE MEDICION :** Trimestral

DESCRIPCION DEL FACTOR DE COMPARACION : INFORME DE LAS MECANISMOS PARA LA CIUDADANIA

AMBITO GEOGRAFICO : MUNICIPIO

COBERTURA : TODO EL MUNICIPIO

LINEA BASE : 4

COMPORTAMIENTO DE LAS VARIABLES DURANTE EL CUARTO TRIMESTRE

VARIABLE DEL INDICADOR	UNIDAD DE MEDIDA	TIPO DE OPERACION	META ANUAL	AVANCE TRIMESTRAL				AVANCE ACUMULADO			
				PROG.	%	ALCAN.	%	PROG.	%	ALCAN.	%
N.M.P.C.M.U.I.	MECANISMOS	Sumable	4.00	1.00	25.00	0.00	0.00	4.00	100.00	3.00	75.00
T.M.P.C.M.U.P.	MECANISMOS	Constante	4.00	4.00	100.00	0.00	0.00	4.00	100.00	0.00	0.00



Presupuesto Basado en Resultados Municipal

Trimestre : CUARTO

ENTE PUBLICO: CAPULHUAC No.: 0070

Pbrm-08b FICHA TECNICA DE SEGUIMIENTO DE INDICADORES 2025 ESTRATEGICOS O DE GESTION

COMPORTAMIENTO DEL INDICADOR

DESCRIPCION DE LA META ANUAL:

Informe de los mecanismos de consulta para el mejoramiento urbano

META ANUAL	CUARTO TRIMESTE							
	AVANCE TRIMESTRAL				AVANCE ACUMULADO			
	PROG.	ALC.	EF%	SEMAFORO	PROG.	ALC.	EF%	SEMAFORO
4.00	1.00	0.00	0.00	Crítico	4.00	3.00	75.00	Regular

DESCRIPCION DE RESULTADOS Y JUSTIFICACION EN SU CASO DE VARIACION SUPERIOR A + - 10 POR CIENTO RESPECTO A LO PROGRAMADO

se integra informe de los mecanismos de mejora urbana

EVALUACION DEL INDICADOR

se cumple con la meta

ELABORO

C. JUAN ALFONSO OCAMPO UBALDO
DIRECTOR DE DESARROLLO URBANO Y OBRAS PUBLICAS

VALIDO

L.C. FABIOLA ÁLVAREZ RUEDAS
TITULAR DE LA UIPPE



Presupuesto Basado en Resultados Municipal

Trimestre :	CUARTO
--------------------	---------------

ENTE PUBLICO: CAPULHUAC	No.: 0070
-------------------------	-----------

PBRM-08b	FICHA TECNICA DE SEGUIMIENTO DE INDICADORES 2025 ESTRATEGICOS O DE GESTION
----------	--

PILAR TEMATICO / EJE TRANSVERSAL : Eje 4. Bienestar social Combate a la pobreza y atención a grupos en situación de vulnerabilidad

TEMA DE DESARROLLO : Combate a la pobreza y reducción de las carencias sociales

PROGRAMA PRESUPUESTARIO : 02020201 Desarrollo comunitario

PROYECTO : 0101 Promoción a la participación comunitaria

OBJETIVO DEL PROGRAMA PRESUPUESTARIO : Incluye proyectos cuyas acciones de coordinación para la concurrencia de los recursos en los programas de desarrollo social se orientan a la mejora de los distintos ámbitos de los municipios y los grupos sociales que en ellos habitan, en especial a los de mayor vulnerabilidad, y que tengan como propósito asegurar la reducción de la pobreza.

DEPENDENCIA GENERAL : I00 PROMOCION SOCIAL

DEPENDENCIA AUXILIAR : 164 PROGRAMAS SOCIALES

ESTRUCTURA DEL INDICADOR

NOMBRE DEL INDICADOR : Tasa de variación en el número de grupos organizados en condiciones de marginación.

FORMULA DE CALCULO : ((Grupos organizados en condiciones de marginación en el año actual/Grupos organizados en condiciones de marginación en el año anterior)-1) *100

INTERPRETACION : SE REFIERE AL TOTAL DE LOS GRUPOES ORGANIZADOS

DIMENCION QUE ATIENDE : Eficacia **FRECUENCIA DE MEDICION :** Anual

DESCRIPCION DEL FACTOR DE COMPARACION : Informe de los grupos organizados en condiciones de marginacion

AMBITO GEOGRAFICO : MUNICIPIO

COBERTURA : TODO EL MUNICPIO

LINEA BASE : 4

COMPORTAMIENTO DE LAS VARIABLES DURANTE EL CUARTO TRIMESTRE

VARIABLE DEL INDICADOR	UNIDAD DE MEDIDA	TIPO DE OPERACION	META ANUAL	AVANCE TRIMESTRAL				AVANCE ACUMULADO			
				PROG.	%	ALCAN.	%	PROG.	%	ALCAN.	%
G.O.C.M.A.ACT.	GRUPOS	Sumable	4.00	4.00	100.00	0.00	0.00	4.00	100.00	0.00	0.00
G.O.C.M.A.ANT.	GRUPOS	Constante	3.00	3.00	100.00	0.00	0.00	3.00	100.00	0.00	0.00



Presupuesto Basado en Resultados Municipal

Trimestre : CUARTO

ENTE PUBLICO: CAPULHUAC No.: 0070

Pbrm-08b FICHA TECNICA DE SEGUIMIENTO DE INDICADORES 2025 ESTRATEGICOS O DE GESTION

COMPORTAMIENTO DEL INDICADOR

DESCRIPCION DE LA META ANUAL:

Informe de los grupos organizados que se atendieron

META ANUAL	CUARTO TRIMESTE							
	AVANCE TRIMESTRAL				AVANCE ACUMULADO			
	PROG.	ALC.	EF%	SEMAFORO	PROG.	ALC.	EF%	SEMAFORO
4.00	4.00	0.00	0.00	Crítico	4.00	0.00	0.00	Crítico

DESCRIPCION DE RESULTADOS Y JUSTIFICACION EN SU CASO DE VARIACION SUPERIOR A + - 10 POR CIENTO RESPECTO A LO PROGRAMADO

EVALUACION DEL INDICADOR

ELABORO

L.C. MONSERRATH VILLANUEVA TREJO
DIRECTORA DE BIENESTAR SOCIAL

VALIDO

L.C. FABIOLA ÁLVAREZ RUEDAS
TITULAR DE LA UIPPE



Presupuesto Basado en Resultados Municipal

Trimestre :	CUARTO
--------------------	---------------

ENTE PUBLICO: CAPULHUAC	No.: 0070
-------------------------	-----------

PbRM-08b	FICHA TECNICA DE SEGUIMIENTO DE INDICADORES 2025 ESTRATEGICOS O DE GESTION
----------	--

PILAR TEMATICO / EJE TRANSVERSAL : Eje 4. Bienestar social Combate a la pobreza y atención a grupos en situación de vulnerabilidad

TEMA DE DESARROLLO : Combate a la pobreza y reducción de las carencias sociales

PROGRAMA PRESUPUESTARIO : 02020201 Desarrollo comunitario

PROYECTO : 0101 Promoción a la participación comunitaria

OBJETIVO DEL PROGRAMA PRESUPUESTARIO : Incluye proyectos cuyas acciones de coordinación para la concurrencia de los recursos en los programas de desarrollo social se orientan a la mejora de los distintos ámbitos de los municipios y los grupos sociales que en ellos habitan, en especial a los de mayor vulnerabilidad, y que tengan como propósito asegurar la reducción de la pobreza.

DEPENDENCIA GENERAL : I00 PROMOCION SOCIAL

DEPENDENCIA AUXILIAR : 164 PROGRAMAS SOCIALES

ESTRUCTURA DEL INDICADOR

NOMBRE DEL INDICADOR : Tasa de variación en el número de proyectos comunitarios formados para el beneficio de la localidad.

FORMULA DE CALCULO : $((\text{Proyectos comunitarios para el beneficio de la localidad en el año actual} / \text{Proyectos comunitarios para el beneficio de la localidad en el año anterior}) - 1) * 100$

INTERPRETACION : SE REFIERE AL TOTAL DE LOS PROYECTOS COMUNITARIOS

DIMENSION QUE ATIENDE : Eficacia **FRECUENCIA DE MEDICION :** Anual

DESCRIPCION DEL FACTOR DE COMPARACION : Informe de los proyectos comunitarios

AMBITO GEOGRAFICO : MUNICIPIO

COBERTURA : TODO EL MUNICIPIO

LINEA BASE : 2

COMPORTAMIENTO DE LAS VARIABLES DURANTE EL CUARTO TRIMESTRE

VARIABLE DEL INDICADOR	UNIDAD DE MEDIDA	TIPO DE OPERACION	META ANUAL	AVANCE TRIMESTRAL				AVANCE ACUMULADO			
				PROG.	%	ALCAN.	%	PROG.	%	ALCAN.	%
P.C.B.L.A.ACT.	PROYECTOS	Sumable	2.00	2.00	100.00	0.00	0.00	2.00	100.00	0.00	0.00

COMPORTAMIENTO DEL INDICADOR



Presupuesto Basado en Resultados Municipal

Trimestre : CUARTO

ENTE PUBLICO: CAPULHUAC No. : 0070

PbrM-08b FICHA TECNICA DE SEGUIMIENTO DE INDICADORES 2025 ESTRATEGICOS O DE GESTION

DESCRIPCION DE LA META ANUAL:

Informe de los programas de mejoramiento de apoyo de la vivienda

CUARTO TRIMESTRE								
META ANUAL	AVANCE TRIMESTRAL				AVANCE ACUMULADO			
	PROG.	ALC.	EF%	SEMAFORO	PROG.	ALC.	EF%	SEMAFORO
2.00	2.00	0.00	0.00	Crítico	2.00	0.00	0.00	Crítico

DESCRIPCION DE RESULTADOS Y JUSTIFICACION EN SU CASO DE VARIACION SUPERIOR A + - 10 POR CIENTO RESPECTO A LO PROGRAMADO

EVALUACION DEL INDICADOR

ELABORO

L.C. MONSERRATH VILLANUEVA TREJO
DIRECTORA DE BIENESTAR SOCIAL

VALIDO

L.C. FABIOLA ÁLVAREZ RUEDAS
TITULAR DE LA UIPPE



Presupuesto Basado en Resultados Municipal

Trimestre :	CUARTO
--------------------	---------------

ENTE PUBLICO: CAPULHUAC	No.: 0070
-------------------------	-----------

PBRM-08b	FICHA TECNICA DE SEGUIMIENTO DE INDICADORES 2025 ESTRATEGICOS O DE GESTION
----------	--

PILAR TEMATICO / EJE TRANSVERSAL : Eje 4. Bienestar social Combate a la pobreza y atención a grupos en situación de vulnerabilidad

TEMA DE DESARROLLO : Combate a la pobreza y reducción de las carencias sociales

PROGRAMA PRESUPUESTARIO : 02020201 Desarrollo comunitario

PROYECTO : 0101 Promoción a la participación comunitaria

OBJETIVO DEL PROGRAMA PRESUPUESTARIO : Incluye proyectos cuyas acciones de coordinación para la concurrencia de los recursos en los programas de desarrollo social se orientan a la mejora de los distintos ámbitos de los municipios y los grupos sociales que en ellos habitan, en especial a los de mayor vulnerabilidad, y que tengan como propósito asegurar la reducción de la pobreza.

DEPENDENCIA GENERAL : I00 PROMOCION SOCIAL

DEPENDENCIA AUXILIAR : 164 PROGRAMAS SOCIALES

ESTRUCTURA DEL INDICADOR

NOMBRE DEL INDICADOR : Porcentaje de capacitaciones para generar conocimientos y habilidades de gestión realizadas.

FORMULA DE CALCULO : (Capacitaciones para generar conocimientos y habilidades de gestión realizadas/Capacitaciones para generar conocimientos y habilidades de gestión programadas) *100

INTERPRETACION : SE REFIERE AL TOTAL CAPACITACIONES PARA CONOCIMIENTOS

DIMENSION QUE ATIENDE : Eficiencia **FRECUENCIA DE MEDICION :** Semestral

DESCRIPCION DEL FACTOR DE COMPARACION : Informe de las capacitaciones

AMBITO GEOGRAFICO : MUNICIPIO

COBERTURA : TODO EL MUNICIPIO

LINEA BASE : 4

COMPORTAMIENTO DE LAS VARIABLES DURANTE EL CUARTO TRIMESTRE

VARIABLE DEL INDICADOR	UNIDAD DE MEDIDA	TIPO DE OPERACION	META ANUAL	AVANCE TRIMESTRAL				AVANCE ACUMULADO			
				PROG.	%	ALCAN.	%	PROG.	%	ALCAN.	%
C.G.C.H.G.R.	CAPACITACIONES	Sumable	4.00	2.00	50.00	0.00	0.00	4.00	100.00	0.00	0.00
C.G.C.H.G.P.	CAPACITACIONES	Constante	4.00	4.00	100.00	0.00	0.00	4.00	100.00	0.00	0.00



Presupuesto Basado en Resultados Municipal

Trimestre : CUARTO

ENTE PUBLICO: CAPULHUAC No.: 0070

Pbrm-08b FICHA TECNICA DE SEGUIMIENTO DE INDICADORES 2025 ESTRATEGICOS O DE GESTION

COMPORTAMIENTO DEL INDICADOR

DESCRIPCION DE LA META ANUAL:

Informe de las capacitaciones de capacitaciones y habilidades

META ANUAL	CUARTO TRIMESTE							
	AVANCE TRIMESTRAL				AVANCE ACUMULADO			
	PROG.	ALC.	EF%	SEMAFORO	PROG.	ALC.	EF%	SEMAFORO
4.00	2.00	0.00	0.00	Crítico	4.00	0.00	0.00	Crítico

DESCRIPCION DE RESULTADOS Y JUSTIFICACION EN SU CASO DE VARIACION SUPERIOR A + - 10 POR CIENTO RESPECTO A LO PROGRAMADO

EVALUACION DEL INDICADOR

ELABORO

L.C. MONSERRATH VILLANUEVA TREJO
DIRECTORA DE BIENESTAR SOCIAL

VALIDO

L.C. FABIOLA ÁLVAREZ RUEDAS
TITULAR DE LA UIPPE



Presupuesto Basado en Resultados Municipal

Trimestre :	CUARTO
--------------------	---------------

ENTE PUBLICO: CAPULHUAC	No.: 0070
-------------------------	-----------

PbRM-08b	FICHA TECNICA DE SEGUIMIENTO DE INDICADORES 2025 ESTRATEGICOS O DE GESTION
----------	--

PILAR TEMATICO / EJE TRANSVERSAL : Eje 4. Bienestar social Combate a la pobreza y atención a grupos en situación de vulnerabilidad

TEMA DE DESARROLLO : Combate a la pobreza y reducción de las carencias sociales

PROGRAMA PRESUPUESTARIO : 02020201 Desarrollo comunitario

PROYECTO : 0101 Promoción a la participación comunitaria

OBJETIVO DEL PROGRAMA PRESUPUESTARIO : Incluye proyectos cuyas acciones de coordinación para la concurrencia de los recursos en los programas de desarrollo social se orientan a la mejora de los distintos ámbitos de los municipios y los grupos sociales que en ellos habitan, en especial a los de mayor vulnerabilidad, y que tengan como propósito asegurar la reducción de la pobreza.

DEPENDENCIA GENERAL : I00 PROMOCION SOCIAL

DEPENDENCIA AUXILIAR : 164 PROGRAMAS SOCIALES

ESTRUCTURA DEL INDICADOR

NOMBRE DEL INDICADOR : Porcentaje de reuniones regionales y estatales realizadas.

FORMULA DE CALCULO : (Total de reuniones regionales y estatales realizadas/Total de reuniones regionales y estatales programadas) *100

INTERPRETACION : SE REFIERE AL TOTAL DE LAS REUNIONES REGIONAALES Y ESTATALES

DIMENSION QUE ATIENDE : Eficiencia **FRECUENCIA DE MEDICION :** Semestral

DESCRIPCION DEL FACTOR DE COMPARACION : Informe de las reuniones realizadas

AMBITO GEOGRAFICO : MUNICIPIO

COBERTURA : TODO EL MUNICIPIO

LINEA BASE : 6

COMPORTAMIENTO DE LAS VARIABLES DURANTE EL CUARTO TRIMESTRE

VARIABLE DEL INDICADOR	UNIDAD DE MEDIDA	TIPO DE OPERACION	META ANUAL	AVANCE TRIMESTRAL				AVANCE ACUMULADO			
				PROG.	%	ALCAN.	%	PROG.	%	ALCAN.	%
T.R.R.E.R.	REUNIONES	Constante	3.00	3.00	100.00	0.00	0.00	3.00	100.00	0.00	0.00
T.R.R.E.P.	REUNIONES	Constante	6.00	6.00	100.00	0.00	0.00	6.00	100.00	0.00	0.00



Presupuesto Basado en Resultados Municipal

Trimestre : CUARTO

ENTE PUBLICO: CAPULHUAC No.: 0070

Pbrm-08b FICHA TECNICA DE SEGUIMIENTO DE INDICADORES 2025 ESTRATEGICOS O DE GESTION

COMPORTAMIENTO DEL INDICADOR

DESCRIPCION DE LA META ANUAL:

SIN INFORMACION

META ANUAL	CUARTO TRIMESTE							
	AVANCE TRIMESTRAL				AVANCE ACUMULADO			
	PROG.	ALC.	EF%	SEMAFORO	PROG.	ALC.	EF%	SEMAFORO
3.00	3.00	0.00	0.00	Crítico	3.00	0.00	0.00	Crítico

DESCRIPCION DE RESULTADOS Y JUSTIFICACION EN SU CASO DE VARIACION SUPERIOR A + - 10 POR CIENTO RESPECTO A LO PROGRAMADO

EVALUACION DEL INDICADOR

ELABORO

L.C. MONSERRATH VILLANUEVA TREJO
DIRECTORA DE BIENESTAR SOCIAL

VALIDO

L.C. FABIOLA ÁLVAREZ RUEDAS
TITULAR DE LA UIPPE



Presupuesto Basado en Resultados Municipal

Trimestre :	CUARTO
--------------------	---------------

ENTE PUBLICO: CAPULHUAC	No.: 0070
-------------------------	-----------

PBRM-08b	FICHA TECNICA DE SEGUIMIENTO DE INDICADORES 2025 ESTRATEGICOS O DE GESTION
----------	--

PILAR TEMATICO / EJE TRANSVERSAL : Eje 2. Bienestar ambiental y acceso universal al agua Preservación y promoción ecológica

TEMA DE DESARROLLO : Agua para todos, hacia un nuevo modelo de gestión del agua

PROGRAMA PRESUPUESTARIO : 02020301 Manejo eficiente y sustentable del agua

PROYECTO : 0204 Cultura del agua para el desarrollo sostenible

OBJETIVO DEL PROGRAMA PRESUPUESTARIO : Engloba el conjunto de acciones encaminadas al desarrollo de proyectos que propicien en la población el cuidado y manejo eficiente del agua, procurando la conservación del vital líquido para otorgar este servicio con calidad.

DEPENDENCIA GENERAL : H00 SERVICIOS PUBLICOS

DEPENDENCIA AUXILIAR : 156 SUMINISTRO DE AGUA POTABLE

ESTRUCTURA DEL INDICADOR

NOMBRE DEL INDICADOR : Tasa de variación en las acciones encaminadas al manejo sustentable del agua potable.

FORMULA DE CALCULO : (Acciones encaminadas al manejo sustentable del agua potable llevadas a cabo en el año actual/Acciones encaminadas al manejo sustentable del agua potable llevadas a cabo en el año anterior)- 1) *100

INTERPRETACION : INFORME DE LAS ACCIONES ENCAMINADAS AL MANEJO DEL AGUA

DIMENSION QUE ATIENDE : Eficacia **FRECUENCIA DE MEDICION :** Anual

DESCRIPCION DEL FACTOR DE COMPARACION : Informe de las acciones ejecutadas

AMBITO GEOGRAFICO : MUNICIPIO

COBERTURA : TODO EL MUNICIPIO

LINEA BASE : 3

COMPORTAMIENTO DE LAS VARIABLES DURANTE EL CUARTO TRIMESTRE

VARIABLE DEL INDICADOR	UNIDAD DE MEDIDA	TIPO DE OPERACION	META ANUAL	AVANCE TRIMESTRAL				AVANCE ACUMULADO			
				PROG.	%	ALCAN.	%	PROG.	%	ALCAN.	%
A.E.M.S.A.P.A.ACT.	ACCIONES	Sumable	3.00	3.00	100.00	0.00	0.00	3.00	100.00	0.00	0.00
A.E.A.S.A.P.A.ANT.	ACCIONES	Constante	2.00	2.00	100.00	0.00	0.00	2.00	100.00	0.00	0.00



Presupuesto Basado en Resultados Municipal

Trimestre : CUARTO

ENTE PUBLICO: CAPULHUAC No.: 0070

Pbrm-08b FICHA TECNICA DE SEGUIMIENTO DE INDICADORES 2025 ESTRATEGICOS O DE GESTION

COMPORTAMIENTO DEL INDICADOR

DESCRIPCION DE LA META ANUAL:

Informe de las acciones de encaminadas al manejo de agua

META ANUAL	CUARTO TRIMESTRE							
	AVANCE TRIMESTRAL				AVANCE ACUMULADO			
	PROG.	ALC.	EF%	SEMAFORO	PROG.	ALC.	EF%	SEMAFORO
3.00	3.00	0.00	0.00	Crítico	3.00	0.00	0.00	Crítico

DESCRIPCION DE RESULTADOS Y JUSTIFICACION EN SU CASO DE VARIACION SUPERIOR A + - 10 POR CIENTO RESPECTO A LO PROGRAMADO

EVALUACION DEL INDICADOR

ELABORO

C. ANGEL LEONARDO GONZALEZ VILLADA
COORDINADOR DE LA UNIDAD DE AGUA , DRENAJE Y ALCANTARILLADO

VALIDO

L.C. FABIOLA ÁLVAREZ RUEDAS
TITULAR DE LA UIPPE



Presupuesto Basado en Resultados Municipal

Trimestre :	CUARTO
--------------------	---------------

ENTE PUBLICO: CAPULHUAC	No.: 0070
-------------------------	-----------

PbRM-08b	FICHA TECNICA DE SEGUIMIENTO DE INDICADORES 2025 ESTRATEGICOS O DE GESTION
----------	--

PILAR TEMATICO / EJE TRANSVERSAL : Eje 2. Bienestar ambiental y acceso universal al agua Preservación y promoción ecológica

TEMA DE DESARROLLO : Agua para todos, hacia un nuevo modelo de gestión del agua

PROGRAMA PRESUPUESTARIO : 02020301 Manejo eficiente y sustentable del agua

PROYECTO : 0204 Cultura del agua para el desarrollo sostenible

OBJETIVO DEL PROGRAMA PRESUPUESTARIO : Engloba el conjunto de acciones encaminadas al desarrollo de proyectos que propicien en la población el cuidado y manejo eficiente del agua, procurando la conservación del vital líquido para otorgar este servicio con calidad.

DEPENDENCIA GENERAL : H00 SERVICIOS PUBLICOS

DEPENDENCIA AUXILIAR : 156 SUMINISTRO DE AGUA POTABLE

ESTRUCTURA DEL INDICADOR

NOMBRE DEL INDICADOR : Tasa de variación de los resultados de los estudios de laboratorio para verificar los estándares de calidad del agua.

FORMULA DE CALCULO : ((Resultados de los estudios de laboratorio para la verificación de los estándares de calidad en el agua potable fundada en la NOM 127 en el año actual /Resultados de los estudios de laboratorio para la Verificación de los estándares de calidad en el agua potable fundada en la NOM 127 en el año anterior) - 1) *100

INTERPRETACION : INFORME DE LOS RESULTADOS DE LOS ESTANDARES DE CALIDAD DE AGUA

DIMENSION QUE ATIENDE : Eficacia **FRECUENCIA DE MEDICION :** Anual

DESCRIPCION DEL FACTOR DE COMPARACION : Informe de los estudios de calidad de agua

AMBITO GEOGRAFICO : MUNICIPIO

COBERTURA : TODO EL MUNIPIO

LINEA BASE : 12

COMPORTAMIENTO DE LAS VARIABLES DURANTE EL CUARTO TRIMESTRE

VARIABLE DEL INDICADOR	UNIDAD DE MEDIDA	TIPO DE OPERACION	META ANUAL	AVANCE TRIMESTRAL				AVANCE ACUMULADO			
				PROG.	%	ALCAN.	%	PROG.	%	ALCAN.	%
R.E.LAB.V.E.C.A.P.A.AC T.	INFORME	Sumable	12.00	12.00	100.00	0.00	0.00	12.00	100.00	0.00	0.00
R.E.LAB.V.E.C.A.P.A.AN T.	INFORME	Constante	20.00	12.00	60.00	0.00	0.00	12.00	60.00	0.00	0.00



Presupuesto Basado en Resultados Municipal

Trimestre : CUARTO

ENTE PUBLICO: CAPULHUAC No.: 0070

PbrM-08b FICHA TECNICA DE SEGUIMIENTO DE INDICADORES 2025 ESTRATEGICOS O DE GESTION

COMPORTAMIENTO DEL INDICADOR

DESCRIPCION DE LA META ANUAL:

Informe de los resultados de la calidad e agua potable

META ANUAL	CUARTO TRIMESTRE							
	AVANCE TRIMESTRAL				AVANCE ACUMULADO			
	PROG.	ALC.	EF%	SEMAFORO	PROG.	ALC.	EF%	SEMAFORO
12.00	12.00	0.00	0.00	Crítico	12.00	0.00	0.00	Crítico

DESCRIPCION DE RESULTADOS Y JUSTIFICACION EN SU CASO DE VARIACION SUPERIOR A + - 10 POR CIENTO RESPECTO A LO PROGRAMADO

EVALUACION DEL INDICADOR

ELABORO

C. ANGEL LEONARDO GONZALEZ VILLADA
COORDINADOR DE LA UNIDAD DE AGUA , DRENAJE Y ALCANTARILLADO

VALIDO

L.C. FABIOLA ÁLVAREZ RUEDAS
TITULAR DE LA UIPPE



Presupuesto Basado en Resultados Municipal

Trimestre :	CUARTO
--------------------	---------------

ENTE PUBLICO: CAPULHUAC	No.: 0070
-------------------------	-----------

Pbrm-08b	FICHA TECNICA DE SEGUIMIENTO DE INDICADORES 2025 ESTRATEGICOS O DE GESTION
----------	--

PILAR TEMATICO / EJE TRANSVERSAL : Eje 2. Bienestar ambiental y acceso universal al agua Preservación y promoción ecológica

TEMA DE DESARROLLO : Agua para todos, hacia un nuevo modelo de gestión del agua

PROGRAMA PRESUPUESTARIO : 02020301 Manejo eficiente y sustentable del agua

PROYECTO : 0204 Cultura del agua para el desarrollo sostenible

OBJETIVO DEL PROGRAMA PRESUPUESTARIO : Engloba el conjunto de acciones encaminadas al desarrollo de proyectos que propicien en la población el cuidado y manejo eficiente del agua, procurando la conservación del vital líquido para otorgar este servicio con calidad.

DEPENDENCIA GENERAL : H00 SERVICIOS PUBLICOS

DEPENDENCIA AUXILIAR : 156 SUMINISTRO DE AGUA POTABLE

ESTRUCTURA DEL INDICADOR

NOMBRE DEL INDICADOR : Porcentaje de cumplimiento en el abastecimiento de agua potable.

FORMULA DE CALCULO : (Agua potable suministrada a la población/Suministro de agua potable programada) * 100

INTERPRETACION : INFORME DE ABASTECIMIENTO DE AGUA POTABLE

DIMENSION QUE ATIENDE : Eficiencia **FRECUENCIA DE MEDICION :** Semestral

DESCRIPCION DEL FACTOR DE COMPARACION : Informe de las acciones de abastecimiento

AMBITO GEOGRAFICO : MUNICIPIO

COBERTURA : TODO EL MUNICIPIO

LINEA BASE : 120

COMPORTAMIENTO DE LAS VARIABLES DURANTE EL CUARTO TRIMESTRE

VARIABLE DEL INDICADOR	UNIDAD DE MEDIDA	TIPO DE OPERACION	META ANUAL	AVANCE TRIMESTRAL				AVANCE ACUMULADO			
				PROG.	%	ALCAN.	%	PROG.	%	ALCAN.	%
A.P.S.P.	PIPAS	Sumable	1,200.00	1,200.00	100.00	0.00	0.00	1,200.00	100.00	164.00	13.67
S.A.P.PROG.	PIPAS	Constante	1,200.00	1,200.00	100.00	0.00	0.00	1,200.00	100.00	0.00	0.00



Presupuesto Basado en Resultados Municipal

Trimestre : CUARTO

ENTE PUBLICO: CAPULHUAC No.: 0070

PbrM-08b FICHA TECNICA DE SEGUIMIENTO DE INDICADORES 2025 ESTRATEGICOS O DE GESTION

COMPORTAMIENTO DEL INDICADOR

DESCRIPCION DE LA META ANUAL:

Informe del total de las pipas de agua

META ANUAL	CUARTO TRIMESTRE							
	AVANCE TRIMESTRAL				AVANCE ACUMULADO			
	PROG.	ALC.	EF%	SEMAFORO	PROG.	ALC.	EF%	SEMAFORO
1,200.00	1,200.00	0.00	0.00	Crítico	1,200.00	164.00	13.67	Crítico

DESCRIPCION DE RESULTADOS Y JUSTIFICACION EN SU CASO DE VARIACION SUPERIOR A + - 10 POR CIENTO RESPECTO A LO PROGRAMADO

no se alcanzo a cumplir la meta por la falta de recursos

EVALUACION DEL INDICADOR

se encuentra en semaforo amarillo por no cumplirse al 100% con la meta

ELABORO

C. ANGEL LEONARDO GONZALEZ VILLADA
COORDINADOR DE LA UNIDAD DE AGUA , DRENAJE Y ALCANTARILLADO

VALIDO

L.C. FABIOLA ÁLVAREZ RUEDAS
TITULAR DE LA UIPPE



Presupuesto Basado en Resultados Municipal

Trimestre :	CUARTO
--------------------	---------------

ENTE PUBLICO: CAPULHUAC	No.: 0070
-------------------------	-----------

PBRM-08b	FICHA TECNICA DE SEGUIMIENTO DE INDICADORES 2025 ESTRATEGICOS O DE GESTION
----------	--

PILAR TEMATICO / EJE TRANSVERSAL : Eje 2. Bienestar ambiental y acceso universal al agua Preservación y promoción ecológica

TEMA DE DESARROLLO : Agua para todos, hacia un nuevo modelo de gestión del agua

PROGRAMA PRESUPUESTARIO : 02020301 Manejo eficiente y sustentable del agua

PROYECTO : 0204 Cultura del agua para el desarrollo sostenible

OBJETIVO DEL PROGRAMA PRESUPUESTARIO : Engloba el conjunto de acciones encaminadas al desarrollo de proyectos que propicien en la población el cuidado y manejo eficiente del agua, procurando la conservación del vital líquido para otorgar este servicio con calidad.

DEPENDENCIA GENERAL : H00 SERVICIOS PUBLICOS

DEPENDENCIA AUXILIAR : 156 SUMINISTRO DE AGUA POTABLE

ESTRUCTURA DEL INDICADOR

NOMBRE DEL INDICADOR : Porcentaje de agua potable suministrada en bloque para consumo de la población.

FORMULA DE CALCULO : (Volúmenes de agua potable para consumo de la población suministrada en bloque/Volúmenes de agua potable para consumo de la población programada para suministro en bloque) *100

INTERPRETACION : INFORME DE AGUA SUMINISTRADA

DIMENSION QUE ATIENDE : Eficiencia **FRECUENCIA DE MEDICION :** Mensual

DESCRIPCION DEL FACTOR DE COMPARACION : Informe de agua potable suministrada

AMBITO GEOGRAFICO : MUNICIPIO

COBERTURA : TODO EL MUNICIPIO

LINEA BASE : 120

COMPORTAMIENTO DE LAS VARIABLES DURANTE EL CUARTO TRIMESTRE

VARIABLE DEL INDICADOR	UNIDAD DE MEDIDA	TIPO DE OPERACION	META ANUAL	AVANCE TRIMESTRAL				AVANCE ACUMULADO			
				PROG.	%	ALCAN.	%	PROG.	%	ALCAN.	%
V.A.P.C.P.S.B.	VIAJE	Sumable	1,200.00	300.00	25.00	0.00	0.00	1,200.00	100.00	424.00	35.33
V.A.P.C.P.PROG.S.B.	VIAJE	Constante	1,200.00	1,200.00	100.00	0.00	0.00	1,200.00	100.00	0.00	0.00



Presupuesto Basado en Resultados Municipal

Trimestre : CUARTO

ENTE PUBLICO: CAPULHUAC No.: 0070

Pbrm-08b FICHA TECNICA DE SEGUIMIENTO DE INDICADORES 2025 ESTRATEGICOS O DE GESTION

COMPORTAMIENTO DEL INDICADOR

DESCRIPCION DE LA META ANUAL:

Informe de suministro de agua potable

META ANUAL	CUARTO TRIMESTRE							
	AVANCE TRIMESTRAL				AVANCE ACUMULADO			
	PROG.	ALC.	EF%	SEMAFORO	PROG.	ALC.	EF%	SEMAFORO
1,200.00	300.00	0.00	0.00	Crítico	1,200.00	424.00	35.33	Crítico

DESCRIPCION DE RESULTADOS Y JUSTIFICACION EN SU CASO DE VARIACION SUPERIOR A + - 10 POR CIENTO RESPECTO A LO PROGRAMADO

se distribuyo agua en camion cisterna

EVALUACION DEL INDICADOR

no se cumplio con la meta

ELABORO

C. ANGEL LEONARDO GONZALEZ VILLADA
COORDINADOR DE LA UNIDAD DE AGUA , DRENAJE Y ALCANTARILLADO

VALIDO

L.C. FABIOLA ÁLVAREZ RUEDAS
TITULAR DE LA UIPPE



Presupuesto Basado en Resultados Municipal

Trimestre :	CUARTO
--------------------	---------------

ENTE PUBLICO: CAPULHUAC	No.: 0070
-------------------------	-----------

PbRM-08b	FICHA TECNICA DE SEGUIMIENTO DE INDICADORES 2025 ESTRATEGICOS O DE GESTION
----------	--

PILAR TEMATICO / EJE TRANSVERSAL : Eje 2. Bienestar ambiental y acceso universal al agua Preservación y promoción ecológica

TEMA DE DESARROLLO : Energías limpias

PROGRAMA PRESUPUESTARIO : 03030502 Eficiencia energética

PROYECTO : 0101 Apoyo y asesoría en la gestión de servicios de electrificación y alumbrado público

OBJETIVO DEL PROGRAMA PRESUPUESTARIO : Acciones enfocadas para otorgar a la población la infraestructura de energía eléctrica e iluminación de espacios de libre circulación, fomentando la utilización de tecnologías avanzadas en los sistemas de alumbrado público y energía eléctrica para alcanzar un desarrollo sostenible y mitigar los impactos del cambio climático.

DEPENDENCIA GENERAL : H00 SERVICIOS PUBLICOS

DEPENDENCIA AUXILIAR : 127 ALUMBRADO PUBLICO

ESTRUCTURA DEL INDICADOR

NOMBRE DEL INDICADOR : Tasa de variación del nivel de kW consumidos para el alumbrado público.

FORMULA DE CALCULO : $((\text{Nivel de kW consumidos para alumbrado público en el año actual} / \text{Nivel de kW consumidos para alumbrado público en el año anterior}) - 1) * 100$

INTERPRETACION : SE REFIERE A LOS TOTALES DE KW CONSUMIDOS

DIMENSION QUE ATIENDE : Eficacia **FRECUENCIA DE MEDICION :** Anual

DESCRIPCION DEL FACTOR DE COMPARACION : INFORME DE LOS KW CONSUMIDOS

AMBITO GEOGRAFICO : MUNICIPIO

COBERTURA : TODO EL MUNICIPIO

LINEA BASE : 1

COMPORTAMIENTO DE LAS VARIABLES DURANTE EL CUARTO TRIMESTRE

VARIABLE DEL INDICADOR	UNIDAD DE MEDIDA	TIPO DE OPERACION	META ANUAL	AVANCE TRIMESTRAL				AVANCE ACUMULADO			
				PROG.	%	ALCAN.	%	PROG.	%	ALCAN.	%
N.KW.C.A.P.A.ACT.	INFORME	Sumable	2.00	2.00	100.00	0.00	0.00	2.00	100.00	0.00	0.00
N.KW.C.A.P.A.ANT.	INFORME	Constante	1.00	1.00	100.00	0.00	0.00	1.00	100.00	0.00	0.00



Presupuesto Basado en Resultados Municipal

Trimestre : CUARTO

ENTE PUBLICO: CAPULHUAC No.: 0070

Pbrm-08b FICHA TECNICA DE SEGUIMIENTO DE INDICADORES 2025 ESTRATEGICOS O DE GESTION

COMPORTAMIENTO DEL INDICADOR

DESCRIPCION DE LA META ANUAL:

SE REFIERE AL INFORME TOTAL DE LOS KM CONSUMIDOS

META ANUAL	CUARTO TRIMESTRE							
	AVANCE TRIMESTRAL				AVANCE ACUMULADO			
	PROG.	ALC.	EF%	SEMAFORO	PROG.	ALC.	EF%	SEMAFORO
2.00	2.00	0.00	0.00	Crítico	2.00	0.00	0.00	Crítico

DESCRIPCION DE RESULTADOS Y JUSTIFICACION EN SU CASO DE VARIACION SUPERIOR A + - 10 POR CIENTO RESPECTO A LO PROGRAMADO

EVALUACION DEL INDICADOR

ELABORO

C. VICTOR HUGO MARINEZ ROJAS
TITULAR DE LA UNIDAD DE ALUMBRADO PUBLICO

VALIDO

L.C. FABIOLA ÁLVAREZ RUEDAS
TITULAR DE LA UIPPE



Presupuesto Basado en Resultados Municipal

Trimestre :	CUARTO
--------------------	---------------

ENTE PUBLICO: CAPULHUAC	No.: 0070
-------------------------	-----------

PBRM-08b	FICHA TECNICA DE SEGUIMIENTO DE INDICADORES 2025 ESTRATEGICOS O DE GESTION
----------	--

PILAR TEMATICO / EJE TRANSVERSAL : Eje 2. Bienestar ambiental y acceso universal al agua Preservación y promoción ecológica

TEMA DE DESARROLLO : Energías limpias

PROGRAMA PRESUPUESTARIO : 03030502 Eficiencia energética

PROYECTO : 0101 Apoyo y asesoría en la gestión de servicios de electrificación y alumbrado público

OBJETIVO DEL PROGRAMA PRESUPUESTARIO : Acciones enfocadas para otorgar a la población la infraestructura de energía eléctrica e iluminación de espacios de libre circulación, fomentando la utilización de tecnologías avanzadas en los sistemas de alumbrado público y energía eléctrica para alcanzar un desarrollo sostenible y mitigar los impactos del cambio climático.

DEPENDENCIA GENERAL : H00 SERVICIOS PUBLICOS

DEPENDENCIA AUXILIAR : 127 ALUMBRADO PUBLICO

ESTRUCTURA DEL INDICADOR

NOMBRE DEL INDICADOR : Tasa de variación en la instalación de luminarias del servicio de alumbrado público.

FORMULA DE CALCULO : $((\text{Luminarias instaladas en el alumbrado público en el año actual} / \text{Luminarias instaladas en el alumbrado público en el año anterior}) - 1) * 100$

INTERPRETACION : SE REFIERE A LA INSTACION DE LUMINARIAS INSTALADAS

DIMENSION QUE ATIENDE : Eficiencia **FRECUENCIA DE MEDICION :** Anual

DESCRIPCION DEL FACTOR DE COMPARACION : INFORME DE LA INSTALACION DE LUMINARIA S

AMBITO GEOGRAFICO : MUNICIPIO

COBERTURA : TODO EL MUNICIPIO

LINEA BASE : 1

COMPORTAMIENTO DE LAS VARIABLES DURANTE EL CUARTO TRIMESTRE

VARIABLE DEL INDICADOR	UNIDAD DE MEDIDA	TIPO DE OPERACION	META ANUAL	AVANCE TRIMESTRAL				AVANCE ACUMULADO			
				PROG.	%	ALCAN.	%	PROG.	%	ALCAN.	%
L.I.A.P.A.ACT.	LUMINARIAS	Sumable	50.00	50.00	100.00	0.00	0.00	50.00	100.00	0.00	0.00
L.I.A.P.A.ANT.	LUMINARIAS	Constante	40.00	40.00	100.00	0.00	0.00	40.00	100.00	0.00	0.00



Presupuesto Basado en Resultados Municipal

Trimestre : CUARTO

ENTE PUBLICO: CAPULHUAC No.: 0070

Pbrm-08b FICHA TECNICA DE SEGUIMIENTO DE INDICADORES 2025 ESTRATEGICOS O DE GESTION

COMPORTAMIENTO DEL INDICADOR

DESCRIPCION DE LA META ANUAL:

INFORME DE LAS LUMINARIAS EN EL ALUMBRADO PUBLICO

META ANUAL	CUARTO TRIMESTRE							
	AVANCE TRIMESTRAL				AVANCE ACUMULADO			
	PROG.	ALC.	EF%	SEMAFORO	PROG.	ALC.	EF%	SEMAFORO
50.00	50.00	0.00	0.00	Crítico	50.00	0.00	0.00	Crítico

DESCRIPCION DE RESULTADOS Y JUSTIFICACION EN SU CASO DE VARIACION SUPERIOR A + - 10 POR CIENTO RESPECTO A LO PROGRAMADO

Empty box for description of results and justification.

EVALUACION DEL INDICADOR

Empty box for evaluation of the indicator.

ELABORO

C. VICTOR HUGO MARINEZ ROJAS
TITULAR DE LA UNIDAD DE ALUMBRADO PUBLICO

VALIDO

L.C. FABIOLA ÁLVAREZ RUEDAS
TITULAR DE LA UIPPE



Presupuesto Basado en Resultados Municipal

Trimestre :	CUARTO
--------------------	---------------

ENTE PUBLICO: CAPULHUAC	No.: 0070
-------------------------	-----------

PbRM-08b	FICHA TECNICA DE SEGUIMIENTO DE INDICADORES 2025 ESTRATEGICOS O DE GESTION
----------	--

PILAR TEMATICO / EJE TRANSVERSAL : Eje 2. Bienestar ambiental y acceso universal al agua Preservación y promoción ecológica

TEMA DE DESARROLLO : Energías limpias

PROGRAMA PRESUPUESTARIO : 03030502 Eficiencia energética

PROYECTO : 0101 Apoyo y asesoría en la gestión de servicios de electrificación y alumbrado público

OBJETIVO DEL PROGRAMA PRESUPUESTARIO : Acciones enfocadas para otorgar a la población la infraestructura de energía eléctrica e iluminación de espacios de libre circulación, fomentando la utilización de tecnologías avanzadas en los sistemas de alumbrado público y energía eléctrica para alcanzar un desarrollo sostenible y mitigar los impactos del cambio climático.

DEPENDENCIA GENERAL : H00 SERVICIOS PUBLICOS

DEPENDENCIA AUXILIAR : 127 ALUMBRADO PUBLICO

ESTRUCTURA DEL INDICADOR

NOMBRE DEL INDICADOR : Porcentaje de mantenimientos realizados al equipamiento de infraestructura de alumbrado.

FORMULA DE CALCULO : (Mantenimientos al equipamiento de la infraestructura de alumbrado realizados/Mantenimiento del equipamiento de la infraestructura de alumbrado programado) *100

INTERPRETACION : SDE REFIERE AL TOTAL DE MANTENIMIENTOS REALIZADOS

DIMENSION QUE ATIENDE : Eficiencia **FRECUENCIA DE MEDICION :** Semestral

DESCRIPCION DEL FACTOR DE COMPARACION : INFORME DE MANTENIMIENTOS DE LA INFRAESTRUCTURA

AMBITO GEOGRAFICO : MUNICIPIO

COBERTURA : TODO EL MUNICIPIO

LINEA BASE : 1

COMPORTAMIENTO DE LAS VARIABLES DURANTE EL CUARTO TRIMESTRE

VARIABLE DEL INDICADOR	UNIDAD DE MEDIDA	TIPO DE OPERACION	META ANUAL	AVANCE TRIMESTRAL				AVANCE ACUMULADO			
				PROG.	%	ALCAN.	%	PROG.	%	ALCAN.	%
M.E.I.A.REA.	MANTENIMIENTOS	Sumable	200.00	100.00	50.00	0.00	0.00	200.00	100.00	1.00	0.50
M.E.I.A.PRO.	MANTENIMIENTOS	Constante	200.00	200.00	100.00	0.00	0.00	200.00	100.00	0.00	0.00



Presupuesto Basado en Resultados Municipal

Trimestre : CUARTO

ENTE PUBLICO: CAPULHUAC No.: 0070

Pbrm-08b FICHA TECNICA DE SEGUIMIENTO DE INDICADORES 2025 ESTRATEGICOS O DE GESTION

COMPORTAMIENTO DEL INDICADOR

DESCRIPCION DE LA META ANUAL:

INFORME DE MANTENIMIENTOS DE INFRAESTRUCTURA

META ANUAL	CUARTO TRIMESTRE							
	AVANCE TRIMESTRAL				AVANCE ACUMULADO			
	PROG.	ALC.	EF%	SEMAFORO	PROG.	ALC.	EF%	SEMAFORO
200.00	100.00	0.00	0.00	Crítico	200.00	1.00	0.50	Crítico

DESCRIPCION DE RESULTADOS Y JUSTIFICACION EN SU CASO DE VARIACION SUPERIOR A + - 10 POR CIENTO RESPECTO A LO PROGRAMADO

se realizo el informe

EVALUACION DEL INDICADOR

se cumple con la meta

ELABORO

C. VICTOR HUGO MARINEZ ROJAS
TITULAR DE LA UNIDAD DE ALUMBRADO PUBLICO

VALIDO

L.C. FABIOLA ÁLVAREZ RUEDAS
TITULAR DE LA UIPPE



Presupuesto Basado en Resultados Municipal

Trimestre :	CUARTO
--------------------	---------------

ENTE PUBLICO: CAPULHUAC	No.: 0070
-------------------------	-----------

PbRM-08b	FICHA TECNICA DE SEGUIMIENTO DE INDICADORES 2025 ESTRATEGICOS O DE GESTION
----------	--

PILAR TEMATICO / EJE TRANSVERSAL : Eje 2. Bienestar ambiental y acceso universal al agua Preservación y promoción ecológica

TEMA DE DESARROLLO : Energías limpias

PROGRAMA PRESUPUESTARIO : 03030502 Eficiencia energética

PROYECTO : 0101 Apoyo y asesoría en la gestión de servicios de electrificación y alumbrado público

OBJETIVO DEL PROGRAMA PRESUPUESTARIO : Acciones enfocadas para otorgar a la población la infraestructura de energía eléctrica e iluminación de espacios de libre circulación, fomentando la utilización de tecnologías avanzadas en los sistemas de alumbrado público y energía eléctrica para alcanzar un desarrollo sostenible y mitigar los impactos del cambio climático.

DEPENDENCIA GENERAL : H00 SERVICIOS PUBLICOS

DEPENDENCIA AUXILIAR : 127 ALUMBRADO PUBLICO

ESTRUCTURA DEL INDICADOR

NOMBRE DEL INDICADOR : Porcentaje de fallas del sistema de alumbrado público municipal atendidas.

FORMULA DE CALCULO : (Fallas del sistema de alumbrado público municipal atendidas/Fallas gestionadas y detectadas en el sistema de alumbrado público municipal) *100

INTERPRETACION : SE REFIERE AL TOTAL DE FALLAS REPORTADAS

DIMENSION QUE ATIENDE : Eficiencia **FRECUENCIA DE MEDICION :** Trimestral

DESCRIPCION DEL FACTOR DE COMPARACION : INFORME DE FALLAS REPORTADAS

AMBITO GEOGRAFICO : MUNICIPIO

COBERTURA : TODO EL MUNICIPIO

LINEA BASE : 1

COMPORTAMIENTO DE LAS VARIABLES DURANTE EL CUARTO TRIMESTRE

VARIABLE DEL INDICADOR	UNIDAD DE MEDIDA	TIPO DE OPERACION	META ANUAL	AVANCE TRIMESTRAL				AVANCE ACUMULADO			
				PROG.	%	ALCAN.	%	PROG.	%	ALCAN.	%
F.S.A.P.MAT.	FALLAS	Sumable	200.00	50.00	25.00	0.00	0.00	200.00	100.00	160.00	80.00
F.G.D.S.A.PUB.	FALLAS	Constante	200.00	200.00	100.00	0.00	0.00	200.00	100.00	0.00	0.00



Presupuesto Basado en Resultados Municipal

Trimestre : CUARTO

ENTE PUBLICO: CAPULHUAC No.: 0070

Pbrm-08b FICHA TECNICA DE SEGUIMIENTO DE INDICADORES 2025 ESTRATEGICOS O DE GESTION

COMPORTAMIENTO DEL INDICADOR

DESCRIPCION DE LA META ANUAL:

FALLAS REPORTADAS POR EL LA CIUDADANIA

META ANUAL	CUARTO TRIMESTRE							
	AVANCE TRIMESTRAL				AVANCE ACUMULADO			
	PROG.	ALC.	EF%	SEMAFORO	PROG.	ALC.	EF%	SEMAFORO
200.00	50.00	0.00	0.00	Crítico	200.00	160.00	80.00	Regular

DESCRIPCION DE RESULTADOS Y JUSTIFICACION EN SU CASO DE VARIACION SUPERIOR A + - 10 POR CIENTO RESPECTO A LO PROGRAMADO

se atendieron en el trimestre 60 fallas en alumbrado publico a las cuales se les dio mantenimiento

EVALUACION DEL INDICADOR

se cumple con la meta

ELABORO

C. VICTOR HUGO MARINEZ ROJAS
TITULAR DE LA UNIDAD DE ALUMBRADO PUBLICO

VALIDO

L.C. FABIOLA ÁLVAREZ RUEDAS
TITULAR DE LA UIPPE



Presupuesto Basado en Resultados Municipal

Trimestre :	CUARTO
--------------------	---------------

ENTE PUBLICO: CAPULHUAC	No.: 0070
-------------------------	-----------

Pbrm-08b	FICHA TECNICA DE SEGUIMIENTO DE INDICADORES 2025 ESTRATEGICOS O DE GESTION
----------	--

PILAR TEMATICO / EJE TRANSVERSAL : Eje 3. Empleo digno y desarrollo económico. Inclusión para el bienestar y la prosperidad

TEMA DE DESARROLLO : Infraestructura urbana y rural

PROGRAMA PRESUPUESTARIO : 02020601 Modernización de los servicios comunales

PROYECTO : 0302 Coordinación para servicios de administración y mantenimiento de panteones

OBJETIVO DEL PROGRAMA PRESUPUESTARIO : Se refiere al conjunto de acciones que se llevan a cabo para la modernización y rehabilitación de plazas, jardines públicos, centros comerciales y demás infraestructura en donde se presten servicios comunales, contando con la participación de los diferentes niveles de gobierno incluyendo la iniciativa privada.

DEPENDENCIA GENERAL : H00 SERVICIOS PUBLICOS

DEPENDENCIA AUXILIAR : 145 PANTEONES

ESTRUCTURA DEL INDICADOR

NOMBRE DEL INDICADOR : Tasa de variación en el número de mercados, rastros y panteones en funcionamiento.

FORMULA DE CALCULO : ((Número de mercados, rastros y panteones en funcionamiento en el año actual/Número de mercados, rastros y panteones en funcionamiento en el año anterior)- 1) *100

INTERPRETACION : Informe de los centros de esparcimientos

DIMENSION QUE ATIENDE : Eficacia **FRECUENCIA DE MEDICION :** Anual

DESCRIPCION DEL FACTOR DE COMPARACION : INFORME DE LOS CENTROS DEL ESPARCIMIENTO

AMBITO GEOGRAFICO : MUNICIPIO

COBERTURA : TODO EL MUNICIPIO

LINEA BASE : 1

COMPORTAMIENTO DE LAS VARIABLES DURANTE EL CUARTO TRIMESTRE

VARIABLE DEL INDICADOR	UNIDAD DE MEDIDA	TIPO DE OPERACION	META ANUAL	AVANCE TRIMESTRAL				AVANCE ACUMULADO			
				PROG.	%	ALCAN.	%	PROG.	%	ALCAN.	%
N.M.R.P.F.A.ACT.	INFORME	Sumable	2.00	2.00	100.00	0.00	0.00	2.00	100.00	0.00	0.00
N.M.R.P.F.A.ANT.	INFORME	Constante	1.00	1.00	100.00	0.00	0.00	1.00	100.00	0.00	0.00



Presupuesto Basado en Resultados Municipal

Trimestre : CUARTO

ENTE PUBLICO: CAPULHUAC No.: 0070

Pbrm-08b FICHA TECNICA DE SEGUIMIENTO DE INDICADORES 2025 ESTRATEGICOS O DE GESTION

COMPORTAMIENTO DEL INDICADOR

DESCRIPCION DE LA META ANUAL:

INFORME DE LOS ESPACIOS DE MODERNIZACION

META ANUAL	CUARTO TRIMESTRE							
	AVANCE TRIMESTRAL				AVANCE ACUMULADO			
	PROG.	ALC.	EF%	SEMAFORO	PROG.	ALC.	EF%	SEMAFORO
2.00	2.00	0.00	0.00	Crítico	2.00	0.00	0.00	Crítico

DESCRIPCION DE RESULTADOS Y JUSTIFICACION EN SU CASO DE VARIACION SUPERIOR A + - 10 POR CIENTO RESPECTO A LO PROGRAMADO

EVALUACION DEL INDICADOR

ELABORO

C. SABAS TECILLO TORRES
TITULAR DE LA UNIDAD DE PANTEONES

VALIDO

L.C. FABIOLA ÁLVAREZ RUEDAS
TITULAR DE LA UIPPE



Presupuesto Basado en Resultados Municipal

Trimestre :	CUARTO
--------------------	---------------

ENTE PUBLICO: CAPULHUAC	No.: 0070
-------------------------	-----------

PBRM-08b	FICHA TECNICA DE SEGUIMIENTO DE INDICADORES 2025 ESTRATEGICOS O DE GESTION
----------	--

PILAR TEMATICO / EJE TRANSVERSAL : Eje 3. Empleo digno y desarrollo económico. Inclusión para el bienestar y la prosperidad

TEMA DE DESARROLLO : Infraestructura urbana y rural

PROGRAMA PRESUPUESTARIO : 02020601 Modernización de los servicios comunales

PROYECTO : 0302 Coordinación para servicios de administración y mantenimiento de panteones

OBJETIVO DEL PROGRAMA PRESUPUESTARIO : Se refiere al conjunto de acciones que se llevan a cabo para la modernización y rehabilitación de plazas, jardines públicos, centros comerciales y demás infraestructura en donde se presten servicios comunales, contando con la participación de los diferentes niveles de gobierno incluyendo la iniciativa privada.

DEPENDENCIA GENERAL : H00 SERVICIOS PUBLICOS

DEPENDENCIA AUXILIAR : 145 PANTEONES

ESTRUCTURA DEL INDICADOR

NOMBRE DEL INDICADOR : Tasa de variación en el funcionamiento de los centros de esparcimiento público municipal.

FORMULA DE CALCULO : ((Centros de esparcimiento público municipal en condiciones de funcionamiento en el año actual/Centros de esparcimiento público municipal en condiciones de funcionamiento en el año anterior)-1) *100

INTERPRETACION : Informe del funcionamiento del esparcimiento publico

DIMENSION QUE ATIENDE : Eficacia **FRECUENCIA DE MEDICION :** Anual

DESCRIPCION DEL FACTOR DE COMPARACION : INFORME DE LOS CENTROS DE ESPARCIMIETO

AMBITO GEOGRAFICO : MUNICIPIO

COBERTURA : TODO EL MUNICIPIO

LINEA BASE : 1

COMPORTAMIENTO DE LAS VARIABLES DURANTE EL CUARTO TRIMESTRE

VARIABLE DEL INDICADOR	UNIDAD DE MEDIDA	TIPO DE OPERACION	META ANUAL	AVANCE TRIMESTRAL				AVANCE ACUMULADO			
				PROG.	%	ALCAN.	%	PROG.	%	ALCAN.	%
C.E.P.M.C.F.A.ACT.	INFORME	Sumable	2.00	2.00	100.00	0.00	0.00	2.00	100.00	0.00	0.00
C.E.P.M.C.F.A.ANT.	INFORME	Constante	1.00	1.00	100.00	0.00	0.00	1.00	100.00	0.00	0.00



Presupuesto Basado en Resultados Municipal

Trimestre : CUARTO

ENTE PUBLICO: CAPULHUAC No.: 0070

PbrM-08b FICHA TECNICA DE SEGUIMIENTO DE INDICADORES 2025 ESTRATEGICOS O DE GESTION

COMPORTAMIENTO DEL INDICADOR

DESCRIPCION DE LA META ANUAL:

Informe de los centros que se encuentran en optimas condiciones

META ANUAL	CUARTO TRIMESTRE							
	AVANCE TRIMESTRAL				AVANCE ACUMULADO			
	PROG.	ALC.	EF%	SEMAFORO	PROG.	ALC.	EF%	SEMAFORO
2.00	2.00	0.00	0.00	Crítico	2.00	0.00	0.00	Crítico

DESCRIPCION DE RESULTADOS Y JUSTIFICACION EN SU CASO DE VARIACION SUPERIOR A + - 10 POR CIENTO RESPECTO A LO PROGRAMADO

EVALUACION DEL INDICADOR

ELABORO

C. SABAS TECILLO TORRES
TITULAR DE LA UNIDAD DE PANTEONES

VALIDO

L.C. FABIOLA ÁLVAREZ RUEDAS
TITULAR DE LA UIPPE



Presupuesto Basado en Resultados Municipal

Trimestre :	CUARTO
--------------------	---------------

ENTE PUBLICO: CAPULHUAC	No.: 0070
-------------------------	-----------

Pbrm-08b	FICHA TECNICA DE SEGUIMIENTO DE INDICADORES 2025 ESTRATEGICOS O DE GESTION
----------	--

PILAR TEMATICO / EJE TRANSVERSAL : Eje 3. Empleo digno y desarrollo económico. Inclusión para el bienestar y la prosperidad

TEMA DE DESARROLLO : Infraestructura urbana y rural

PROGRAMA PRESUPUESTARIO : 02020601 Modernización de los servicios comunales

PROYECTO : 0302 Coordinación para servicios de administración y mantenimiento de panteones

OBJETIVO DEL PROGRAMA PRESUPUESTARIO : Se refiere al conjunto de acciones que se llevan a cabo para la modernización y rehabilitación de plazas, jardines públicos, centros comerciales y demás infraestructura en donde se presten servicios comunales, contando con la participación de los diferentes niveles de gobierno incluyendo la iniciativa privada.

DEPENDENCIA GENERAL : H00 SERVICIOS PUBLICOS

DEPENDENCIA AUXILIAR : 145 PANTEONES

ESTRUCTURA DEL INDICADOR

NOMBRE DEL INDICADOR : Porcentaje de mantenimientos realizados a los panteones municipales.

FORMULA DE CALCULO : (Acciones de mantenimiento a los panteones municipales realizadas/Acciones de mantenimiento a los panteones municipales programadas) *100

INTERPRETACION : Informe de mantenimientos realizados

DIMENSION QUE ATIENDE : Eficiencia **FRECUENCIA DE MEDICION :** Trimestral

DESCRIPCION DEL FACTOR DE COMPARACION : INFORME DE LOS MANTENIMIENTOS REALIZADOS

AMBITO GEOGRAFICO : MUNICIPIO

COBERTURA : TODO EL MUNICIPIO

LINEA BASE : 4

COMPORTAMIENTO DE LAS VARIABLES DURANTE EL CUARTO TRIMESTRE

VARIABLE DEL INDICADOR	UNIDAD DE MEDIDA	TIPO DE OPERACION	META ANUAL	AVANCE TRIMESTRAL				AVANCE ACUMULADO			
				PROG.	%	ALCAN.	%	PROG.	%	ALCAN.	%
A.M.P.M.REA.	MANTENIMIENTO	Sumable	4.00	1.00	25.00	0.00	0.00	4.00	100.00	3.00	75.00
A.M.P.M.PRO.	MANTENIMIENTO	Constante	4.00	4.00	100.00	0.00	0.00	4.00	100.00	0.00	0.00



Presupuesto Basado en Resultados Municipal

Trimestre : CUARTO

ENTE PUBLICO: CAPULHUAC No.: 0070

PbrM-08b FICHA TECNICA DE SEGUIMIENTO DE INDICADORES 2025 ESTRATEGICOS O DE GESTION

COMPORTAMIENTO DEL INDICADOR

DESCRIPCION DE LA META ANUAL:

Informe de los mantenimientos de los panteones

META ANUAL	CUARTO TRIMESTRE							
	AVANCE TRIMESTRAL				AVANCE ACUMULADO			
	PROG.	ALC.	EF%	SEMAFORO	PROG.	ALC.	EF%	SEMAFORO
4.00	1.00	0.00	0.00	Crítico	4.00	3.00	75.00	Regular

DESCRIPCION DE RESULTADOS Y JUSTIFICACION EN SU CASO DE VARIACION SUPERIOR A + - 10 POR CIENTO RESPECTO A LO PROGRAMADO

se llevo a cabo 1 mantenimiento a panteones

EVALUACION DEL INDICADOR

se cumple con la meta

ELABORO

C. SABAS TECILLO TORRES
TITULAR DE LA UNIDAD DE PANTEONES

VALIDO

L.C. FABIOLA ÁLVAREZ RUEDAS
TITULAR DE LA UIPPE



Presupuesto Basado en Resultados Municipal

Trimestre :	CUARTO
--------------------	---------------

ENTE PUBLICO: CAPULHUAC	No.: 0070
-------------------------	-----------

Pbrm-08b	FICHA TECNICA DE SEGUIMIENTO DE INDICADORES 2025 ESTRATEGICOS O DE GESTION
----------	--

PILAR TEMATICO / EJE TRANSVERSAL : Eje 3. Empleo digno y desarrollo económico. Inclusión para el bienestar y la prosperidad

TEMA DE DESARROLLO : Infraestructura urbana y rural

PROGRAMA PRESUPUESTARIO : 02020601 Modernización de los servicios comunales

PROYECTO : 0302 Coordinación para servicios de administración y mantenimiento de panteones

OBJETIVO DEL PROGRAMA PRESUPUESTARIO : Se refiere al conjunto de acciones que se llevan a cabo para la modernización y rehabilitación de plazas, jardines públicos, centros comerciales y demás infraestructura en donde se presten servicios comunales, contando con la participación de los diferentes niveles de gobierno incluyendo la iniciativa privada.

DEPENDENCIA GENERAL : H00 SERVICIOS PUBLICOS

DEPENDENCIA AUXILIAR : 145 PANTEONES

ESTRUCTURA DEL INDICADOR

NOMBRE DEL INDICADOR : Porcentaje de acciones de mantenimiento realizadas a los centros de esparcimiento público municipal.

FORMULA DE CALCULO : (Acciones de mantenimiento a los centros de esparcimiento público municipal realizadas/Acciones de mantenimiento a los centros de esparcimiento público municipal programadas) *100

INTERPRETACION : Informe de acciones

DIMENSION QUE ATIENDE : Eficiencia **FRECUENCIA DE MEDICION :** Trimestral

DESCRIPCION DEL FACTOR DE COMPARACION : INFORME DE ACCIONES REALIZADAS

AMBITO GEOGRAFICO : MUNICIPIO

COBERTURA : TODO EL MUNICIPIO

LINEA BASE : 4

COMPORTAMIENTO DE LAS VARIABLES DURANTE EL CUARTO TRIMESTRE

VARIABLE DEL INDICADOR	UNIDAD DE MEDIDA	TIPO DE OPERACION	META ANUAL	AVANCE TRIMESTRAL				AVANCE ACUMULADO			
				PROG.	%	ALCAN.	%	PROG.	%	ALCAN.	%
A.M.C.E.P.M.REA.	ACCIONES	Sumable	4.00	1.00	25.00	0.00	0.00	4.00	100.00	7.00	175.00
A.M.C.E.P.M.PRO.	ACCIONES	Constante	4.00	4.00	100.00	0.00	0.00	4.00	100.00	0.00	0.00



Presupuesto Basado en Resultados Municipal

Trimestre : CUARTO

ENTE PUBLICO: CAPULHUAC No.: 0070

Pbrm-08b FICHA TECNICA DE SEGUIMIENTO DE INDICADORES 2025 ESTRATEGICOS O DE GESTION

COMPORTAMIENTO DEL INDICADOR

DESCRIPCION DE LA META ANUAL:

Informe de acciones realizadas

META ANUAL	CUARTO TRIMESTRE							
	AVANCE TRIMESTRAL				AVANCE ACUMULADO			
	PROG.	ALC.	EF%	SEMAFORO	PROG.	ALC.	EF%	SEMAFORO
4.00	1.00	0.00	0.00	Crítico	4.00	7.00	175.00	Deficiente

DESCRIPCION DE RESULTADOS Y JUSTIFICACION EN SU CASO DE VARIACION SUPERIOR A + - 10 POR CIENTO RESPECTO A LO PROGRAMADO

se llevaron a cabo 5 mantenimientos por parte del area de parques y jardines

EVALUACION DEL INDICADOR

se cumplio con la meta

ELABORO

C. SABAS TECILLO TORRES
TITULAR DE LA UNIDAD DE PANTEONES

VALIDO

L.C. FABIOLA ÁLVAREZ RUEDAS
TITULAR DE LA UIPPE



Presupuesto Basado en Resultados Municipal

Trimestre :	CUARTO
--------------------	---------------

ENTE PUBLICO: CAPULHUAC	No.: 0070
-------------------------	-----------

PbrM-08b	FICHA TECNICA DE SEGUIMIENTO DE INDICADORES 2025 ESTRATEGICOS O DE GESTION
----------	--

PILAR TEMATICO / EJE TRANSVERSAL : Eje 4. Bienestar social Combate a la pobreza y atención a grupos en situación de vulnerabilidad

TEMA DE DESARROLLO : Acceso a la salud integral

PROGRAMA PRESUPUESTARIO : 02030201 Atención médica

PROYECTO : 0111 Apoyo municipal a la prestación de servicios de salud para las personas

OBJETIVO DEL PROGRAMA PRESUPUESTARIO : Agrupa las líneas de acción dirigidas a proporcionar atención médica a la población mexiquense, con efectividad y calidad de los servicios de salud que otorgan las instituciones del sector público, así como lograr la cobertura universal de los servicios de salud, para reducir los índices de morbilidad y mortalidad aumentando la esperanza de vida de la población de la entidad.

DEPENDENCIA GENERAL : I02 SALUD

DEPENDENCIA AUXILIAR : 153 ATENCION A LA SALUD

ESTRUCTURA DEL INDICADOR

NOMBRE DEL INDICADOR : Tasa de variación de morbilidad en la población.

FORMULA DE CALCULO : $((\text{Morbilidad de la población del año actual} / \text{Morbilidad de la población del año anterior}) - 1) * 100$

INTERPRETACION : Informe de morbilidad de la población

DIMENSION QUE ATIENDE : Eficacia **FRECUENCIA DE MEDICION :** Anual

DESCRIPCION DEL FACTOR DE COMPARACION : Informe general de morbilidad del municipio

AMBITO GEOGRAFICO : MUNICIPIO

COBERTURA : TODO EL MUNICIPIO

LINEA BASE : 1

COMPORTAMIENTO DE LAS VARIABLES DURANTE EL CUARTO TRIMESTRE

VARIABLE DEL INDICADOR	UNIDAD DE MEDIDA	TIPO DE OPERACION	META ANUAL	AVANCE TRIMESTRAL				AVANCE ACUMULADO			
				PROG.	%	ALCAN.	%	PROG.	%	ALCAN.	%
M.P.A.ACT.	INFORME	Sumable	1.00	1.00	100.00	0.00	0.00	1.00	100.00	0.00	0.00
M.P.A.ANT.	INFORME	Constante	1.00	1.00	100.00	0.00	0.00	1.00	100.00	0.00	0.00



Presupuesto Basado en Resultados Municipal

Trimestre : CUARTO

ENTE PUBLICO: CAPULHUAC No.: 0070

PbrM-08b FICHA TECNICA DE SEGUIMIENTO DE INDICADORES 2025 ESTRATEGICOS O DE GESTION

COMPORTAMIENTO DEL INDICADOR

DESCRIPCION DE LA META ANUAL:

INFORME GENERAL DE LA MORBILIDAD DEL

META ANUAL	CUARTO TRIMESTRE							
	AVANCE TRIMESTRAL				AVANCE ACUMULADO			
	PROG.	ALC.	EF%	SEMAFORO	PROG.	ALC.	EF%	SEMAFORO
1.00	1.00	0.00	0.00	Crítico	1.00	0.00	0.00	Crítico

DESCRIPCION DE RESULTADOS Y JUSTIFICACION EN SU CASO DE VARIACION SUPERIOR A + - 10 POR CIENTO RESPECTO A LO PROGRAMADO

EVALUACION DEL INDICADOR

ELABORO

MVZ. MANUEL GOMEZ ROBLES
COORDINADOR DE SALUD

VALIDO

L.C. FABIOLA ÁLVAREZ RUEDAS
TITULAR DE LA UIPPE



Presupuesto Basado en Resultados Municipal

Trimestre :	CUARTO
--------------------	---------------

ENTE PUBLICO: CAPULHUAC	No.: 0070
-------------------------	-----------

PBRM-08b	FICHA TECNICA DE SEGUIMIENTO DE INDICADORES 2025 ESTRATEGICOS O DE GESTION
----------	--

PILAR TEMATICO / EJE TRANSVERSAL : Eje 4. Bienestar social Combate a la pobreza y atención a grupos en situación de vulnerabilidad

TEMA DE DESARROLLO : Acceso a la salud integral

PROGRAMA PRESUPUESTARIO : 02030201 Atención médica

PROYECTO : 0111 Apoyo municipal a la prestación de servicios de salud para las personas

OBJETIVO DEL PROGRAMA PRESUPUESTARIO : Agrupa las líneas de acción dirigidas a proporcionar atención médica a la población mexiquense, con efectividad y calidad de los servicios de salud que otorgan las instituciones del sector público, así como lograr la cobertura universal de los servicios de salud, para reducir los índices de morbilidad y mortalidad aumentando la esperanza de vida de la población de la entidad.

DEPENDENCIA GENERAL : I02 SALUD

DEPENDENCIA AUXILIAR : 153 ATENCION A LA SALUD

ESTRUCTURA DEL INDICADOR

NOMBRE DEL INDICADOR : Tasa de variación de la población vulnerable con salud precaria que recibió atención médica.

FORMULA DE CALCULO : $((\text{Población vulnerable con salud precaria que recibió atención médica en el año actual} / \text{Población vulnerable con salud precaria que recibió atención médica en el año anterior} - 1) * 100$

INTERPRETACION : Informe de la población vulnerable con salud precaria

DIMENSION QUE ATIENDE : Eficacia **FRECUENCIA DE MEDICION :** Anual

DESCRIPCION DEL FACTOR DE COMPARACION : Informe general de la población vulnerable que recibió atención médica

AMBITO GEOGRAFICO : MUNICIPIO

COBERTURA : TODO EL MUNICIPIO

LINEA BASE : 1

COMPORTAMIENTO DE LAS VARIABLES DURANTE EL CUARTO TRIMESTRE

VARIABLE DEL INDICADOR	UNIDAD DE MEDIDA	TIPO DE OPERACION	META ANUAL	AVANCE TRIMESTRAL				AVANCE ACUMULADO			
				PROG.	%	ALCAN.	%	PROG.	%	ALCAN.	%
P.V.S.P.R.A.M.A.ACT.	POBLACION	Sumable	400.00	400.00	100.00	0.00	0.00	400.00	100.00	0.00	0.00
P.V.S.P.R.A.M.A.ANT.	POBLACION	Constante	300.00	300.00	100.00	0.00	0.00	300.00	100.00	0.00	0.00



Presupuesto Basado en Resultados Municipal

Trimestre : CUARTO

ENTE PUBLICO: CAPULHUAC No.: 0070

PbrM-08b FICHA TECNICA DE SEGUIMIENTO DE INDICADORES 2025 ESTRATEGICOS O DE GESTION

COMPORTAMIENTO DEL INDICADOR

DESCRIPCION DE LA META ANUAL:

Informe de la poblacion que recivio atencion medica

META ANUAL	CUARTO TRIMESTRE							
	AVANCE TRIMESTRAL				AVANCE ACUMULADO			
	PROG.	ALC.	EF%	SEMAFORO	PROG.	ALC.	EF%	SEMAFORO
400.00	400.00	0.00	0.00	Crítico	400.00	0.00	0.00	Crítico

DESCRIPCION DE RESULTADOS Y JUSTIFICACION EN SU CASO DE VARIACION SUPERIOR A + - 10 POR CIENTO RESPECTO A LO PROGRAMADO

EVALUACION DEL INDICADOR

ELABORO

MVZ. MANUEL GOMEZ ROBLES
COORDINADOR DE SALUD

VALIDO

L.C. FABIOLA ÁLVAREZ RUEDAS
TITULAR DE LA UIPPE



Presupuesto Basado en Resultados Municipal

Trimestre :	CUARTO
--------------------	---------------

ENTE PUBLICO: CAPULHUAC	No.: 0070
-------------------------	-----------

Pbrm-08b	FICHA TECNICA DE SEGUIMIENTO DE INDICADORES 2025 ESTRATEGICOS O DE GESTION
----------	--

PILAR TEMATICO / EJE TRANSVERSAL : Eje 4. Bienestar social Combate a la pobreza y atención a grupos en situación de vulnerabilidad

TEMA DE DESARROLLO : Acceso a la salud integral

PROGRAMA PRESUPUESTARIO : 02030201 Atención médica

PROYECTO : 0111 Apoyo municipal a la prestación de servicios de salud para las personas

OBJETIVO DEL PROGRAMA PRESUPUESTARIO : Agrupa las líneas de acción dirigidas a proporcionar atención médica a la población mexiquense, con efectividad y calidad de los servicios de salud que otorgan las instituciones del sector público, así como lograr la cobertura universal de los servicios de salud, para reducir los índices de morbilidad y mortalidad aumentando la esperanza de vida de la población de la entidad.

DEPENDENCIA GENERAL : I02 SALUD

DEPENDENCIA AUXILIAR : 153 ATENCION A LA SALUD

ESTRUCTURA DEL INDICADOR

NOMBRE DEL INDICADOR : Porcentaje de consultas médicas de primer nivel otorgadas.

FORMULA DE CALCULO : (Consultas médicas de primer nivel otorgadas / Consultas médicas de primer nivel programadas) * 100

INTERPRETACION : Informe de consultas medicas otorgado

DIMENSION QUE ATIENDE : Eficiencia **FRECUENCIA DE MEDICION :** Semestral

DESCRIPCION DEL FACTOR DE COMPARACION : Informe general de consultas medicas

AMBITO GEOGRAFICO : MUNICIPIO

COBERTURA : TODO EL MUNICIPIO

LINEA BASE : 1

COMPORTAMIENTO DE LAS VARIABLES DURANTE EL CUARTO TRIMESTRE

VARIABLE DEL INDICADOR	UNIDAD DE MEDIDA	TIPO DE OPERACION	META ANUAL	AVANCE TRIMESTRAL				AVANCE ACUMULADO			
				PROG.	%	ALCAN.	%	PROG.	%	ALCAN.	%
C.M.P.N.O.	CONSULTAS	Sumable	300.00	100.00	33.33	0.00	0.00	300.00	100.00	1.00	0.33
C.M.P.N.P.	CONSULTAS	Constante	300.00	300.00	100.00	0.00	0.00	300.00	100.00	0.00	0.00



Presupuesto Basado en Resultados Municipal

Trimestre : CUARTO

ENTE PUBLICO: CAPULHUAC No.: 0070

PbrM-08b FICHA TECNICA DE SEGUIMIENTO DE INDICADORES 2025 ESTRATEGICOS O DE GESTION

COMPORTAMIENTO DEL INDICADOR

DESCRIPCION DE LA META ANUAL:

Informe de las consultas medicas otorgadas de primer nivel

META ANUAL	CUARTO TRIMESTRE							
	AVANCE TRIMESTRAL				AVANCE ACUMULADO			
	PROG.	ALC.	EF%	SEMAFORO	PROG.	ALC.	EF%	SEMAFORO
300.00	100.00	0.00	0.00	Crítico	300.00	1.00	0.33	Crítico

DESCRIPCION DE RESULTADOS Y JUSTIFICACION EN SU CASO DE VARIACION SUPERIOR A + - 10 POR CIENTO RESPECTO A LO PROGRAMADO

en el informe se integran las consultas proporcionadas de primer nivel

EVALUACION DEL INDICADOR

se cumplio con la meta establecida

ELABORO

MVZ. MANUEL GOMEZ ROBLES
COORDINADOR DE SALUD

VALIDO

L.C. FABIOLA ÁLVAREZ RUEDAS
TITULAR DE LA UIPPE



Presupuesto Basado en Resultados Municipal

Trimestre :	CUARTO
--------------------	---------------

ENTE PUBLICO: CAPULHUAC	No.: 0070
-------------------------	-----------

PbrM-08b	FICHA TECNICA DE SEGUIMIENTO DE INDICADORES 2025 ESTRATEGICOS O DE GESTION
----------	--

PILAR TEMATICO / EJE TRANSVERSAL : Eje 4. Bienestar social Combate a la pobreza y atención a grupos en situación de vulnerabilidad

TEMA DE DESARROLLO : Acceso a la salud integral

PROGRAMA PRESUPUESTARIO : 02030201 Atención médica

PROYECTO : 0111 Apoyo municipal a la prestación de servicios de salud para las personas

OBJETIVO DEL PROGRAMA PRESUPUESTARIO : Agrupa las líneas de acción dirigidas a proporcionar atención médica a la población mexiquense, con efectividad y calidad de los servicios de salud que otorgan las instituciones del sector público, así como lograr la cobertura universal de los servicios de salud, para reducir los índices de morbilidad y mortalidad aumentando la esperanza de vida de la población de la entidad.

DEPENDENCIA GENERAL : I02 SALUD

DEPENDENCIA AUXILIAR : 153 ATENCION A LA SALUD

ESTRUCTURA DEL INDICADOR

NOMBRE DEL INDICADOR : Porcentaje de consultas médicas en unidades móviles otorgadas.

FORMULA DE CALCULO : (Consultas médicas en unidades móviles otorgadas / Consultas médicas en unidades móviles programadas) * 100

INTERPRETACION : Informe de consultas medicas en unidades moviles otorgadas

DIMENSION QUE ATIENDE : Eficiencia **FRECUENCIA DE MEDICION :** Trimestral

DESCRIPCION DEL FACTOR DE COMPARACION : Informe general de unidades moviles

AMBITO GEOGRAFICO : MUNICIPIO

COBERTURA : TODO EL MUNICIPIO

LINEA BASE : 1

COMPORTAMIENTO DE LAS VARIABLES DURANTE EL CUARTO TRIMESTRE

VARIABLE DEL INDICADOR	UNIDAD DE MEDIDA	TIPO DE OPERACION	META ANUAL	AVANCE TRIMESTRAL				AVANCE ACUMULADO			
				PROG.	%	ALCAN.	%	PROG.	%	ALCAN.	%
C.M.U.M.O.	CONSULTA	Sumable	400.00	130.00	32.50	0.00	0.00	400.00	100.00	90.00	22.50
C.M.U.M.P.	CONSULTA	Constante	400.00	400.00	100.00	0.00	0.00	400.00	100.00	0.00	0.00



Presupuesto Basado en Resultados Municipal

Trimestre : CUARTO

ENTE PUBLICO: CAPULHUAC No.: 0070

PbrM-08b FICHA TECNICA DE SEGUIMIENTO DE INDICADORES 2025 ESTRATEGICOS O DE GESTION

COMPORTAMIENTO DEL INDICADOR

DESCRIPCION DE LA META ANUAL:

Informe de consultas medicas de unidades moviles

META ANUAL	CUARTO TRIMESTRE							
	AVANCE TRIMESTRAL				AVANCE ACUMULADO			
	PROG.	ALC.	EF%	SEMAFORO	PROG.	ALC.	EF%	SEMAFORO
400.00	130.00	0.00	0.00	Crítico	400.00	90.00	22.50	Crítico

DESCRIPCION DE RESULTADOS Y JUSTIFICACION EN SU CASO DE VARIACION SUPERIOR A + - 10 POR CIENTO RESPECTO A LO PROGRAMADO

se encuentra programada en el siguiente trimestre

EVALUACION DEL INDICADOR

no se cumple con la meta

ELABORO

MVZ. MANUEL GOMEZ ROBLES
COORDINADOR DE SALUD

VALIDO

L.C. FABIOLA ÁLVAREZ RUEDAS
TITULAR DE LA UIPPE



Presupuesto Basado en Resultados Municipal

Trimestre :	CUARTO
--------------------	---------------

ENTE PUBLICO: CAPULHUAC	No.: 0070
-------------------------	-----------

Pbrm-08b	FICHA TECNICA DE SEGUIMIENTO DE INDICADORES 2025 ESTRATEGICOS O DE GESTION
----------	--

PILAR TEMATICO / EJE TRANSVERSAL : Eje 4. Bienestar social Combate a la pobreza y atención a grupos en situación de vulnerabilidad

TEMA DE DESARROLLO : Fomento a la cultura y al arte

PROGRAMA PRESUPUESTARIO : 02040201 Cultura y arte

PROYECTO : 0101 Difusión y servicios culturales del Estado de México

OBJETIVO DEL PROGRAMA PRESUPUESTARIO : Incluye los proyectos encaminados a promover la difusión y desarrollo de las diferentes manifestaciones culturales y artísticas.

DEPENDENCIA GENERAL : R00 CASA DE LA CULTURA

DEPENDENCIA AUXILIAR : 150 CULTURA

ESTRUCTURA DEL INDICADOR

NOMBRE DEL INDICADOR : Tasa de variación en la realización de eventos culturales.

FORMULA DE CALCULO : ((Eventos culturales efectuados en el presente ejercicio/Eventos culturales efectuados en el año anterior)-1) *100

INTERPRETACION : SE REFIERE A LOS EVENTOS REALIZADOS CULTURALES

DIMENSION QUE ATIENDE : Eficacia **FRECUENCIA DE MEDICION :** Anual

DESCRIPCION DEL FACTOR DE COMPARACION : INFORME DE LOS EVENTOS REALIZADOS

AMBITO GEOGRAFICO : MUNICIPIO

COBERTURA : TODO EL MUNICIPIO

LINEA BASE : 40

COMPORTAMIENTO DE LAS VARIABLES DURANTE EL CUARTO TRIMESTRE

VARIABLE DEL INDICADOR	UNIDAD DE MEDIDA	TIPO DE OPERACION	META ANUAL	AVANCE TRIMESTRAL				AVANCE ACUMULADO			
				PROG.	%	ALCAN.	%	PROG.	%	ALCAN.	%
E.C.E.P.E.	EVENTOS	Sumable	40.00	40.00	100.00	0.00	0.00	40.00	100.00	0.00	0.00
E.C.E.A.ANT.	EVENTOS	Constante	39.00	39.00	100.00	0.00	0.00	39.00	100.00	0.00	0.00

COMPORTAMIENTO DEL INDICADOR



Presupuesto Basado en Resultados Municipal

Trimestre : CUARTO

ENTE PUBLICO: CAPULHUAC No.: 0070

PbrM-08b FICHA TECNICA DE SEGUIMIENTO DE INDICADORES 2025 ESTRATEGICOS O DE GESTION

DESCRIPCION DE LA META ANUAL:

EVENTOS CULTURALES REALIZADOS

CUARTO TRIMESTRE								
META ANUAL	AVANCE TRIMESTRAL				AVANCE ACUMULADO			
	PROG.	ALC.	EF%	SEMAFORO	PROG.	ALC.	EF%	SEMAFORO
40.00	40.00	0.00	0.00	Crítico	40.00	0.00	0.00	Crítico

DESCRIPCION DE RESULTADOS Y JUSTIFICACION EN SU CASO DE VARIACION SUPERIOR A + - 10 POR CIENTO RESPECTO A LO PROGRAMADO

EVALUACION DEL INDICADOR

ELABORO

C. MARIA GUADALUPE ZAMORA RAMIREZ
COORDINADORA DE ARTE Y CULTURA

VALIDO

L.C. FABIOLA ÁLVAREZ RUEDAS
TITULAR DE LA UIPPE



Presupuesto Basado en Resultados Municipal

Trimestre :	CUARTO
--------------------	---------------

ENTE PUBLICO: CAPULHUAC	No.: 0070
-------------------------	-----------

Pbrm-08b	FICHA TECNICA DE SEGUIMIENTO DE INDICADORES 2025 ESTRATEGICOS O DE GESTION
----------	--

PILAR TEMATICO / EJE TRANSVERSAL : Eje 4. Bienestar social Combate a la pobreza y atención a grupos en situación de vulnerabilidad

TEMA DE DESARROLLO : Fomento a la cultura y al arte

PROGRAMA PRESUPUESTARIO : 02040201 Cultura y arte

PROYECTO : 0101 Difusión y servicios culturales del Estado de México

OBJETIVO DEL PROGRAMA PRESUPUESTARIO : Incluye los proyectos encaminados a promover la difusión y desarrollo de las diferentes manifestaciones culturales y artísticas.

DEPENDENCIA GENERAL : R00 CASA DE LA CULTURA

DEPENDENCIA AUXILIAR : 150 CULTURA

ESTRUCTURA DEL INDICADOR

NOMBRE DEL INDICADOR : Porcentaje de población asistente a la actividad artística y cultural.

FORMULA DE CALCULO : (Total de asistentes registrados en eventos culturales y artísticos municipales/Total de la población municipal) *100

INTERPRETACION : SE REFIERE A LOS ASISTENTES TOTALES

DIMENSION QUE ATIENDE : Eficacia **FRECUENCIA DE MEDICION :** Anual

DESCRIPCION DEL FACTOR DE COMPARACION : INFORME DE LOS EVENTOS REALIZADOS

AMBITO GEOGRAFICO : MUNICIPIO

COBERTURA : TODO EL MUNICIPIO

LINEA BASE : 300

COMPORTAMIENTO DE LAS VARIABLES DURANTE EL CUARTO TRIMESTRE

VARIABLE DEL INDICADOR	UNIDAD DE MEDIDA	TIPO DE OPERACION	META ANUAL	AVANCE TRIMESTRAL				AVANCE ACUMULADO			
				PROG.	%	ALCAN.	%	PROG.	%	ALCAN.	%
T.A.R.E.C.A.M.	ASISTENTES	Sumable	300.00	300.00	100.00	0.00	0.00	300.00	100.00	0.00	0.00
TO.P.M.	POBLACION	Constante	36,921.00	36,921.00	100.00	0.00	0.00	36,921.00	100.00	0.00	0.00

COMPORTAMIENTO DEL INDICADOR



Presupuesto Basado en Resultados Municipal

Trimestre : CUARTO

ENTE PUBLICO: CAPULHUAC No.: 0070

PbrM-08b FICHA TECNICA DE SEGUIMIENTO DE INDICADORES 2025 ESTRATEGICOS O DE GESTION

DESCRIPCION DE LA META ANUAL:

Porcentaje total de asistentes a los eventos culturales

META ANUAL	CUARTO TRIMESTRE							
	AVANCE TRIMESTRAL				AVANCE ACUMULADO			
	PROG.	ALC.	EF%	SEMAFORO	PROG.	ALC.	EF%	SEMAFORO
300.00	300.00	0.00	0.00	Crítico	300.00	0.00	0.00	Crítico

DESCRIPCION DE RESULTADOS Y JUSTIFICACION EN SU CASO DE VARIACION SUPERIOR A + - 10 POR CIENTO RESPECTO A LO PROGRAMADO

EVALUACION DEL INDICADOR

ELABORO

C. MARIA GUADALUPE ZAMORA RAMIREZ
COORDINADORA DE ARTE Y CULTURA

VALIDO

L.C. FABIOLA ÁLVAREZ RUEDAS
TITULAR DE LA UIPPE



Presupuesto Basado en Resultados Municipal

Trimestre :	CUARTO
--------------------	---------------

ENTE PUBLICO: CAPULHUAC	No.: 0070
-------------------------	-----------

PBRM-08b	FICHA TECNICA DE SEGUIMIENTO DE INDICADORES 2025 ESTRATEGICOS O DE GESTION
----------	--

PILAR TEMATICO / EJE TRANSVERSAL : Eje 4. Bienestar social Combate a la pobreza y atención a grupos en situación de vulnerabilidad

TEMA DE DESARROLLO : Fomento a la cultura y al arte

PROGRAMA PRESUPUESTARIO : 02040201 Cultura y arte

PROYECTO : 0101 Difusión y servicios culturales del Estado de México

OBJETIVO DEL PROGRAMA PRESUPUESTARIO : Incluye los proyectos encaminados a promover la difusión y desarrollo de las diferentes manifestaciones culturales y artísticas.

DEPENDENCIA GENERAL : R00 CASA DE LA CULTURA

DEPENDENCIA AUXILIAR : 150 CULTURA

ESTRUCTURA DEL INDICADOR

NOMBRE DEL INDICADOR : Porcentaje de eventos culturales y artísticos realizados.

FORMULA DE CALCULO : (Eventos culturales y artísticos realizados/Eventos culturales y artísticos programados) *100

INTERPRETACION : SE REGIERE A LOS EVENTOS CULTURALES Y ARTISTICOS REALIZADOS

DIMENSION QUE ATIENDE : Eficiencia **FRECUENCIA DE MEDICION :** Semestral

DESCRIPCION DEL FACTOR DE COMPARACION : INFORME DE LOS EVENTOS PROGRAMADOS

AMBITO GEOGRAFICO : MUNICIPIO

COBERTURA : TODO EL MUNICIPIO

LINEA BASE : 22

COMPORTAMIENTO DE LAS VARIABLES DURANTE EL CUARTO TRIMESTRE

VARIABLE DEL INDICADOR	UNIDAD DE MEDIDA	TIPO DE OPERACION	META ANUAL	AVANCE TRIMESTRAL				AVANCE ACUMULADO			
				PROG.	%	ALCAN.	%	PROG.	%	ALCAN.	%
E.C.A.R.	EVENTOS	Sumable	22.00	10.00	45.45	0.00	0.00	22.00	100.00	0.00	0.00
E.C.A.P.	EVENTOS	Constante	22.00	22.00	100.00	0.00	0.00	22.00	100.00	0.00	0.00

COMPORTAMIENTO DEL INDICADOR



Presupuesto Basado en Resultados Municipal

Trimestre : CUARTO

ENTE PUBLICO: CAPULHUAC No.: 0070

PbrM-08b FICHA TECNICA DE SEGUIMIENTO DE INDICADORES 2025 ESTRATEGICOS O DE GESTION

DESCRIPCION DE LA META ANUAL:

EVENTOS REALIZADOS TOTALES

META ANUAL	CUARTO TRIMESTRE							
	AVANCE TRIMESTRAL				AVANCE ACUMULADO			
	PROG.	ALC.	EF%	SEMAFORO	PROG.	ALC.	EF%	SEMAFORO
22.00	10.00	0.00	0.00	Crítico	22.00	0.00	0.00	Crítico

DESCRIPCION DE RESULTADOS Y JUSTIFICACION EN SU CASO DE VARIACION SUPERIOR A + - 10 POR CIENTO RESPECTO A LO PROGRAMADO

EVALUACION DEL INDICADOR

ELABORO

C. MARIA GUADALUPE ZAMORA RAMIREZ
COORDINADORA DE ARTE Y CULTURA

VALIDO

L.C. FABIOLA ÁLVAREZ RUEDAS
TITULAR DE LA UIPPE



Presupuesto Basado en Resultados Municipal

Trimestre :	CUARTO
--------------------	---------------

ENTE PUBLICO: CAPULHUAC	No.: 0070
-------------------------	-----------

Pbrm-08b	FICHA TECNICA DE SEGUIMIENTO DE INDICADORES 2025 ESTRATEGICOS O DE GESTION
----------	--

PILAR TEMATICO / EJE TRANSVERSAL : Eje 4. Bienestar social Combate a la pobreza y atención a grupos en situación de vulnerabilidad

TEMA DE DESARROLLO : Fomento a la cultura y al arte

PROGRAMA PRESUPUESTARIO : 02040201 Cultura y arte

PROYECTO : 0101 Difusión y servicios culturales del Estado de México

OBJETIVO DEL PROGRAMA PRESUPUESTARIO : Incluye los proyectos encaminados a promover la difusión y desarrollo de las diferentes manifestaciones culturales y artísticas.

DEPENDENCIA GENERAL : R00 CASA DE LA CULTURA

DEPENDENCIA AUXILIAR : 150 CULTURA

ESTRUCTURA DEL INDICADOR

NOMBRE DEL INDICADOR : Porcentaje de Actividades y eventos culturales y artísticos publicados.

FORMULA DE CALCULO : (Actividades y eventos publicados/Total de eventos programados) *100

INTERPRETACION : SE REFIERE A LAS ACTIVIDADES DE CADA EVENTO REALIZDO

DIMENSION QUE ATIENDE : Eficiencia **FRECUENCIA DE MEDICION :** Trimestral

DESCRIPCION DEL FACTOR DE COMPARACION : INFORME DE LAS ACTIDIVIDADES DE LOS EVENTOS

AMBITO GEOGRAFICO : MUNICIPIO

COBERTURA : TODO EL MUNICIPIO

LINEA BASE : 90

COMPORTAMIENTO DE LAS VARIABLES DURANTE EL CUARTO TRIMESTRE

VARIABLE DEL INDICADOR	UNIDAD DE MEDIDA	TIPO DE OPERACION	META ANUAL	AVANCE TRIMESTRAL				AVANCE ACUMULADO			
				PROG.	%	ALCAN.	%	PROG.	%	ALCAN.	%
A.E.P.	DIFUSION	Sumable	90.00	24.00	26.67	0.00	0.00	90.00	100.00	65.00	72.22
T.E.P.	DIFUSION	Constante	90.00	90.00	100.00	0.00	0.00	90.00	100.00	0.00	0.00

COMPORTAMIENTO DEL INDICADOR



Presupuesto Basado en Resultados Municipal

Trimestre : CUARTO

ENTE PUBLICO: CAPULHUAC No.: 0070

PbrM-08b FICHA TECNICA DE SEGUIMIENTO DE INDICADORES 2025 ESTRATEGICOS O DE GESTION

DESCRIPCION DE LA META ANUAL:

Actividades de los eventos realizados

CUARTO TRIMESTRE								
META ANUAL	AVANCE TRIMESTRAL				AVANCE ACUMULADO			
	PROG.	ALC.	EF%	SEMAFORO	PROG.	ALC.	EF%	SEMAFORO
90.00	24.00	0.00	0.00	Crítico	90.00	65.00	72.22	Regular

DESCRIPCION DE RESULTADOS Y JUSTIFICACION EN SU CASO DE VARIACION SUPERIOR A + - 10 POR CIENTO RESPECTO A LO PROGRAMADO

PROMOVER Y DIFUNDIR LOS EVENTOS ARTÍSTICOS Y CULTURALES UTILIZANDO DIFERENTES MEDIOS DE COMUNICACIÓ

EVALUACION DEL INDICADOR

se cumple con la meta

ELABORO

C. MARIA GUADALUPE ZAMORA RAMIREZ
COORDINADORA DE ARTE Y CULTURA

VALIDO

L.C. FABIOLA ÁLVAREZ RUEDAS
TITULAR DE LA UIPPE



Presupuesto Basado en Resultados Municipal

Trimestre :	CUARTO
--------------------	---------------

ENTE PUBLICO: CAPULHUAC	No.: 0070
-------------------------	-----------

Pbrm-08b	FICHA TECNICA DE SEGUIMIENTO DE INDICADORES 2025 ESTRATEGICOS O DE GESTION
----------	--

PILAR TEMATICO / EJE TRANSVERSAL : Eje 4. Bienestar social Combate a la pobreza y atención a grupos en situación de vulnerabilidad

TEMA DE DESARROLLO : Educación de excelencia y humanista para el bienestar de las niñas, niños, adolescentes, jóvenes y adultos

PROGRAMA PRESUPUESTARIO : 02050101 Educación básica

PROYECTO : 0105 Apoyo municipal a la educación básica

OBJETIVO DEL PROGRAMA PRESUPUESTARIO : Engloba las acciones de apoyo tendientes al mejoramiento de los servicios de educación en los diferentes sectores de la población en sus niveles inicial, preescolar, primaria y secundaria conforme a los programas de estudio establecidos en el Plan y programas autorizados por la SEP, asimismo incluye las acciones de apoyo para el fortalecimiento de la formación, actualización, capacitación y profesionalización de docentes y administrativos en concordancia con las necesidades del proceso educativo.

DEPENDENCIA GENERAL : F00 DESARROLLO URBANO Y OBRAS PUBLICAS

DEPENDENCIA AUXILIAR : 124 OBRAS PUBLICAS

ESTRUCTURA DEL INDICADOR

NOMBRE DEL INDICADOR : Tasa de variación en el mejoramiento de infraestructura física educativa.

FORMULA DE CALCULO : $((\text{Infraestructura física educativa mejorada en el año actual} / \text{Infraestructura física educativa mejorada en el año anterior}) - 1) * 100$

INTERPRETACION : INFORME DEL MEJORAMIENTO DE LA INFRAESTRUCTURA

DIMENSION QUE ATIENDE : Eficacia **FRECUENCIA DE MEDICION :** Anual

DESCRIPCION DEL FACTOR DE COMPARACION : INFORME GENERAL DE LOS MEJORAMIENTOS DE INFRAESTRUCTURA EN EDUCATIVA

AMBITO GEOGRAFICO : MUNICIPIO

COBERTURA : TODO EL MUNICIPIO

LINEA BASE : 1

COMPORTAMIENTO DE LAS VARIABLES DURANTE EL CUARTO TRIMESTRE

VARIABLE DEL INDICADOR	UNIDAD DE MEDIDA	TIPO DE OPERACION	META ANUAL	AVANCE TRIMESTRAL				AVANCE ACUMULADO			
				PROG.	%	ALCAN.	%	PROG.	%	ALCAN.	%
I.F.E.M.A.ACT.	INFORME	Sumable	1.00	1.00	100.00	0.00	0.00	1.00	100.00	0.00	0.00



Presupuesto Basado en Resultados Municipal

Trimestre : CUARTO

ENTE PUBLICO: CAPULHUAC No.: 0070

PbrM-08b FICHA TECNICA DE SEGUIMIENTO DE INDICADORES 2025 ESTRATEGICOS O DE GESTION

COMPORTAMIENTO DEL INDICADOR

DESCRIPCION DE LA META ANUAL:

INFORME DE LA EJECUCION DE INFRAESTRUCTURA REALIZADA

META ANUAL	CUARTO TRIMESTRE							
	AVANCE TRIMESTRAL				AVANCE ACUMULADO			
	PROG.	ALC.	EF%	SEMAFORO	PROG.	ALC.	EF%	SEMAFORO
1.00	1.00	0.00	0.00	Crítico	1.00	0.00	0.00	Crítico

DESCRIPCION DE RESULTADOS Y JUSTIFICACION EN SU CASO DE VARIACION SUPERIOR A + - 10 POR CIENTO RESPECTO A LO PROGRAMADO

EVALUACION DEL INDICADOR

ELABORO

C. JUAN ALFONSO OCAMPO UBALDO
DIRECTOR DE DESARROLLO URBANO Y OBRAS PUBLICAS

VALIDO

L.C. FABIOLA ÁLVAREZ RUEDAS
TITULAR DE LA UIPPE



Presupuesto Basado en Resultados Municipal

Trimestre :	CUARTO
--------------------	---------------

ENTE PUBLICO: CAPULHUAC	No.: 0070
-------------------------	-----------

Pbrm-08b	FICHA TECNICA DE SEGUIMIENTO DE INDICADORES 2025 ESTRATEGICOS O DE GESTION
----------	--

PILAR TEMATICO / EJE TRANSVERSAL : Eje 4. Bienestar social Combate a la pobreza y atención a grupos en situación de vulnerabilidad

TEMA DE DESARROLLO : Educación de excelencia y humanista para el bienestar de las niñas, niños, adolescentes, jóvenes y adultos

PROGRAMA PRESUPUESTARIO : 02050101 Educación básica

PROYECTO : 0105 Apoyo municipal a la educación básica

OBJETIVO DEL PROGRAMA PRESUPUESTARIO : Engloba las acciones de apoyo tendientes al mejoramiento de los servicios de educación en los diferentes sectores de la población en sus niveles inicial, preescolar, primaria y secundaria conforme a los programas de estudio establecidos en el Plan y programas autorizados por la SEP, asimismo incluye las acciones de apoyo para el fortalecimiento de la formación, actualización, capacitación y profesionalización de docentes y administrativos en concordancia con las necesidades del proceso educativo.

DEPENDENCIA GENERAL : F00 DESARROLLO URBANO Y OBRAS PUBLICAS

DEPENDENCIA AUXILIAR : 124 OBRAS PUBLICAS

ESTRUCTURA DEL INDICADOR

NOMBRE DEL INDICADOR : Tasa de variación en el número de certificaciones de escuelas dignas.

FORMULA DE CALCULO : ((Certificaciones de escuelas dignas a planteles educativos en el año actual/Certificaciones de escuelas dignas a planteles educativos en el año anterior)-1) *100

INTERPRETACION : INFORME DE LAS ACCIONES DE INFRAESTRUCTURA REALIZADAS

DIMENSION QUE ATIENDE : Eficacia **FRECUENCIA DE MEDICION :** Anual

DESCRIPCION DEL FACTOR DE COMPARACION : INFORME GENERAL DE LAS OBRAS EJECUTADAS

AMBITO GEOGRAFICO : MUNICIPIO

COBERTURA : TODO EL MUNICIPIO

LINEA BASE : 1

COMPORTAMIENTO DE LAS VARIABLES DURANTE EL CUARTO TRIMESTRE

VARIABLE DEL INDICADOR	UNIDAD DE MEDIDA	TIPO DE OPERACION	META ANUAL	AVANCE TRIMESTRAL				AVANCE ACUMULADO			
				PROG.	%	ALCAN.	%	PROG.	%	ALCAN.	%
C.E.D.P.E.A.ACT.	INFORME	Sumable	2.00	2.00	100.00	0.00	0.00	2.00	100.00	0.00	0.00
C.E.D.P.E.A.ANT.	INFORME	Constante	1.00	1.00	100.00	0.00	0.00	1.00	100.00	0.00	0.00



Presupuesto Basado en Resultados Municipal

Trimestre : CUARTO

ENTE PUBLICO: CAPULHUAC No.: 0070

Pbrm-08b FICHA TECNICA DE SEGUIMIENTO DE INDICADORES 2025 ESTRATEGICOS O DE GESTION

COMPORTAMIENTO DEL INDICADOR

DESCRIPCION DE LA META ANUAL:

OBRAS DE LAS ACCIONES DE REALIZADAS EN MATERIA DE OBRA

META ANUAL	CUARTO TRIMESTRE							
	AVANCE TRIMESTRAL				AVANCE ACUMULADO			
	PROG.	ALC.	EF%	SEMAFORO	PROG.	ALC.	EF%	SEMAFORO
2.00	2.00	0.00	0.00	Crítico	2.00	0.00	0.00	Crítico

DESCRIPCION DE RESULTADOS Y JUSTIFICACION EN SU CASO DE VARIACION SUPERIOR A + - 10 POR CIENTO RESPECTO A LO PROGRAMADO

EVALUACION DEL INDICADOR

ELABORO

C. JUAN ALFONSO OCAMPO UBALDO
DIRECTOR DE DESARROLLO URBANO Y OBRAS PUBLICAS

VALIDO

L.C. FABIOLA ÁLVAREZ RUEDAS
TITULAR DE LA UIPPE



Presupuesto Basado en Resultados Municipal

Trimestre :	CUARTO
--------------------	---------------

ENTE PUBLICO: CAPULHUAC	No.: 0070
-------------------------	-----------

Pbrm-08b	FICHA TECNICA DE SEGUIMIENTO DE INDICADORES 2025 ESTRATEGICOS O DE GESTION
----------	--

PILAR TEMATICO / EJE TRANSVERSAL : Eje 4. Bienestar social Combate a la pobreza y atención a grupos en situación de vulnerabilidad

TEMA DE DESARROLLO : Educación de excelencia y humanista para el bienestar de las niñas, niños, adolescentes, jóvenes y adultos

PROGRAMA PRESUPUESTARIO : 02050101 Educación básica

PROYECTO : 0105 Apoyo municipal a la educación básica

OBJETIVO DEL PROGRAMA PRESUPUESTARIO : Engloba las acciones de apoyo tendientes al mejoramiento de los servicios de educación en los diferentes sectores de la población en sus niveles inicial, preescolar, primaria y secundaria conforme a los programas de estudio establecidos en el Plan y programas autorizados por la SEP, asimismo incluye las acciones de apoyo para el fortalecimiento de la formación, actualización, capacitación y profesionalización de docentes y administrativos en concordancia con las necesidades del proceso educativo.

DEPENDENCIA GENERAL : F00 DESARROLLO URBANO Y OBRAS PUBLICAS

DEPENDENCIA AUXILIAR : 124 OBRAS PUBLICAS

ESTRUCTURA DEL INDICADOR

NOMBRE DEL INDICADOR : Porcentaje de planteles educativos de nivel básico mejorados.

FORMULA DE CALCULO : (Planteles educativos de nivel básico mejorados/Planteles educativos de nivel básico programados a mejorar) *100

INTERPRETACION : INFORME DE LA INFRAESTRUCTURA DE NIVEL BASICOS

DIMENSION QUE ATIENDE : Eficiencia **FRECUENCIA DE MEDICION :** Semestral

DESCRIPCION DEL FACTOR DE COMPARACION : INFORME GENERAL DE LOS PLANTELES EDUCATIVOS MEJORADOS

AMBITO GEOGRAFICO : MUNICIPIO

COBERTURA : TODO EL MUNICIPIO

LINEA BASE : 1

COMPORTAMIENTO DE LAS VARIABLES DURANTE EL CUARTO TRIMESTRE

VARIABLE DEL INDICADOR	UNIDAD DE MEDIDA	TIPO DE OPERACION	META ANUAL	AVANCE TRIMESTRAL				AVANCE ACUMULADO			
				PROG.	%	ALCAN.	%	PROG.	%	ALCAN.	%
P.E.N.B.M.	INFORME	Constante	1.00	1.00	100.00	0.00	0.00	1.00	100.00	0.00	0.00
P.E.N.B.P.M.	INFORME	Constante	2.00	2.00	100.00	0.00	0.00	2.00	100.00	0.00	0.00



Presupuesto Basado en Resultados Municipal

Trimestre : CUARTO

ENTE PUBLICO: CAPULHUAC No.: 0070

PbrM-08b FICHA TECNICA DE SEGUIMIENTO DE INDICADORES 2025 ESTRATEGICOS O DE GESTION

COMPORTAMIENTO DEL INDICADOR

DESCRIPCION DE LA META ANUAL:

Informe general de los plateles educativos realizados

META ANUAL	CUARTO TRIMESTRE							
	AVANCE TRIMESTRAL				AVANCE ACUMULADO			
	PROG.	ALC.	EF%	SEMAFORO	PROG.	ALC.	EF%	SEMAFORO
1.00	1.00	0.00	0.00	Crítico	1.00	0.00	0.00	Crítico

DESCRIPCION DE RESULTADOS Y JUSTIFICACION EN SU CASO DE VARIACION SUPERIOR A + - 10 POR CIENTO RESPECTO A LO PROGRAMADO

EVALUACION DEL INDICADOR

ELABORO

C. JUAN ALFONSO OCAMPO UBALDO
DIRECTOR DE DESARROLLO URBANO Y OBRAS PUBLICAS

VALIDO

L.C. FABIOLA ÁLVAREZ RUEDAS
TITULAR DE LA UIPPE



Presupuesto Basado en Resultados Municipal

Trimestre :	CUARTO
--------------------	---------------

ENTE PUBLICO: CAPULHUAC	No.: 0070
-------------------------	-----------

Pbrm-08b	FICHA TECNICA DE SEGUIMIENTO DE INDICADORES 2025 ESTRATEGICOS O DE GESTION
----------	--

PILAR TEMATICO / EJE TRANSVERSAL : Eje 4. Bienestar social Combate a la pobreza y atención a grupos en situación de vulnerabilidad

TEMA DE DESARROLLO : Educación de excelencia y humanista para el bienestar de las niñas, niños, adolescentes, jóvenes y adultos

PROGRAMA PRESUPUESTARIO : 02050101 Educación básica

PROYECTO : 0105 Apoyo municipal a la educación básica

OBJETIVO DEL PROGRAMA PRESUPUESTARIO : Engloba las acciones de apoyo tendientes al mejoramiento de los servicios de educación en los diferentes sectores de la población en sus niveles inicial, preescolar, primaria y secundaria conforme a los programas de estudio establecidos en el Plan y programas autorizados por la SEP, asimismo incluye las acciones de apoyo para el fortalecimiento de la formación, actualización, capacitación y profesionalización de docentes y administrativos en concordancia con las necesidades del proceso educativo.

DEPENDENCIA GENERAL : F00 DESARROLLO URBANO Y OBRAS PUBLICAS

DEPENDENCIA AUXILIAR : 124 OBRAS PUBLICAS

ESTRUCTURA DEL INDICADOR

NOMBRE DEL INDICADOR : Porcentaje de mantenimiento y equipamiento a planteles educativos realizados.

FORMULA DE CALCULO : (Mantenimiento y equipamiento a planteles educativos realizados/ Mantenimiento y equipamiento a planteles educativos programados) *100

INTERPRETACION : INFORME DEL MANTENIMIENTO Y EQUIPAMIENTO

DIMENSION QUE ATIENDE : Eficiencia **FRECUENCIA DE MEDICION :** Semestral

DESCRIPCION DEL FACTOR DE COMPARACION : INFORME DE MANTENIMIENTO Y EQUIPAMIENTO

AMBITO GEOGRAFICO : MUNICIPIO

COBERTURA : TODO EL MUNICIPIO

LINEA BASE : 1

COMPORTAMIENTO DE LAS VARIABLES DURANTE EL CUARTO TRIMESTRE

VARIABLE DEL INDICADOR	UNIDAD DE MEDIDA	TIPO DE OPERACION	META ANUAL	AVANCE TRIMESTRAL				AVANCE ACUMULADO			
				PROG.	%	ALCAN.	%	PROG.	%	ALCAN.	%
M.E.P.E.R.	INFORME	Sumable	2.00	1.00	50.00	0.00	0.00	2.00	100.00	0.00	0.00
M.E.P.E.P.	INFORME	Constante	2.00	2.00	100.00	0.00	0.00	2.00	100.00	0.00	0.00



Presupuesto Basado en Resultados Municipal

Trimestre : CUARTO

ENTE PUBLICO: CAPULHUAC No.: 0070

PbrM-08b FICHA TECNICA DE SEGUIMIENTO DE INDICADORES 2025 ESTRATEGICOS O DE GESTION

COMPORTAMIENTO DEL INDICADOR

DESCRIPCION DE LA META ANUAL:

Informe general del mantenimienot de planteles educativos

META ANUAL	CUARTO TRIMESTE							
	AVANCE TRIMESTRAL				AVANCE ACUMULADO			
	PROG.	ALC.	EF%	SEMAFORO	PROG.	ALC.	EF%	SEMAFORO
2.00	1.00	0.00	0.00	Crítico	2.00	0.00	0.00	Crítico

DESCRIPCION DE RESULTADOS Y JUSTIFICACION EN SU CASO DE VARIACION SUPERIOR A + - 10 POR CIENTO RESPECTO A LO PROGRAMADO

Empty box for description of results and justification.

EVALUACION DEL INDICADOR

Empty box for evaluation of the indicator.

ELABORO

C. JUAN ALFONSO OCAMPO UBALDO DIRECTOR DE DESARROLLO URBANO Y OBRAS PUBLICAS

VALIDO

L.C. FABIOLA ÁLVAREZ RUEDAS TITULAR DE LA UIPPE



Presupuesto Basado en Resultados Municipal

Trimestre :	CUARTO
--------------------	---------------

ENTE PUBLICO: CAPULHUAC	No.: 0070
-------------------------	-----------

Pbrm-08b	FICHA TECNICA DE SEGUIMIENTO DE INDICADORES 2025 ESTRATEGICOS O DE GESTION
----------	--

PILAR TEMATICO / EJE TRANSVERSAL : Eje 4. Bienestar social Combate a la pobreza y atención a grupos en situación de vulnerabilidad

TEMA DE DESARROLLO : Educación de excelencia y humanista para el bienestar de las niñas, niños, adolescentes, jóvenes y adultos

PROGRAMA PRESUPUESTARIO : 02050201 Educación media superior

PROYECTO : 0105 Apoyo municipal a la educación media superior

OBJETIVO DEL PROGRAMA PRESUPUESTARIO : Comprende las acciones de apoyo tendientes a mejorar los servicios de bachillerato general y tecnológico en las modalidades escolarizada, no escolarizado, mixto, a distancia y abierto, conforme a los programas de estudio establecidos en el plan y programas autorizados por la SEP, con el objeto de fortalecer la formación, actualización, capacitación y profesionalización de docentes y administrativos en concordancia con las necesidades del proceso educativo.

DEPENDENCIA GENERAL : F00 DESARROLLO URBANO Y OBRAS PUBLICAS

DEPENDENCIA AUXILIAR : 124 OBRAS PUBLICAS

ESTRUCTURA DEL INDICADOR

NOMBRE DEL INDICADOR : Tasa de variación en el número de personal docente de educación media superior.

FORMULA DE CALCULO : $((\text{Personal docente de educación media superior en el año actual} / \text{Personal docente de educación media superior en el año anterior}) - 1) * 100$

INTERPRETACION : INFORME DEL NUMERO DE LAS PERSONAS DE EDUCACION MEDIA SUPERIOR

DIMENSION QUE ATIENDE : Eficacia **FRECUENCIA DE MEDICION :** Anual

DESCRIPCION DEL FACTOR DE COMPARACION : EL NUMERO DE PERSONAL DOCENTE DE EDUCACION

AMBITO GEOGRAFICO : MUNICIPIO

COBERTURA : TODO EL MUNICIPIO

LINEA BASE : 1

COMPORTAMIENTO DE LAS VARIABLES DURANTE EL CUARTO TRIMESTRE

VARIABLE DEL INDICADOR	UNIDAD DE MEDIDA	TIPO DE OPERACION	META ANUAL	AVANCE TRIMESTRAL				AVANCE ACUMULADO			
				PROG.	%	ALCAN.	%	PROG.	%	ALCAN.	%
P.D.E.M.S.A.ACT.	PERSONA	Sumable	12.00	12.00	100.00	0.00	0.00	12.00	100.00	0.00	0.00
P.D.E.M.S.A.ANT.	PERSONA	Constante	12.00	12.00	100.00	0.00	0.00	12.00	100.00	0.00	0.00



Presupuesto Basado en Resultados Municipal

Trimestre : CUARTO

ENTE PUBLICO: CAPULHUAC No.: 0070

PbrM-08b FICHA TECNICA DE SEGUIMIENTO DE INDICADORES 2025 ESTRATEGICOS O DE GESTION

COMPORTAMIENTO DEL INDICADOR

DESCRIPCION DE LA META ANUAL:

Informe del analisis del sector de media superior

META ANUAL	CUARTO TRIMESTRE							
	AVANCE TRIMESTRAL				AVANCE ACUMULADO			
	PROG.	ALC.	EF%	SEMAFORO	PROG.	ALC.	EF%	SEMAFORO
12.00	12.00	0.00	0.00	Crítico	12.00	0.00	0.00	Crítico

DESCRIPCION DE RESULTADOS Y JUSTIFICACION EN SU CASO DE VARIACION SUPERIOR A + - 10 POR CIENTO RESPECTO A LO PROGRAMADO

EVALUACION DEL INDICADOR

ELABORO

C. JUAN ALFONSO OCAMPO UBALDO
DIRECTOR DE DESARROLLO URBANO Y OBRAS PUBLICAS

VALIDO

L.C. FABIOLA ÁLVAREZ RUEDAS
TITULAR DE LA UIPPE



Presupuesto Basado en Resultados Municipal

Trimestre :	CUARTO
--------------------	---------------

ENTE PUBLICO: CAPULHUAC	No.: 0070
-------------------------	-----------

Pbrm-08b	FICHA TECNICA DE SEGUIMIENTO DE INDICADORES 2025 ESTRATEGICOS O DE GESTION
----------	--

PILAR TEMATICO / EJE TRANSVERSAL : Eje 4. Bienestar social Combate a la pobreza y atención a grupos en situación de vulnerabilidad

TEMA DE DESARROLLO : Educación de excelencia y humanista para el bienestar de las niñas, niños, adolescentes, jóvenes y adultos

PROGRAMA PRESUPUESTARIO : 02050201 Educación media superior

PROYECTO : 0105 Apoyo municipal a la educación media superior

OBJETIVO DEL PROGRAMA PRESUPUESTARIO : Comprende las acciones de apoyo tendientes a mejorar los servicios de bachillerato general y tecnológico en las modalidades escolarizada, no escolarizado, mixto, a distancia y abierto, conforme a los programas de estudio establecidos en el plan y programas autorizados por la SEP, con el objeto de fortalecer la formación, actualización, capacitación y profesionalización de docentes y administrativos en concordancia con las necesidades del proceso educativo.

DEPENDENCIA GENERAL : F00 DESARROLLO URBANO Y OBRAS PUBLICAS

DEPENDENCIA AUXILIAR : 124 OBRAS PUBLICAS

ESTRUCTURA DEL INDICADOR

NOMBRE DEL INDICADOR : Tasa de variación en el número de alumnos egresados de educación media superior.

FORMULA DE CALCULO : $((\text{Alumnos egresados de educación media superior en el año actual} / \text{Alumnos egresados de educación media superior en el año anterior}) - 1) * 100$

INTERPRETACION : INFORME DEL NUMERO DE ALUMNOS BENEFICIADOS DE MEDIA SUPERIOR

DIMENSION QUE ATIENDE : Eficacia **FRECUENCIA DE MEDICION :** Anual

DESCRIPCION DEL FACTOR DE COMPARACION : INFORME DE LOS ALUMNOS DE EDUCACION DE MEDIA SUPERIOR

AMBITO GEOGRAFICO : MUNICIPIO

COBERTURA : TODO EL MUNICIPIO

LINEA BASE : 1

COMPORTAMIENTO DE LAS VARIABLES DURANTE EL CUARTO TRIMESTRE

VARIABLE DEL INDICADOR	UNIDAD DE MEDIDA	TIPO DE OPERACION	META ANUAL	AVANCE TRIMESTRAL				AVANCE ACUMULADO			
				PROG.	%	ALCAN.	%	PROG.	%	ALCAN.	%
A.E.E.M.S.A.ACT.	INFORME	Sumable	4.00	4.00	100.00	0.00	0.00	4.00	100.00	0.00	0.00
A.E.E.M.S.A.ANT.	INFORME	Constante	4.00	4.00	100.00	0.00	0.00	4.00	100.00	0.00	0.00



Presupuesto Basado en Resultados Municipal

Trimestre : CUARTO

ENTE PUBLICO: CAPULHUAC No.: 0070

PbrM-08b FICHA TECNICA DE SEGUIMIENTO DE INDICADORES 2025 ESTRATEGICOS O DE GESTION

COMPORTAMIENTO DEL INDICADOR

DESCRIPCION DE LA META ANUAL:

INFORME DE LAS ACCIONES DE EDUCACION DE MEDIA SUPERIOR

META ANUAL	CUARTO TRIMESTRE							
	AVANCE TRIMESTRAL				AVANCE ACUMULADO			
	PROG.	ALC.	EF%	SEMAFORO	PROG.	ALC.	EF%	SEMAFORO
4.00	4.00	0.00	0.00	Crítico	4.00	0.00	0.00	Crítico

DESCRIPCION DE RESULTADOS Y JUSTIFICACION EN SU CASO DE VARIACION SUPERIOR A + - 10 POR CIENTO RESPECTO A LO PROGRAMADO

EVALUACION DEL INDICADOR

ELABORO

C. JUAN ALFONSO OCAMPO UBALDO
DIRECTOR DE DESARROLLO URBANO Y OBRAS PUBLICAS

VALIDO

L.C. FABIOLA ÁLVAREZ RUEDAS
TITULAR DE LA UIPPE



Presupuesto Basado en Resultados Municipal

Trimestre :	CUARTO
--------------------	---------------

ENTE PUBLICO: CAPULHUAC	No.: 0070
-------------------------	-----------

Pbrm-08b	FICHA TECNICA DE SEGUIMIENTO DE INDICADORES 2025 ESTRATEGICOS O DE GESTION
----------	--

PILAR TEMATICO / EJE TRANSVERSAL : Eje 4. Bienestar social Combate a la pobreza y atención a grupos en situación de vulnerabilidad

TEMA DE DESARROLLO : Educación de excelencia y humanista para el bienestar de las niñas, niños, adolescentes, jóvenes y adultos

PROGRAMA PRESUPUESTARIO : 02050201 Educación media superior

PROYECTO : 0105 Apoyo municipal a la educación media superior

OBJETIVO DEL PROGRAMA PRESUPUESTARIO : Comprende las acciones de apoyo tendientes a mejorar los servicios de bachillerato general y tecnológico en las modalidades escolarizada, no escolarizado, mixto, a distancia y abierto, conforme a los programas de estudio establecidos en el plan y programas autorizados por la SEP, con el objeto de fortalecer la formación, actualización, capacitación y profesionalización de docentes y administrativos en concordancia con las necesidades del proceso educativo.

DEPENDENCIA GENERAL : F00 DESARROLLO URBANO Y OBRAS PUBLICAS

DEPENDENCIA AUXILIAR : 124 OBRAS PUBLICAS

ESTRUCTURA DEL INDICADOR

NOMBRE DEL INDICADOR : Porcentaje de escuelas públicas beneficiadas con apoyos para mejorar la infraestructura educativa.

FORMULA DE CALCULO : (Escuelas públicas beneficiadas con apoyos para mejorar la infraestructura educativa /Escuelas públicas de educación media superior) *100

INTERPRETACION : INFORME DE INFRAESTRUCTURA REALIZADA

DIMENSION QUE ATIENDE : Eficiencia **FRECUENCIA DE MEDICION :** Semestral

DESCRIPCION DEL FACTOR DE COMPARACION : INFORME DE LA INFRAESTRUCTURA EN BENEFICIO DE LA COMUNIDAD

AMBITO GEOGRAFICO : MUNICIPIO

COBERTURA : TODO EL MUNICIPIO

LINEA BASE : 1

COMPORTAMIENTO DE LAS VARIABLES DURANTE EL CUARTO TRIMESTRE

VARIABLE DEL INDICADOR	UNIDAD DE MEDIDA	TIPO DE OPERACION	META ANUAL	AVANCE TRIMESTRAL				AVANCE ACUMULADO			
				PROG.	%	ALCAN.	%	PROG.	%	ALCAN.	%
E.P.A.M.I.E.	INFORME	Sumable	2.00	1.00	50.00	0.00	0.00	2.00	100.00	0.00	0.00
E.P.E.M.S.	INFORME	Constante	2.00	2.00	100.00	0.00	0.00	2.00	100.00	0.00	0.00



Presupuesto Basado en Resultados Municipal

Trimestre : CUARTO

ENTE PUBLICO: CAPULHUAC No.: 0070

PbrM-08b FICHA TECNICA DE SEGUIMIENTO DE INDICADORES 2025 ESTRATEGICOS O DE GESTION

COMPORTAMIENTO DEL INDICADOR

DESCRIPCION DE LA META ANUAL:

Informe total de la infraestructura relizada en beneficio de estudiantes

META ANUAL	CUARTO TRIMESTE							
	AVANCE TRIMESTRAL				AVANCE ACUMULADO			
	PROG.	ALC.	EF%	SEMAFORO	PROG.	ALC.	EF%	SEMAFORO
2.00	1.00	0.00	0.00	Crítico	2.00	0.00	0.00	Crítico

DESCRIPCION DE RESULTADOS Y JUSTIFICACION EN SU CASO DE VARIACION SUPERIOR A + - 10 POR CIENTO RESPECTO A LO PROGRAMADO

EVALUACION DEL INDICADOR

ELABORO

C. JUAN ALFONSO OCAMPO UBALDO
DIRECTOR DE DESARROLLO URBANO Y OBRAS PUBLICAS

VALIDO

L.C. FABIOLA ÁLVAREZ RUEDAS
TITULAR DE LA UIPPE



Presupuesto Basado en Resultados Municipal

Trimestre :	CUARTO
--------------------	---------------

ENTE PUBLICO: CAPULHUAC	No.: 0070
-------------------------	-----------

Pbrm-08b	FICHA TECNICA DE SEGUIMIENTO DE INDICADORES 2025 ESTRATEGICOS O DE GESTION
----------	--

PILAR TEMATICO / EJE TRANSVERSAL : Eje 4. Bienestar social Combate a la pobreza y atención a grupos en situación de vulnerabilidad

TEMA DE DESARROLLO : Educación de excelencia y humanista para el bienestar de las niñas, niños, adolescentes, jóvenes y adultos

PROGRAMA PRESUPUESTARIO : 02050201 Educación media superior

PROYECTO : 0105 Apoyo municipal a la educación media superior

OBJETIVO DEL PROGRAMA PRESUPUESTARIO : Comprende las acciones de apoyo tendientes a mejorar los servicios de bachillerato general y tecnológico en las modalidades escolarizada, no escolarizado, mixto, a distancia y abierto, conforme a los programas de estudio establecidos en el plan y programas autorizados por la SEP, con el objeto de fortalecer la formación, actualización, capacitación y profesionalización de docentes y administrativos en concordancia con las necesidades del proceso educativo.

DEPENDENCIA GENERAL : F00 DESARROLLO URBANO Y OBRAS PUBLICAS

DEPENDENCIA AUXILIAR : 124 OBRAS PUBLICAS

ESTRUCTURA DEL INDICADOR

NOMBRE DEL INDICADOR : Porcentaje de planteles educativos verificados.

FORMULA DE CALCULO : (Planteles educativos verificados/Planteles educativos existentes) *100

INTERPRETACION : INFORME DE LA OBRA REALIZADA EN BENEFICIO DE LOS ALUMNOS

DIMENSION QUE ATIENDE : Eficiencia **FRECUENCIA DE MEDICION :** Trimestral

DESCRIPCION DEL FACTOR DE COMPARACION : INFORME DE LAS ACCIONES REALIZADAS EN MATERIA DE OBRA

AMBITO GEOGRAFICO : MUNICIPIO

COBERTURA : TODO EL MUNICIPIO

LINEA BASE : 1

COMPORTAMIENTO DE LAS VARIABLES DURANTE EL CUARTO TRIMESTRE

VARIABLE DEL INDICADOR	UNIDAD DE MEDIDA	TIPO DE OPERACION	META ANUAL	AVANCE TRIMESTRAL				AVANCE ACUMULADO			
				PROG.	%	ALCAN.	%	PROG.	%	ALCAN.	%
P.E.V.	INFORME	Sumable	4.00	1.00	25.00	0.00	0.00	4.00	100.00	3.00	75.00
P.E.E.	INFORME	Constante	4.00	4.00	100.00	0.00	0.00	4.00	100.00	0.00	0.00



Presupuesto Basado en Resultados Municipal

Trimestre : CUARTO

ENTE PUBLICO: CAPULHUAC No.: 0070

Pbrm-08b FICHA TECNICA DE SEGUIMIENTO DE INDICADORES 2025 ESTRATEGICOS O DE GESTION

COMPORTAMIENTO DEL INDICADOR

DESCRIPCION DE LA META ANUAL:

INFORME GENERAL DE LAS ACCIONES PARA LA INFRAESTRUCTURA REALIZADA

META ANUAL	CUARTO TRIMESTE							
	AVANCE TRIMESTRAL				AVANCE ACUMULADO			
	PROG.	ALC.	EF%	SEMAFORO	PROG.	ALC.	EF%	SEMAFORO
4.00	1.00	0.00	0.00	Crítico	4.00	3.00	75.00	Regular

DESCRIPCION DE RESULTADOS Y JUSTIFICACION EN SU CASO DE VARIACION SUPERIOR A + - 10 POR CIENTO RESPECTO A LO PROGRAMADO

se integra en informe los planteles verificados

EVALUACION DEL INDICADOR

se cumple con la meta

ELABORO

C. JUAN ALFONSO OCAMPO UBALDO
DIRECTOR DE DESARROLLO URBANO Y OBRAS PUBLICAS

VALIDO

L.C. FABIOLA ÁLVAREZ RUEDAS
TITULAR DE LA UIPPE



Presupuesto Basado en Resultados Municipal

Trimestre :	CUARTO
--------------------	---------------

ENTE PUBLICO: CAPULHUAC	No.: 0070
-------------------------	-----------

Pbrm-08b	FICHA TECNICA DE SEGUIMIENTO DE INDICADORES 2025 ESTRATEGICOS O DE GESTION
----------	--

PILAR TEMATICO / EJE TRANSVERSAL : Eje 4. Bienestar social Combate a la pobreza y atención a grupos en situación de vulnerabilidad

TEMA DE DESARROLLO : Educación de excelencia y humanista para el bienestar de las niñas, niños, adolescentes, jóvenes y adultos

PROGRAMA PRESUPUESTARIO : 02050501 Educación para adultos

PROYECTO : 0101 Alfabetización y educación básica para adultos

OBJETIVO DEL PROGRAMA PRESUPUESTARIO : Incluye los proyectos tendientes a incrementar programas que ofrezcan a la población adulta con rezago educativo o desempleo oportunidades para concluir la educación básica, así como capacitarse para incorporarse al mercado laboral.

DEPENDENCIA GENERAL : 000 EDUCACION CULTURA Y BIENESTAR SOCIAL

DEPENDENCIA AUXILIAR : 141 EDUCACION

ESTRUCTURA DEL INDICADOR

NOMBRE DEL INDICADOR : Tasa de variación de la población adulta alfabetizada.

FORMULA DE CALCULO : $((\text{Población adulta alfabetizada en el año actual} / \text{Población adulta alfabetizada en el año anterior}) - 1) * 100$

INTERPRETACION : INFORME DE POBLACION ADULTA ALFABETIZADA

DIMENSION QUE ATIENDE : Eficacia **FRECUENCIA DE MEDICION :** Anual

DESCRIPCION DEL FACTOR DE COMPARACION : INFORME DE LA POBLACION ADULTA ALFABETIZADA

AMBITO GEOGRAFICO : MUNICIPIO

COBERTURA : TODO EL MUNICIPIO

LINEA BASE : 1

COMPORTAMIENTO DE LAS VARIABLES DURANTE EL CUARTO TRIMESTRE

VARIABLE DEL INDICADOR	UNIDAD DE MEDIDA	TIPO DE OPERACION	META ANUAL	AVANCE TRIMESTRAL				AVANCE ACUMULADO			
				PROG.	%	ALCAN.	%	PROG.	%	ALCAN.	%
P.A.A.A.ACT.	POBLACION	Sumable	40.00	40.00	100.00	0.00	0.00	40.00	100.00	0.00	0.00
P.A.A.A.ANT.	POBLACION	Constante	20.00	20.00	100.00	0.00	0.00	20.00	100.00	0.00	0.00



Presupuesto Basado en Resultados Municipal

Trimestre : CUARTO

ENTE PUBLICO: CAPULHUAC No.: 0070

PbrM-08b FICHA TECNICA DE SEGUIMIENTO DE INDICADORES 2025 ESTRATEGICOS O DE GESTION

COMPORTAMIENTO DEL INDICADOR

DESCRIPCION DE LA META ANUAL:

Total de la poblacion alfabetizada

META ANUAL	CUARTO TRIMESTRE							
	AVANCE TRIMESTRAL				AVANCE ACUMULADO			
	PROG.	ALC.	EF%	SEMAFORO	PROG.	ALC.	EF%	SEMAFORO
40.00	40.00	0.00	0.00	Crítico	40.00	0.00	0.00	Crítico

DESCRIPCION DE RESULTADOS Y JUSTIFICACION EN SU CASO DE VARIACION SUPERIOR A + - 10 POR CIENTO RESPECTO A LO PROGRAMADO

EVALUACION DEL INDICADOR

ELABORO

C. LUCIA NERI HERNANDEZ
ENCARGADA DEL DESPACHO DE LA DIRECION DE EDUCACION

VALIDO

L.C. FABIOLA ÁLVAREZ RUEDAS
TITULAR DE LA UIPPE



Presupuesto Basado en Resultados Municipal

Trimestre :	CUARTO
--------------------	---------------

ENTE PUBLICO: CAPULHUAC	No.: 0070
-------------------------	-----------

Pbrm-08b	FICHA TECNICA DE SEGUIMIENTO DE INDICADORES 2025 ESTRATEGICOS O DE GESTION
----------	--

PILAR TEMATICO / EJE TRANSVERSAL : Eje 4. Bienestar social Combate a la pobreza y atención a grupos en situación de vulnerabilidad

TEMA DE DESARROLLO : Educación de excelencia y humanista para el bienestar de las niñas, niños, adolescentes, jóvenes y adultos

PROGRAMA PRESUPUESTARIO : 02050501 Educación para adultos

PROYECTO : 0101 Alfabetización y educación básica para adultos

OBJETIVO DEL PROGRAMA PRESUPUESTARIO : Incluye los proyectos tendientes a incrementar programas que ofrezcan a la población adulta con rezago educativo o desempleo oportunidades para concluir la educación básica, así como capacitarse para incorporarse al mercado laboral.

DEPENDENCIA GENERAL : 000 EDUCACION CULTURA Y BIENESTAR SOCIAL

DEPENDENCIA AUXILIAR : 141 EDUCACION

ESTRUCTURA DEL INDICADOR

NOMBRE DEL INDICADOR : Tasa de variación en el número de personas adultas analfabetas inscritas en el programa INEA.

FORMULA DE CALCULO : $((\text{Personas adultas analfabetas inscritas en el programa INEA en el año actual} / \text{Personas adultas analfabetas inscritas en el programa INEA en el año anterior}) - 1) * 100$

INTERPRETACION : SE REFIERE AL TOTAL DE LAS PERSONAS ADULTAS ANALFABETAS INSCRITAS AL INEA

DIMENSION QUE ATIENDE : Eficacia **FRECUENCIA DE MEDICION :** Anual

DESCRIPCION DEL FACTOR DE COMPARACION : INFORME DE LAS PERSONAS INSCRITAS EN EL PROGRAMA INEA

AMBITO GEOGRAFICO : MUNICIPIO

COBERTURA : TODO EL MUNICIPIO

LINEA BASE : 1

COMPORTAMIENTO DE LAS VARIABLES DURANTE EL CUARTO TRIMESTRE

VARIABLE DEL INDICADOR	UNIDAD DE MEDIDA	TIPO DE OPERACION	META ANUAL	AVANCE TRIMESTRAL				AVANCE ACUMULADO			
				PROG.	%	ALCAN.	%	PROG.	%	ALCAN.	%
P.A.A.I.P.I.A.ACT.	POBLACION	Sumable	40.00	40.00	100.00	0.00	0.00	40.00	100.00	0.00	0.00
P.A.A.I.P.I.A.ANT.	POBLACION	Constante	20.00	20.00	100.00	0.00	0.00	20.00	100.00	0.00	0.00



Presupuesto Basado en Resultados Municipal

Trimestre : CUARTO

ENTE PUBLICO: CAPULHUAC No.: 0070

PbrM-08b FICHA TECNICA DE SEGUIMIENTO DE INDICADORES 2025 ESTRATEGICOS O DE GESTION

COMPORTAMIENTO DEL INDICADOR

DESCRIPCION DE LA META ANUAL:

Poblacion de personas adultas analfabetas inscritas al INEA

META ANUAL	CUARTO TRIMESTRE							
	AVANCE TRIMESTRAL				AVANCE ACUMULADO			
	PROG.	ALC.	EF%	SEMAFORO	PROG.	ALC.	EF%	SEMAFORO
40.00	40.00	0.00	0.00	Crítico	40.00	0.00	0.00	Crítico

DESCRIPCION DE RESULTADOS Y JUSTIFICACION EN SU CASO DE VARIACION SUPERIOR A + - 10 POR CIENTO RESPECTO A LO PROGRAMADO

EVALUACION DEL INDICADOR

ELABORO

C. LUCIA NERI HERNANDEZ
ENCARGADA DEL DESPACHO DE LA DIRECION DE EDUCACION

VALIDO

L.C. FABIOLA ÁLVAREZ RUEDAS
TITULAR DE LA UIPPE



Presupuesto Basado en Resultados Municipal

Trimestre :	CUARTO
--------------------	---------------

ENTE PUBLICO: CAPULHUAC	No.: 0070
-------------------------	-----------

PBRM-08b	FICHA TECNICA DE SEGUIMIENTO DE INDICADORES 2025 ESTRATEGICOS O DE GESTION
----------	--

PILAR TEMATICO / EJE TRANSVERSAL : Eje 4. Bienestar social Combate a la pobreza y atención a grupos en situación de vulnerabilidad

TEMA DE DESARROLLO : Educación de excelencia y humanista para el bienestar de las niñas, niños, adolescentes, jóvenes y adultos

PROGRAMA PRESUPUESTARIO : 02050501 Educación para adultos

PROYECTO : 0101 Alfabetización y educación básica para adultos

OBJETIVO DEL PROGRAMA PRESUPUESTARIO : Incluye los proyectos tendientes a incrementar programas que ofrezcan a la población adulta con rezago educativo o desempleo oportunidades para concluir la educación básica, así como capacitarse para incorporarse al mercado laboral.

DEPENDENCIA GENERAL : 000 EDUCACION CULTURA Y BIENESTAR SOCIAL

DEPENDENCIA AUXILIAR : 141 EDUCACION

ESTRUCTURA DEL INDICADOR

NOMBRE DEL INDICADOR : Porcentaje de cursos del INEA impartido.

FORMULA DE CALCULO : (Cursos del INEA impartidos/Cursos del INEA programados) *100

INTERPRETACION : SE REFIERE AL TOTAL DE LOS CURSOS DE INEA

DIMENSION QUE ATIENDE : Eficiencia **FRECUENCIA DE MEDICION :** Trimestral

DESCRIPCION DEL FACTOR DE COMPARACION : INFORME DE LOS CURSOS REALIZADOS

AMBITO GEOGRAFICO : MUNICIPIO

COBERTURA : TODO EL MUNICIPIO

LINEA BASE : 1

COMPORTAMIENTO DE LAS VARIABLES DURANTE EL CUARTO TRIMESTRE

VARIABLE DEL INDICADOR	UNIDAD DE MEDIDA	TIPO DE OPERACION	META ANUAL	AVANCE TRIMESTRAL				AVANCE ACUMULADO			
				PROG.	%	ALCAN.	%	PROG.	%	ALCAN.	%
C.II.	CURSOS	Sumable	4.00	1.00	25.00	0.00	0.00	4.00	100.00	3.00	75.00
C.I.PR.	CURSOS	Constante	4.00	4.00	100.00	0.00	0.00	4.00	100.00	0.00	0.00



Presupuesto Basado en Resultados Municipal

Trimestre : CUARTO

ENTE PUBLICO: CAPULHUAC No.: 0070

Pbrm-08b FICHA TECNICA DE SEGUIMIENTO DE INDICADORES 2025 ESTRATEGICOS O DE GESTION

COMPORTAMIENTO DEL INDICADOR

DESCRIPCION DE LA META ANUAL:

Informe de los cursos realizados por INEA

META ANUAL	CUARTO TRIMESTRE							
	AVANCE TRIMESTRAL				AVANCE ACUMULADO			
	PROG.	ALC.	EF%	SEMAFORO	PROG.	ALC.	EF%	SEMAFORO
4.00	1.00	0.00	0.00	Crítico	4.00	3.00	75.00	Regular

DESCRIPCION DE RESULTADOS Y JUSTIFICACION EN SU CASO DE VARIACION SUPERIOR A + - 10 POR CIENTO RESPECTO A LO PROGRAMADO

informe de los cursos impartidos por INEA

EVALUACION DEL INDICADOR

se cumple con la meta

ELABORO

C. LUCIA NERI HERNANDEZ
ENCARGADA DEL DESPACHO DE LA DIRECION DE EDUCACION

VALIDO

L.C. FABIOLA ÁLVAREZ RUEDAS
TITULAR DE LA UIPPE



Presupuesto Basado en Resultados Municipal

Trimestre :	CUARTO
--------------------	---------------

ENTE PUBLICO: CAPULHUAC	No.: 0070
-------------------------	-----------

PBRM-08b	FICHA TECNICA DE SEGUIMIENTO DE INDICADORES 2025 ESTRATEGICOS O DE GESTION
----------	--

PILAR TEMATICO / EJE TRANSVERSAL : Eje 4. Bienestar social Combate a la pobreza y atención a grupos en situación de vulnerabilidad

TEMA DE DESARROLLO : Educación de excelencia y humanista para el bienestar de las niñas, niños, adolescentes, jóvenes y adultos

PROGRAMA PRESUPUESTARIO : 02050501 Educación para adultos

PROYECTO : 0101 Alfabetización y educación básica para adultos

OBJETIVO DEL PROGRAMA PRESUPUESTARIO : Incluye los proyectos tendientes a incrementar programas que ofrezcan a la población adulta con rezago educativo o desempleo oportunidades para concluir la educación básica, así como capacitarse para incorporarse al mercado laboral.

DEPENDENCIA GENERAL : 000 EDUCACION CULTURA Y BIENESTAR SOCIAL

DEPENDENCIA AUXILIAR : 141 EDUCACION

ESTRUCTURA DEL INDICADOR

NOMBRE DEL INDICADOR : Porcentaje de pláticas de invitación a los cursos del INEA.

FORMULA DE CALCULO : (Pláticas de invitación a los cursos del INEA efectuadas/Pláticas de invitación a los cursos del INEA programadas) *100

INTERPRETACION : SE REFIERE AL TOTAL DE LAS PLATICAS REALICIONADAS

DIMENSION QUE ATIENDE : Eficiencia **FRECUENCIA DE MEDICION :** Trimestral

DESCRIPCION DEL FACTOR DE COMPARACION : INFORME DE LOS PLATICAS

AMBITO GEOGRAFICO : MUNICIPIO

COBERTURA : TODO EL MUNICIPIO

LINEA BASE : 1

COMPORTAMIENTO DE LAS VARIABLES DURANTE EL CUARTO TRIMESTRE

VARIABLE DEL INDICADOR	UNIDAD DE MEDIDA	TIPO DE OPERACION	META ANUAL	AVANCE TRIMESTRAL				AVANCE ACUMULADO			
				PROG.	%	ALCAN.	%	PROG.	%	ALCAN.	%
P.I.C.I.E.	PLATICAS	Sumable	9.00	2.00	22.22	0.00	0.00	9.00	100.00	3.00	33.33
P.I.C.I.P.	PLATICAS	Constante	9.00	9.00	100.00	0.00	0.00	9.00	100.00	0.00	0.00



Presupuesto Basado en Resultados Municipal

Trimestre : CUARTO

ENTE PUBLICO: CAPULHUAC No.: 0070

Pbrm-08b FICHA TECNICA DE SEGUIMIENTO DE INDICADORES 2025 ESTRATEGICOS O DE GESTION

COMPORTAMIENTO DEL INDICADOR

DESCRIPCION DE LA META ANUAL:

SIN INFORMACION

META ANUAL	CUARTO TRIMESTRE							
	AVANCE TRIMESTRAL				AVANCE ACUMULADO			
	PROG.	ALC.	EF%	SEMAFORO	PROG.	ALC.	EF%	SEMAFORO
9.00	2.00	0.00	0.00	Crítico	9.00	3.00	33.33	Crítico

DESCRIPCION DE RESULTADOS Y JUSTIFICACION EN SU CASO DE VARIACION SUPERIOR A + - 10 POR CIENTO RESPECTO A LO PROGRAMADO

EVALUACION DEL INDICADOR

ELABORO

C. LUCIA NERI HERNANDEZ
ENCARGADA DEL DESPACHO DE LA DIRECION DE EDUCACION

VALIDO

L.C. FABIOLA ÁLVAREZ RUEDAS
TITULAR DE LA UIPPE



Presupuesto Basado en Resultados Municipal

Trimestre :	CUARTO
--------------------	---------------

ENTE PUBLICO: CAPULHUAC	No.: 0070
-------------------------	-----------

Pbrm-08b	FICHA TECNICA DE SEGUIMIENTO DE INDICADORES 2025 ESTRATEGICOS O DE GESTION
----------	--

PILAR TEMATICO / EJE TRANSVERSAL : Eje 4. Bienestar social Combate a la pobreza y atención a grupos en situación de vulnerabilidad

TEMA DE DESARROLLO : Atención a grupos vulnerables

PROGRAMA PRESUPUESTARIO : 02060701 Pueblos indígenas

PROYECTO : 0101 Preservación y revalorización de usos y costumbres de los pueblos indígenas

OBJETIVO DEL PROGRAMA PRESUPUESTARIO : Incluye el quehacer gubernamental para impulsar el desarrollo integral de los pueblos indígenas con la participación social y el respeto a sus costumbres y tradiciones.

DEPENDENCIA GENERAL : I00 PROMOCION SOCIAL

DEPENDENCIA AUXILIAR : 151 ATENCION A LOS PUEBLOS INDIGENAS

ESTRUCTURA DEL INDICADOR

NOMBRE DEL INDICADOR : Tasa de variación en la realización de eventos de carácter cultural étnico.

FORMULA DE CALCULO : ((Eventos de carácter cultural étnico realizados en el año actual/Eventos de carácter cultural étnico realizados en el año anterior)-1) *100

INTERPRETACION : SE REFIERE AL TOTAL DE EVENTOS DE CARACTER ETNICO

DIMENSION QUE ATIENDE : Eficacia **FRECUENCIA DE MEDICION :** Anual

DESCRIPCION DEL FACTOR DE COMPARACION : INFORME TOTAL DE LOS EVENTOS REALIZADOS

AMBITO GEOGRAFICO : MUNICIPIO

COBERTURA : TODO EL MUNICIPIO

LINEA BASE : 4

COMPORTAMIENTO DE LAS VARIABLES DURANTE EL CUARTO TRIMESTRE

VARIABLE DEL INDICADOR	UNIDAD DE MEDIDA	TIPO DE OPERACION	META ANUAL	AVANCE TRIMESTRAL				AVANCE ACUMULADO			
				PROG.	%	ALCAN.	%	PROG.	%	ALCAN.	%
E.C.C.E.R.A.ACT.	EVENTOS	Sumable	3.00	3.00	100.00	0.00	0.00	3.00	100.00	0.00	0.00
E.C.C.E.R.A.ANT.	EVENTOS	Constante	4.00	4.00	100.00	0.00	0.00	4.00	100.00	0.00	0.00

COMPORTAMIENTO DEL INDICADOR



Presupuesto Basado en Resultados Municipal

Trimestre : CUARTO

ENTE PUBLICO: CAPULHUAC No.: 0070

PbrM-08b FICHA TECNICA DE SEGUIMIENTO DE INDICADORES 2025 ESTRATEGICOS O DE GESTION

DESCRIPCION DE LA META ANUAL:

EVENTOS REALIZADOS DE CARACTER CULTURAL ETNICO

CUARTO TRIMESTRE								
META ANUAL	AVANCE TRIMESTRAL				AVANCE ACUMULADO			
	PROG.	ALC.	EF%	SEMAFORO	PROG.	ALC.	EF%	SEMAFORO
3.00	3.00	0.00	0.00	Crítico	3.00	0.00	0.00	Crítico

DESCRIPCION DE RESULTADOS Y JUSTIFICACION EN SU CASO DE VARIACION SUPERIOR A + - 10 POR CIENTO RESPECTO A LO PROGRAMADO

EVALUACION DEL INDICADOR

ELABORO

C. OSWALDO PEREZ DAVILA
UNIDAD DE COMUNIDADES INDIGENAS

VALIDO

L.C. FABIOLA ÁLVAREZ RUEDAS
TITULAR DE LA UIPPE



Presupuesto Basado en Resultados Municipal

Trimestre :	CUARTO
--------------------	---------------

ENTE PUBLICO: CAPULHUAC	No.: 0070
-------------------------	-----------

Pbrm-08b	FICHA TECNICA DE SEGUIMIENTO DE INDICADORES 2025 ESTRATEGICOS O DE GESTION
----------	--

PILAR TEMATICO / EJE TRANSVERSAL : Eje 4. Bienestar social Combate a la pobreza y atención a grupos en situación de vulnerabilidad

TEMA DE DESARROLLO : Atención a grupos vulnerables

PROGRAMA PRESUPUESTARIO : 02060701 Pueblos indígenas

PROYECTO : 0101 Preservación y revalorización de usos y costumbres de los pueblos indígenas

OBJETIVO DEL PROGRAMA PRESUPUESTARIO : Incluye el quehacer gubernamental para impulsar el desarrollo integral de los pueblos indígenas con la participación social y el respeto a sus costumbres y tradiciones.

DEPENDENCIA GENERAL : I00 PROMOCION SOCIAL

DEPENDENCIA AUXILIAR : 151 ATENCION A LOS PUEBLOS INDIGENAS

ESTRUCTURA DEL INDICADOR

NOMBRE DEL INDICADOR : Tasa de variación en la realización de programas de promoción y exposición.

FORMULA DE CALCULO : ((Programas de promoción y exposición realizados en el año actual/Programas de promoción y exposición realizados en el año anterior)-1) *100

INTERPRETACION : SE REFIERE A LA REALIZACION DE PROGRAMAS DE PROMOCION Y EXPOSICION

DIMENSION QUE ATIENDE : Eficacia **FRECUENCIA DE MEDICION :** Anual

DESCRIPCION DEL FACTOR DE COMPARACION : INFORME DE LOS PROGRAMAS Y EXPOSICIONES

AMBITO GEOGRAFICO : MUNICIPIO

COBERTURA : TODO EL MUNICIPIO

LINEA BASE : 4

COMPORTAMIENTO DE LAS VARIABLES DURANTE EL CUARTO TRIMESTRE

VARIABLE DEL INDICADOR	UNIDAD DE MEDIDA	TIPO DE OPERACION	META ANUAL	AVANCE TRIMESTRAL				AVANCE ACUMULADO			
				PROG.	%	ALCAN.	%	PROG.	%	ALCAN.	%
P.P.E.R.A.ACT.	PROGRAMAS	Sumable	4.00	4.00	100.00	0.00	0.00	4.00	100.00	0.00	0.00
P.P.E.R.A.ANT.	PROGRAMAS	Constante	4.00	4.00	100.00	0.00	0.00	4.00	100.00	0.00	0.00

COMPORTAMIENTO DEL INDICADOR



Presupuesto Basado en Resultados Municipal

Trimestre : CUARTO

ENTE PUBLICO: CAPULHUAC No.: 0070

PbrM-08b FICHA TECNICA DE SEGUIMIENTO DE INDICADORES 2025 ESTRATEGICOS O DE GESTION

DESCRIPCION DE LA META ANUAL:

PRGOGRA MAS REALZIADOS

CUARTO TRIMESTRE								
META ANUAL	AVANCE TRIMESTRAL				AVANCE ACUMULADO			
	PROG.	ALC.	EF%	SEMAFORO	PROG.	ALC.	EF%	SEMAFORO
4.00	4.00	0.00	0.00	Crítico	4.00	0.00	0.00	Crítico

DESCRIPCION DE RESULTADOS Y JUSTIFICACION EN SU CASO DE VARIACION SUPERIOR A + - 10 POR CIENTO RESPECTO A LO PROGRAMADO

EVALUACION DEL INDICADOR

ELABORO

C. OSWALDO PEREZ DAVILA
UNIDAD DE COMUNIDADES INDIGENAS

VALIDO

L.C. FABIOLA ÁLVAREZ RUEDAS
TITULAR DE LA UIPPE



Presupuesto Basado en Resultados Municipal

Trimestre :	CUARTO
--------------------	---------------

ENTE PUBLICO: CAPULHUAC	No.: 0070
-------------------------	-----------

PBRM-08b	FICHA TECNICA DE SEGUIMIENTO DE INDICADORES 2025 ESTRATEGICOS O DE GESTION
----------	--

PILAR TEMATICO / EJE TRANSVERSAL : Eje 4. Bienestar social Combate a la pobreza y atención a grupos en situación de vulnerabilidad

TEMA DE DESARROLLO : Atención a grupos vulnerables

PROGRAMA PRESUPUESTARIO : 02060701 Pueblos indígenas

PROYECTO : 0101 Preservación y revalorización de usos y costumbres de los pueblos indígenas

OBJETIVO DEL PROGRAMA PRESUPUESTARIO : Incluye el quehacer gubernamental para impulsar el desarrollo integral de los pueblos indígenas con la participación social y el respeto a sus costumbres y tradiciones.

DEPENDENCIA GENERAL : I00 PROMOCION SOCIAL

DEPENDENCIA AUXILIAR : 151 ATENCION A LOS PUEBLOS INDIGENAS

ESTRUCTURA DEL INDICADOR

NOMBRE DEL INDICADOR : Porcentaje de festivales para la promoción y divulgación de la gastronomía autóctona.

FORMULA DE CALCULO : (Festivales gastronómicos autóctonos realizados/Festivales gastronómicos autóctonos programados) *100

INTERPRETACION : SE REFIERE AL TOTAL DE LA PROMOCION Y DIVULGACION DE LA GASTRONOMIA AUTOCTONA

DIMENSION QUE ATIENDE : Eficiencia **FRECUENCIA DE MEDICION :** Semestral

DESCRIPCION DEL FACTOR DE COMPARACION : INFORME DE LOS FESTIVALES REALZIADOS

AMBITO GEOGRAFICO : MUNICIPIO

COBERTURA : TODO EL MUNICIPIO

LINEA BASE : 4

COMPORTAMIENTO DE LAS VARIABLES DURANTE EL CUARTO TRIMESTRE

VARIABLE DEL INDICADOR	UNIDAD DE MEDIDA	TIPO DE OPERACION	META ANUAL	AVANCE TRIMESTRAL				AVANCE ACUMULADO			
				PROG.	%	ALCAN.	%	PROG.	%	ALCAN.	%
F.G.A.R.	TALLER	Sumable	8.00	4.00	50.00	0.00	0.00	8.00	100.00	1.00	12.50
F.G.A.P.	TALLER	Constante	8.00	8.00	100.00	0.00	0.00	8.00	100.00	0.00	0.00

COMPORTAMIENTO DEL INDICADOR



Presupuesto Basado en Resultados Municipal

Trimestre : CUARTO

ENTE PUBLICO: CAPULHUAC No.: 0070

PbrM-08b FICHA TECNICA DE SEGUIMIENTO DE INDICADORES 2025 ESTRATEGICOS O DE GESTION

DESCRIPCION DE LA META ANUAL:

INFORME DE LOS EVENTOS DE CARACTER GASTRONOMICO

META ANUAL	CUARTO TRIMESTRE							
	AVANCE TRIMESTRAL				AVANCE ACUMULADO			
	PROG.	ALC.	EF%	SEMAFORO	PROG.	ALC.	EF%	SEMAFORO
8.00	4.00	0.00	0.00	Crítico	8.00	1.00	12.50	Crítico

DESCRIPCION DE RESULTADOS Y JUSTIFICACION EN SU CASO DE VARIACION SUPERIOR A + - 10 POR CIENTO RESPECTO A LO PROGRAMADO

se llevo a cabo un taller de gastronomia

EVALUACION DEL INDICADOR

se cumplio con la meta programada

ELABORO

C. OSWALDO PEREZ DAVILA
UNIDAD DE COMUNIDADES INDIGENAS

VALIDO

L.C. FABIOLA ÁLVAREZ RUEDAS
TITULAR DE LA UIPPE



Presupuesto Basado en Resultados Municipal

Trimestre :	CUARTO
--------------------	---------------

ENTE PUBLICO: CAPULHUAC	No.: 0070
-------------------------	-----------

Pbrm-08b	FICHA TECNICA DE SEGUIMIENTO DE INDICADORES 2025 ESTRATEGICOS O DE GESTION
----------	--

PILAR TEMATICO / EJE TRANSVERSAL : Eje 4. Bienestar social Combate a la pobreza y atención a grupos en situación de vulnerabilidad

TEMA DE DESARROLLO : Atención a grupos vulnerables

PROGRAMA PRESUPUESTARIO : 02060701 Pueblos indígenas

PROYECTO : 0101 Preservación y revalorización de usos y costumbres de los pueblos indígenas

OBJETIVO DEL PROGRAMA PRESUPUESTARIO : Incluye el quehacer gubernamental para impulsar el desarrollo integral de los pueblos indígenas con la participación social y el respeto a sus costumbres y tradiciones.

DEPENDENCIA GENERAL : I00 PROMOCION SOCIAL

DEPENDENCIA AUXILIAR : 151 ATENCION A LOS PUEBLOS INDIGENAS

ESTRUCTURA DEL INDICADOR

NOMBRE DEL INDICADOR : Porcentaje de asistentes a los eventos gastronómicos.

FORMULA DE CALCULO : (Asistentes a los eventos gastronómicos/Aforo esperado) *100

INTERPRETACION : SE REFIERE AL TOTA DE LOS ASSITENTES DE LOS EVENTOS GESTRONOMICOS

DIMENSION QUE ATIENDE : Eficiencia **FRECUENCIA DE MEDICION :** Trimestral

DESCRIPCION DEL FACTOR DE COMPARACION : INFORME DE LOS EVENTOS DE GASTRONOMICOS

AMBITO GEOGRAFICO : MUNICIPIO

COBERTURA : TODO EL MUNICIPIO

LINEA BASE : 4

COMPORTAMIENTO DE LAS VARIABLES DURANTE EL CUARTO TRIMESTRE

VARIABLE DEL INDICADOR	UNIDAD DE MEDIDA	TIPO DE OPERACION	META ANUAL	AVANCE TRIMESTRAL				AVANCE ACUMULADO			
				PROG.	%	ALCAN.	%	PROG.	%	ALCAN.	%
A.E.G.	ASISTENTES	Sumable	160.00	40.00	25.00	0.00	0.00	160.00	100.00	92.00	57.50
A.ESP.	ASISTENTES	Constante	160.00	160.00	100.00	0.00	0.00	160.00	100.00	0.00	0.00

COMPORTAMIENTO DEL INDICADOR



Presupuesto Basado en Resultados Municipal

Trimestre : CUARTO

ENTE PUBLICO: CAPULHUAC No.: 0070

PbrM-08b FICHA TECNICA DE SEGUIMIENTO DE INDICADORES 2025 ESTRATEGICOS O DE GESTION

DESCRIPCION DE LA META ANUAL:

TOTAL DE ASISTENTES DE LOS EVENTOS

META ANUAL	CUARTO TRIMESTRE							
	AVANCE TRIMESTRAL				AVANCE ACUMULADO			
	PROG.	ALC.	EF%	SEMAFORO	PROG.	ALC.	EF%	SEMAFORO
160.00	40.00	0.00	0.00	Crítico	160.00	92.00	57.50	Pesimo

DESCRIPCION DE RESULTADOS Y JUSTIFICACION EN SU CASO DE VARIACION SUPERIOR A + - 10 POR CIENTO RESPECTO A LO PROGRAMADO

se tuvo una asistencia de 50 personas en el evento gastronomico realizado por la direccion de pueblos indigenas

EVALUACION DEL INDICADOR

se cumplio con la meta

ELABORO

C. OSWALDO PEREZ DAVILA
UNIDAD DE COMUNIDADES INDIGENAS

VALIDO

L.C. FABIOLA ÁLVAREZ RUEDAS
TITULAR DE LA UIPPE



Presupuesto Basado en Resultados Municipal

Trimestre :	CUARTO
--------------------	---------------

ENTE PUBLICO: CAPULHUAC	No.: 0070
-------------------------	-----------

Pbrm-08b	FICHA TECNICA DE SEGUIMIENTO DE INDICADORES 2025 ESTRATEGICOS O DE GESTION
----------	--

PILAR TEMATICO / EJE TRANSVERSAL : Eje Transversal 1. Igualdad de género

TEMA DE DESARROLLO : Institucionalización y transversalización de la perspectiva de género

PROGRAMA PRESUPUESTARIO : 02060805 Igualdad de trato y oportunidades para la mujer y el hombre

PROYECTO : 0101 Coordinación Institucional para la igualdad de género

OBJETIVO DEL PROGRAMA PRESUPUESTARIO : Engloba los proyectos para promover en todos los ámbitos sociales la igualdad sustantiva desde una perspectiva de género como una condición necesaria para el desarrollo integral de la sociedad, en igualdad de condiciones, oportunidades, derechos y obligaciones.

DEPENDENCIA GENERAL : V00 DIRECCION DE LAS MUJERES

DEPENDENCIA AUXILIAR : 152 ATENCION A LA MUJER

ESTRUCTURA DEL INDICADOR

NOMBRE DEL INDICADOR : Tasa de variación de la participación de mujeres y hombres en las actividades de los programas de igualdad, equidad y prevención de violencia.

FORMULA DE CALCULO : $((\text{Número de mujeres y hombres que participan en las actividades de igualdad, equidad y prevención de la violencia en el año actual} / \text{Total de mujeres y hombres que participan en las actividades de igualdad, equidad y prevención de la violencia en el año anterior}) - 1) * 100$

INTERPRETACION : SE REFIERE LA PARTICIPACION DE MUJERES Y HOMBRES EN LAS ACTIVIDADES PROGRAMADAS

DIMENSION QUE ATIENDE : Eficacia **FRECUENCIA DE MEDICION :** Anual

DESCRIPCION DEL FACTOR DE COMPARACION : INFORME DE LA PARTICIPACION DE MUJERES Y HOMBRES DE LAS ACTIVIDADES DEL PROGRAMA

AMBITO GEOGRAFICO : MUNICIPIO

COBERTURA : TODO EL MUNICIPIO

LINEA BASE : 4

COMPORTAMIENTO DE LAS VARIABLES DURANTE EL CUARTO TRIMESTRE

VARIABLE DEL INDICADOR	UNIDAD DE MEDIDA	TIPO DE OPERACION	META ANUAL	AVANCE TRIMESTRAL				AVANCE ACUMULADO			
				PROG.	%	ALCAN.	%	PROG.	%	ALCAN.	%
N.M.H.P.A.I.E.P.V.A.ACT.	PERSONAS	Sumable	600.00	600.00	100.00	0.00	0.00	600.00	100.00	0.00	0.00
T.M.H.P.A.I.E.P.V.A.ANT.	POBLACION	Constante	36,921.00	36,921.00	100.00	0.00	0.00	36,921.00	100.00	0.00	0.00



Presupuesto Basado en Resultados Municipal

Trimestre : CUARTO

ENTE PUBLICO: CAPULHUAC No.: 0070

PbrM-08b FICHA TECNICA DE SEGUIMIENTO DE INDICADORES 2025 ESTRATEGICOS O DE GESTION

COMPORTAMIENTO DEL INDICADOR

DESCRIPCION DE LA META ANUAL:

PORCENTAJE TOTAL DE LA POBLACION ATENDIDA

META ANUAL	CUARTO TRIMESTRE							
	AVANCE TRIMESTRAL				AVANCE ACUMULADO			
	PROG.	ALC.	EF%	SEMAFORO	PROG.	ALC.	EF%	SEMAFORO
600.00	600.00	0.00	0.00	Crítico	600.00	0.00	0.00	Crítico

DESCRIPCION DE RESULTADOS Y JUSTIFICACION EN SU CASO DE VARIACION SUPERIOR A + - 10 POR CIENTO RESPECTO A LO PROGRAMADO

EVALUACION DEL INDICADOR

ELABORO

C. MAGALI CONCEPCION BANUELOS ROJAS
ENCARGADA DE LA DIRECCION DE LA MUJER

VALIDO

L.C. FABIOLA ÁLVAREZ RUEDAS
TITULAR DE LA UIPPE



Presupuesto Basado en Resultados Municipal

Trimestre :	CUARTO
--------------------	---------------

ENTE PUBLICO: CAPULHUAC	No.: 0070
-------------------------	-----------

PBRM-08b	FICHA TECNICA DE SEGUIMIENTO DE INDICADORES 2025 ESTRATEGICOS O DE GESTION
----------	--

PILAR TEMATICO / EJE TRANSVERSAL : Eje Transversal 1. Igualdad de género

TEMA DE DESARROLLO : Institucionalización y transversalización de la perspectiva de género

PROGRAMA PRESUPUESTARIO : 02060805 Igualdad de trato y oportunidades para la mujer y el hombre

PROYECTO : 0101 Coordinación Institucional para la igualdad de género

OBJETIVO DEL PROGRAMA PRESUPUESTARIO : Engloba los proyectos para promover en todos los ámbitos sociales la igualdad sustantiva desde una perspectiva de género como una condición necesaria para el desarrollo integral de la sociedad, en igualdad de condiciones, oportunidades, derechos y obligaciones.

DEPENDENCIA GENERAL : V00 DIRECCION DE LAS MUJERES

DEPENDENCIA AUXILIAR : 152 ATENCION A LA MUJER

ESTRUCTURA DEL INDICADOR

NOMBRE DEL INDICADOR : Porcentaje de mujeres y hombres beneficiados con los programas de igualdad, equidad y prevención de violencia.

FORMULA DE CALCULO : (Número de mujeres y hombres beneficiados con programas de fomento a la igualdad, equidad y prevención de la violencia / Total de la población en el municipio) *100

INTERPRETACION : SE REFIERE AL TOTAL DE LAS MUJERES Y HOMBRES BENEFICIADOS

DIMENSION QUE ATIENDE : Eficacia **FRECUENCIA DE MEDICION :** Anual

DESCRIPCION DEL FACTOR DE COMPARACION : INFORME TOTAL DE MUJERES Y HOMBRES DEL PROGRAM DE IGUALDAD, EQUIDAD

AMBITO GEOGRAFICO : MUNICIPIO

COBERTURA : TODO EL MUNICIPIO

LINEA BASE : 4

COMPORTAMIENTO DE LAS VARIABLES DURANTE EL CUARTO TRIMESTRE

VARIABLE DEL INDICADOR	UNIDAD DE MEDIDA	TIPO DE OPERACION	META ANUAL	AVANCE TRIMESTRAL				AVANCE ACUMULADO			
				PROG.	%	ALCAN.	%	PROG.	%	ALCAN.	%
N.M.H.B.P.F.I.E.P.V.	POBLACION	Sumable	600.00	600.00	100.00	0.00	0.00	600.00	100.00	0.00	0.00
T.P.M.	POBLACION	Constante	36,921.00	36,921.00	100.00	0.00	0.00	36,921.00	100.00	0.00	0.00



Presupuesto Basado en Resultados Municipal

Trimestre : CUARTO

ENTE PUBLICO: CAPULHUAC No.: 0070

Pbrm-08b FICHA TECNICA DE SEGUIMIENTO DE INDICADORES 2025 ESTRATEGICOS O DE GESTION

COMPORTAMIENTO DEL INDICADOR

DESCRIPCION DE LA META ANUAL:

POBLACION TOTAL DE LOS PROGRAMAS EJECTUDOS

META ANUAL	CUARTO TRIMESTE							
	AVANCE TRIMESTRAL				AVANCE ACUMULADO			
	PROG.	ALC.	EF%	SEMAFORO	PROG.	ALC.	EF%	SEMAFORO
600.00	600.00	0.00	0.00	Crítico	600.00	0.00	0.00	Crítico

DESCRIPCION DE RESULTADOS Y JUSTIFICACION EN SU CASO DE VARIACION SUPERIOR A + - 10 POR CIENTO RESPECTO A LO PROGRAMADO

EVALUACION DEL INDICADOR

ELABORO

C. MAGALI CONCEPCION BANUELOS ROJAS
ENCARGADA DE LA DIRECCION DE LA MUJER

VALIDO

L.C. FABIOLA ÁLVAREZ RUEDAS
TITULAR DE LA UIPPE



Presupuesto Basado en Resultados Municipal

Trimestre :	CUARTO
--------------------	---------------

ENTE PUBLICO: CAPULHUAC	No.: 0070
-------------------------	-----------

PBRM-08b	FICHA TECNICA DE SEGUIMIENTO DE INDICADORES 2025 ESTRATEGICOS O DE GESTION
----------	--

PILAR TEMATICO / EJE TRANSVERSAL : Eje Transversal 1. Igualdad de género

TEMA DE DESARROLLO : Institucionalización y transversalización de la perspectiva de género

PROGRAMA PRESUPUESTARIO : 02060805 Igualdad de trato y oportunidades para la mujer y el hombre

PROYECTO : 0101 Coordinación Institucional para la igualdad de género

OBJETIVO DEL PROGRAMA PRESUPUESTARIO : Engloba los proyectos para promover en todos los ámbitos sociales la igualdad sustantiva desde una perspectiva de género como una condición necesaria para el desarrollo integral de la sociedad, en igualdad de condiciones, oportunidades, derechos y obligaciones.

DEPENDENCIA GENERAL : V00 DIRECCION DE LAS MUJERES

DEPENDENCIA AUXILIAR : 152 ATENCION A LA MUJER

ESTRUCTURA DEL INDICADOR

NOMBRE DEL INDICADOR : Tasa de variación en el número de mujeres y hombres en edad productiva capacitados.

FORMULA DE CALCULO : $((\text{Número de mujeres y hombres en edad productiva capacitados en el año actual} / \text{Número de mujeres y hombres en edad productiva capacitadas en el año anterior}) - 1) * 100$

INTERPRETACION : SE REFIERE AL TOTAL DE LAS MUJERES Y HOMBRES CAPACITADOS

DIMENSION QUE ATIENDE : Eficiencia **FRECUENCIA DE MEDICION :** Semestral

DESCRIPCION DEL FACTOR DE COMPARACION : INFORME DE LOS PERSONAS CAPACITADAS

AMBITO GEOGRAFICO : MUNICIPIO

COBERTURA : TODO EL MUNICIPIO

LINEA BASE : 4

COMPORTAMIENTO DE LAS VARIABLES DURANTE EL CUARTO TRIMESTRE

VARIABLE DEL INDICADOR	UNIDAD DE MEDIDA	TIPO DE OPERACION	META ANUAL	AVANCE TRIMESTRAL				AVANCE ACUMULADO			
				PROG.	%	ALCAN.	%	PROG.	%	ALCAN.	%
N.M.H.E.P.C.A.ACT.	PERSONAS	Sumable	600.00	300.00	50.00	0.00	0.00	600.00	100.00	0.00	0.00
N.M.H.E.P.C.A.ANT.	PERSONAS	Constante	400.00	400.00	100.00	0.00	0.00	400.00	100.00	0.00	0.00



Presupuesto Basado en Resultados Municipal

Trimestre : CUARTO

ENTE PUBLICO: CAPULHUAC No.: 0070

PbrM-08b FICHA TECNICA DE SEGUIMIENTO DE INDICADORES 2025 ESTRATEGICOS O DE GESTION

COMPORTAMIENTO DEL INDICADOR

DESCRIPCION DE LA META ANUAL:

INFORME DE LA POBLACION CAPACITADA

META ANUAL	CUARTO TRIMESTE							
	AVANCE TRIMESTRAL				AVANCE ACUMULADO			
	PROG.	ALC.	EF%	SEMAFORO	PROG.	ALC.	EF%	SEMAFORO
600.00	300.00	0.00	0.00	Crítico	600.00	0.00	0.00	Crítico

DESCRIPCION DE RESULTADOS Y JUSTIFICACION EN SU CASO DE VARIACION SUPERIOR A + - 10 POR CIENTO RESPECTO A LO PROGRAMADO

EVALUACION DEL INDICADOR

ELABORO

C. MAGALI CONCEPCION BANUELOS ROJAS
ENCARGADA DE LA DIRECCION DE LA MUJER

VALIDO

L.C. FABIOLA ÁLVAREZ RUEDAS
TITULAR DE LA UIPPE



Presupuesto Basado en Resultados Municipal

Trimestre :	CUARTO
--------------------	---------------

ENTE PUBLICO: CAPULHUAC	No.: 0070
-------------------------	-----------

PbRM-08b	FICHA TECNICA DE SEGUIMIENTO DE INDICADORES 2025 ESTRATEGICOS O DE GESTION
----------	--

PILAR TEMATICO / EJE TRANSVERSAL : Eje Transversal 1. Igualdad de género

TEMA DE DESARROLLO : Institucionalización y transversalización de la perspectiva de género

PROGRAMA PRESUPUESTARIO : 02060805 Igualdad de trato y oportunidades para la mujer y el hombre

PROYECTO : 0101 Coordinación Institucional para la igualdad de género

OBJETIVO DEL PROGRAMA PRESUPUESTARIO : Engloba los proyectos para promover en todos los ámbitos sociales la igualdad sustantiva desde una perspectiva de género como una condición necesaria para el desarrollo integral de la sociedad, en igualdad de condiciones, oportunidades, derechos y obligaciones.

DEPENDENCIA GENERAL : V00 DIRECCION DE LAS MUJERES

DEPENDENCIA AUXILIAR : 152 ATENCION A LA MUJER

ESTRUCTURA DEL INDICADOR

NOMBRE DEL INDICADOR : Porcentaje de mujeres y hombres capacitados en áreas productivas.

FORMULA DE CALCULO : (Número de mujeres y hombres que recibieron capacitación para el trabajo / Total de mujeres y hombres asistentes a los cursos de capacitación para el trabajo impartidos por el municipio) *100

INTERPRETACION : SE REFIERE AL TOTAL DE LAS MUJERS Y HOMBRES CAPACITADOS

DIMENSION QUE ATIENDE : Eficiencia **FRECUENCIA DE MEDICION :** Trimestral

DESCRIPCION DEL FACTOR DE COMPARACION : INFORME DE LAS PEROSNAS CAPACITADAS

AMBITO GEOGRAFICO : MUNICIPIO

COBERTURA : TODO EL MUNICIPIO

LINEA BASE : 4

COMPORTAMIENTO DE LAS VARIABLES DURANTE EL CUARTO TRIMESTRE

VARIABLE DEL INDICADOR	UNIDAD DE MEDIDA	TIPO DE OPERACION	META ANUAL	AVANCE TRIMESTRAL				AVANCE ACUMULADO			
				PROG.	%	ALCAN.	%	PROG.	%	ALCAN.	%
N.M.H.R.C.T.	CAPACITACIONES	Sumable	300.00	100.00	33.33	0.00	0.00	300.00	100.00	73.00	24.33
T.M.H.A.C.C.T.I.M.	CAPACITACIONES	Constante	300.00	300.00	100.00	0.00	0.00	300.00	100.00	0.00	0.00



Presupuesto Basado en Resultados Municipal

Trimestre : CUARTO

ENTE PUBLICO: CAPULHUAC No.: 0070

PbrM-08b FICHA TECNICA DE SEGUIMIENTO DE INDICADORES 2025 ESTRATEGICOS O DE GESTION

COMPORTAMIENTO DEL INDICADOR

DESCRIPCION DE LA META ANUAL:

INFORME DE LOS CURSOS REALZIADOS EN MATERIA DE EMPLEO

META ANUAL	CUARTO TRIMESTE							
	AVANCE TRIMESTRAL				AVANCE ACUMULADO			
	PROG.	ALC.	EF%	SEMAFORO	PROG.	ALC.	EF%	SEMAFORO
300.00	100.00	0.00	0.00	Crítico	300.00	73.00	24.33	Crítico

DESCRIPCION DE RESULTADOS Y JUSTIFICACION EN SU CASO DE VARIACION SUPERIOR A + - 10 POR CIENTO RESPECTO A LO PROGRAMADO

se atendieron a 13 mujeres en situacion de violencia

EVALUACION DEL INDICADOR

no se alcanzo la meta

ELABORO

C. MAGALI CONCEPCION BANUELOS ROJAS
ENCARGADA DE LA DIRECCION DE LA MUJER

VALIDO

L.C. FABIOLA ÁLVAREZ RUEDAS
TITULAR DE LA UIPPE



Presupuesto Basado en Resultados Municipal

Trimestre :	CUARTO
--------------------	---------------

ENTE PUBLICO: CAPULHUAC	No.: 0070
-------------------------	-----------

PBRM-08b	FICHA TECNICA DE SEGUIMIENTO DE INDICADORES 2025 ESTRATEGICOS O DE GESTION
----------	--

PILAR TEMATICO / EJE TRANSVERSAL : Eje 4. Bienestar social Combate a la pobreza y atención a grupos en situación de vulnerabilidad

TEMA DE DESARROLLO : Atención a grupos vulnerables

PROGRAMA PRESUPUESTARIO : 02060806 Oportunidades para los adolescentes y jóvenes

PROYECTO : 0201 Promoción integral para el bienestar de la juventud

OBJETIVO DEL PROGRAMA PRESUPUESTARIO : Contiene acciones que se orientan a brindar más y mejores oportunidades a los jóvenes que les permitan alcanzar su desarrollo físico - mental adecuado, que les permita incorporarse a la sociedad de manera productiva.

DEPENDENCIA GENERAL : I01 DESARROLLO SOCIAL

DEPENDENCIA AUXILIAR : 143 ATENCION A LA JUVENTUD

ESTRUCTURA DEL INDICADOR

NOMBRE DEL INDICADOR : Tasa de variación de la población juvenil atendida a través de programas de asistencia social.

FORMULA DE CALCULO : ((Población juvenil atendida a través de programas de asistencia social en el año actual/Población Juvenil atendida a través de programas de asistencia social en el año anterior)-1) *100

INTERPRETACION : SE REFIERE ALA POBLACION JUVENIL A TENDIDAD

DIMENSION QUE ATIENDE : Eficacia **FRECUENCIA DE MEDICION :** Anual

DESCRIPCION DEL FACTOR DE COMPARACION : INFORME DE POBLACION JUVENIL

AMBITO GEOGRAFICO : MUNICIPIO

COBERTURA : TODO EL MUNICIPIO

LINEA BASE : 1

COMPORTAMIENTO DE LAS VARIABLES DURANTE EL CUARTO TRIMESTRE

VARIABLE DEL INDICADOR	UNIDAD DE MEDIDA	TIPO DE OPERACION	META ANUAL	AVANCE TRIMESTRAL				AVANCE ACUMULADO			
				PROG.	%	ALCAN.	%	PROG.	%	ALCAN.	%
P.J.A.P.A.S.A.ACT.	POBLACION	Sumable	3,000.00	3,000.00	100.00	0.00	0.00	3,000.00	100.00	0.00	0.00
P.J.A.P.A.S.A.ANT.	POBLACION	Constante	1,960.00	1,960.00	100.00	0.00	0.00	1,960.00	100.00	0.00	0.00



Presupuesto Basado en Resultados Municipal

Trimestre : CUARTO

ENTE PUBLICO: CAPULHUAC No.: 0070

Pbrm-08b FICHA TECNICA DE SEGUIMIENTO DE INDICADORES 2025 ESTRATEGICOS O DE GESTION

COMPORTAMIENTO DEL INDICADOR

DESCRIPCION DE LA META ANUAL:

TOTAL DE POBLACION JUVENIL ATENDIDA

META ANUAL	CUARTO TRIMESTRE							
	AVANCE TRIMESTRAL				AVANCE ACUMULADO			
	PROG.	ALC.	EF%	SEMAFORO	PROG.	ALC.	EF%	SEMAFORO
3,000.00	3,000.00	0.00	0.00	Crítico	3,000.00	0.00	0.00	Crítico

DESCRIPCION DE RESULTADOS Y JUSTIFICACION EN SU CASO DE VARIACION SUPERIOR A + - 10 POR CIENTO RESPECTO A LO PROGRAMADO

EVALUACION DEL INDICADOR

ELABORO

LIC. EN PP. JURGEN GASPAR PULIDO
DIRECTOR DE LA JUVENTUD

VALIDO

L.C. FABIOLA ÁLVAREZ RUEDAS
TITULAR DE LA UIPPE



Presupuesto Basado en Resultados Municipal

Trimestre :	CUARTO
--------------------	---------------

ENTE PUBLICO: CAPULHUAC	No.: 0070
-------------------------	-----------

PBRM-08b	FICHA TECNICA DE SEGUIMIENTO DE INDICADORES 2025 ESTRATEGICOS O DE GESTION
----------	--

PILAR TEMATICO / EJE TRANSVERSAL : Eje 4. Bienestar social Combate a la pobreza y atención a grupos en situación de vulnerabilidad

TEMA DE DESARROLLO : Atención a grupos vulnerables

PROGRAMA PRESUPUESTARIO : 02060806 Oportunidades para los adolescentes y jóvenes

PROYECTO : 0201 Promoción integral para el bienestar de la juventud

OBJETIVO DEL PROGRAMA PRESUPUESTARIO : Contiene acciones que se orientan a brindar más y mejores oportunidades a los jóvenes que les permitan alcanzar su desarrollo físico - mental adecuado, que les permita incorporarse a la sociedad de manera productiva.

DEPENDENCIA GENERAL : I01 DESARROLLO SOCIAL

DEPENDENCIA AUXILIAR : 143 ATENCION A LA JUVENTUD

ESTRUCTURA DEL INDICADOR

NOMBRE DEL INDICADOR : Porcentaje de la población juvenil que es beneficiada con programas de asistencia.

FORMULA DE CALCULO : (Población juvenil beneficiada con programas de asistencia social/Población juvenil del municipio) *100

INTERPRETACION : SE REFIERE ALA POBLACION JUVENIL BENEFICIADA CON PROGRAMAS

DIMENSION QUE ATIENDE : Eficiencia **FRECUENCIA DE MEDICION :** Anual

DESCRIPCION DEL FACTOR DE COMPARACION : INFORME DE LA POBLACION BENEFICIADA CON PROGRAMAS

AMBITO GEOGRAFICO : MUNICIPIO

COBERTURA : TODO EL MUNICIPIO

LINEA BASE : 1

COMPORTAMIENTO DE LAS VARIABLES DURANTE EL CUARTO TRIMESTRE

VARIABLE DEL INDICADOR	UNIDAD DE MEDIDA	TIPO DE OPERACION	META ANUAL	AVANCE TRIMESTRAL				AVANCE ACUMULADO			
				PROG.	%	ALCAN.	%	PROG.	%	ALCAN.	%
P.J.B.P.A.S.	POBLACION	Sumable	3,000.00	3,000.00	100.00	0.00	0.00	3,000.00	100.00	0.00	0.00
P.J.M.	POBLACION	Constante	13,600.00	13,600.00	100.00	0.00	0.00	13,600.00	100.00	0.00	0.00



Presupuesto Basado en Resultados Municipal

Trimestre : CUARTO

ENTE PUBLICO: CAPULHUAC No.: 0070

PbrM-08b FICHA TECNICA DE SEGUIMIENTO DE INDICADORES 2025 ESTRATEGICOS O DE GESTION

COMPORTAMIENTO DEL INDICADOR

DESCRIPCION DE LA META ANUAL:

POBLACION BENEFICIADA EN PROGRAMAS JUVENILES

META ANUAL	CUARTO TRIMESTRE							
	AVANCE TRIMESTRAL				AVANCE ACUMULADO			
	PROG.	ALC.	EF%	SEMAFORO	PROG.	ALC.	EF%	SEMAFORO
3,000.00	3,000.00	0.00	0.00	Crítico	3,000.00	0.00	0.00	Crítico

DESCRIPCION DE RESULTADOS Y JUSTIFICACION EN SU CASO DE VARIACION SUPERIOR A + - 10 POR CIENTO RESPECTO A LO PROGRAMADO

EVALUACION DEL INDICADOR

ELABORO

LIC. EN PP. JURGEN GASPAR PULIDO
DIRECTOR DE LA JUVENTUD

VALIDO

L.C. FABIOLA ÁLVAREZ RUEDAS
TITULAR DE LA UIPPE



Presupuesto Basado en Resultados Municipal

Trimestre :	CUARTO
--------------------	---------------

ENTE PUBLICO: CAPULHUAC	No.: 0070
-------------------------	-----------

PBRM-08b	FICHA TECNICA DE SEGUIMIENTO DE INDICADORES 2025 ESTRATEGICOS O DE GESTION
----------	--

PILAR TEMATICO / EJE TRANSVERSAL : Eje 4. Bienestar social Combate a la pobreza y atención a grupos en situación de vulnerabilidad

TEMA DE DESARROLLO : Atención a grupos vulnerables

PROGRAMA PRESUPUESTARIO : 02060806 Oportunidades para los adolescentes y jóvenes

PROYECTO : 0201 Promoción integral para el bienestar de la juventud

OBJETIVO DEL PROGRAMA PRESUPUESTARIO : Contiene acciones que se orientan a brindar más y mejores oportunidades a los jóvenes que les permitan alcanzar su desarrollo físico - mental adecuado, que les permita incorporarse a la sociedad de manera productiva.

DEPENDENCIA GENERAL : I01 DESARROLLO SOCIAL

DEPENDENCIA AUXILIAR : 143 ATENCION A LA JUVENTUD

ESTRUCTURA DEL INDICADOR

NOMBRE DEL INDICADOR : Porcentaje de concursos para los jóvenes realizados.

FORMULA DE CALCULO : (Concursos para los jóvenes realizados/Concursos para los jóvenes programados) *100

INTERPRETACION : SE REFIERE A LOS CONCURSO ENFOCADOS PARA JOVENES

DIMENSION QUE ATIENDE : Eficiencia **FRECUENCIA DE MEDICION :** Semestral

DESCRIPCION DEL FACTOR DE COMPARACION : INFORME DE LOS CONCURSOS PARA JOVENES

AMBITO GEOGRAFICO : MUNICIPIO

COBERTURA : TODO EL MUNICIPIO

LINEA BASE : 1

COMPORTAMIENTO DE LAS VARIABLES DURANTE EL CUARTO TRIMESTRE

VARIABLE DEL INDICADOR	UNIDAD DE MEDIDA	TIPO DE OPERACION	META ANUAL	AVANCE TRIMESTRAL				AVANCE ACUMULADO			
				PROG.	%	ALCAN.	%	PROG.	%	ALCAN.	%
C.J.RE.	CONCURSO	Sumable	2.00	1.00	50.00	0.00	0.00	2.00	100.00	0.00	0.00
C.J.PRO.	CONCURSO	Constante	2.00	2.00	100.00	0.00	0.00	2.00	100.00	0.00	0.00



Presupuesto Basado en Resultados Municipal

Trimestre : CUARTO

ENTE PUBLICO: CAPULHUAC No.: 0070

Pbrm-08b FICHA TECNICA DE SEGUIMIENTO DE INDICADORES 2025 ESTRATEGICOS O DE GESTION

COMPORTAMIENTO DEL INDICADOR

DESCRIPCION DE LA META ANUAL:

TOTAL DE CONCURSOS REALIZADOS

META ANUAL	CUARTO TRIMESTE							
	AVANCE TRIMESTRAL				AVANCE ACUMULADO			
	PROG.	ALC.	EF%	SEMAFORO	PROG.	ALC.	EF%	SEMAFORO
2.00	1.00	0.00	0.00	Crítico	2.00	0.00	0.00	Crítico

DESCRIPCION DE RESULTADOS Y JUSTIFICACION EN SU CASO DE VARIACION SUPERIOR A + - 10 POR CIENTO RESPECTO A LO PROGRAMADO

EVALUACION DEL INDICADOR

ELABORO

LIC. EN PP. JURGEN GASPAR PULIDO
DIRECTOR DE LA JUVENTUD

VALIDO

L.C. FABIOLA ÁLVAREZ RUEDAS
TITULAR DE LA UIPPE



Presupuesto Basado en Resultados Municipal

Trimestre :	CUARTO
--------------------	---------------

ENTE PUBLICO: CAPULHUAC	No.: 0070
-------------------------	-----------

PBRM-08b	FICHA TECNICA DE SEGUIMIENTO DE INDICADORES 2025 ESTRATEGICOS O DE GESTION
----------	--

PILAR TEMATICO / EJE TRANSVERSAL : Eje 4. Bienestar social Combate a la pobreza y atención a grupos en situación de vulnerabilidad

TEMA DE DESARROLLO : Atención a grupos vulnerables

PROGRAMA PRESUPUESTARIO : 02060806 Oportunidades para los adolescentes y jóvenes

PROYECTO : 0201 Promoción integral para el bienestar de la juventud

OBJETIVO DEL PROGRAMA PRESUPUESTARIO : Contiene acciones que se orientan a brindar más y mejores oportunidades a los jóvenes que les permitan alcanzar su desarrollo físico - mental adecuado, que les permita incorporarse a la sociedad de manera productiva.

DEPENDENCIA GENERAL : I01 DESARROLLO SOCIAL

DEPENDENCIA AUXILIAR : 143 ATENCION A LA JUVENTUD

ESTRUCTURA DEL INDICADOR

NOMBRE DEL INDICADOR : Porcentaje de dictaminación de proyectos participantes en concursos.

FORMULA DE CALCULO : (Proyectos participantes en concursos dictaminados / Proyectos participantes en concursos recibidos) *100

INTERPRETACION : SE REFIERE A LOS PROYECTOS PARTICIPANTES

DIMENSION QUE ATIENDE : Eficiencia **FRECUENCIA DE MEDICION :** Trimestral

DESCRIPCION DEL FACTOR DE COMPARACION : INFORM DE LOS PROYECTOS

AMBITO GEOGRAFICO : MUNICIPIO

COBERTURA : TODO EL MUNICIPIO

LINEA BASE : 1

COMPORTAMIENTO DE LAS VARIABLES DURANTE EL CUARTO TRIMESTRE

VARIABLE DEL INDICADOR	UNIDAD DE MEDIDA	TIPO DE OPERACION	META ANUAL	AVANCE TRIMESTRAL				AVANCE ACUMULADO			
				PROG.	%	ALCAN.	%	PROG.	%	ALCAN.	%
P.P.C.D.	PROYECTOS	Sumable	4.00	1.00	25.00	0.00	0.00	4.00	100.00	1.00	25.00
P.P.C.R.	PROYECTOS	Constante	4.00	4.00	100.00	0.00	0.00	4.00	100.00	0.00	0.00



Presupuesto Basado en Resultados Municipal

Trimestre : CUARTO

ENTE PUBLICO: CAPULHUAC No.: 0070

Pbrm-08b FICHA TECNICA DE SEGUIMIENTO DE INDICADORES 2025 ESTRATEGICOS O DE GESTION

COMPORTAMIENTO DEL INDICADOR

DESCRIPCION DE LA META ANUAL:

SIN INFORMACION

META ANUAL	CUARTO TRIMESTRE							
	AVANCE TRIMESTRAL				AVANCE ACUMULADO			
	PROG.	ALC.	EF%	SEMAFORO	PROG.	ALC.	EF%	SEMAFORO
4.00	1.00	0.00	0.00	Crítico	4.00	1.00	25.00	Crítico

DESCRIPCION DE RESULTADOS Y JUSTIFICACION EN SU CASO DE VARIACION SUPERIOR A + - 10 POR CIENTO RESPECTO A LO PROGRAMADO

no se cuenta con la meta de proyectos

EVALUACION DEL INDICADOR

no se cumplio con la meta

ELABORO

LIC. EN PP. JURGEN GASPAR PULIDO
DIRECTOR DE LA JUVENTUD

VALIDO

L.C. FABIOLA ÁLVAREZ RUEDAS
TITULAR DE LA UIPPE



Presupuesto Basado en Resultados Municipal

Trimestre :	CUARTO
--------------------	---------------

ENTE PUBLICO: CAPULHUAC	No.: 0070
-------------------------	-----------

PbRM-08b	FICHA TECNICA DE SEGUIMIENTO DE INDICADORES 2025 ESTRATEGICOS O DE GESTION
----------	--

PILAR TEMATICO / EJE TRANSVERSAL : Eje 3. Empleo digno y desarrollo económico. Inclusión para el bienestar y la prosperidad

TEMA DE DESARROLLO : Impulso al empleo digno y al desarrollo económico

PROGRAMA PRESUPUESTARIO : 03010201 Empleo

PROYECTO : 0202 Colocación de trabajadores desempleados

OBJETIVO DEL PROGRAMA PRESUPUESTARIO : Integra los proyectos dirigidos a dinamizar el empleo en territorio municipal, fomentando el desarrollo de la planta productiva, aumentar la oportunidad de empleo, vinculando su oferta y demanda, y garantizar que la población económicamente activa disfrute de las mismas condiciones de empleo, remuneración y oportunidades sin discriminación alguna, mediante la formación de los recursos humanos para el trabajo.

DEPENDENCIA GENERAL : N00 DIRECCION DE DESARROLLO ECONOMICO

DEPENDENCIA AUXILIAR : 140 SERVICIO MUNICIPAL DE EMPLEO

ESTRUCTURA DEL INDICADOR

NOMBRE DEL INDICADOR : Tasa de variación en la instalación de ferias de empleo.

FORMULA DE CALCULO : ((Ferias de empleo instaladas en el año actual/Ferias de empleo presenciales instaladas en el año anterior) -1) *100

INTERPRETACION : SE REFIERE AL TOTAL DE FERIAS DE EMPLEO

DIMENSION QUE ATIENDE : Eficacia **FRECUENCIA DE MEDICION :** Anual

DESCRIPCION DEL FACTOR DE COMPARACION : INFORME DE LAS FERIAS DE EMPLEO REALIZADAS

AMBITO GEOGRAFICO : MUNICIPIO

COBERTURA : TODO EL MUNICIPIO

LINEA BASE : 1

COMPORTAMIENTO DE LAS VARIABLES DURANTE EL CUARTO TRIMESTRE

VARIABLE DEL INDICADOR	UNIDAD DE MEDIDA	TIPO DE OPERACION	META ANUAL	AVANCE TRIMESTRAL				AVANCE ACUMULADO			
				PROG.	%	ALCAN.	%	PROG.	%	ALCAN.	%
F.E.I.A.ACT.	FERIAS	Sumable	2.00	2.00	100.00	0.00	0.00	2.00	100.00	0.00	0.00
F.E.P.I.A.ANT.	FERIAS	Constante	1.00	1.00	100.00	0.00	0.00	1.00	100.00	0.00	0.00



Presupuesto Basado en Resultados Municipal

Trimestre : CUARTO

ENTE PUBLICO: CAPULHUAC No.: 0070

Pbrm-08b FICHA TECNICA DE SEGUIMIENTO DE INDICADORES 2025 ESTRATEGICOS O DE GESTION

COMPORTAMIENTO DEL INDICADOR

DESCRIPCION DE LA META ANUAL:

REALIZACION DE FERIAS DE EMPLEO

META ANUAL	CUARTO TRIMESTRE							
	AVANCE TRIMESTRAL				AVANCE ACUMULADO			
	PROG.	ALC.	EF%	SEMAFORO	PROG.	ALC.	EF%	SEMAFORO
2.00	2.00	0.00	0.00	Crítico	2.00	0.00	0.00	Crítico

DESCRIPCION DE RESULTADOS Y JUSTIFICACION EN SU CASO DE VARIACION SUPERIOR A + - 10 POR CIENTO RESPECTO A LO PROGRAMADO

EVALUACION DEL INDICADOR

ELABORO

C. JOSE ANTONIO VALLEJO ACOSTA
TITULAR DE LA UNIDAD DEL SERVICIO MUNICIPAL DE EMPLEO

VALIDO

L.C. FABIOLA ÁLVAREZ RUEDAS
TITULAR DE LA UIPPE



Presupuesto Basado en Resultados Municipal

Trimestre :	CUARTO
--------------------	---------------

ENTE PUBLICO: CAPULHUAC	No.: 0070
-------------------------	-----------

PbRM-08b	FICHA TECNICA DE SEGUIMIENTO DE INDICADORES 2025 ESTRATEGICOS O DE GESTION
----------	--

PILAR TEMATICO / EJE TRANSVERSAL : Eje 3. Empleo digno y desarrollo económico. Inclusión para el bienestar y la prosperidad

TEMA DE DESARROLLO : Impulso al empleo digno y al desarrollo económico

PROGRAMA PRESUPUESTARIO : 03010201 Empleo

PROYECTO : 0202 Colocación de trabajadores desempleados

OBJETIVO DEL PROGRAMA PRESUPUESTARIO : Integra los proyectos dirigidos a dinamizar el empleo en territorio municipal, fomentando el desarrollo de la planta productiva, aumentar la oportunidad de empleo, vinculando su oferta y demanda, y garantizar que la población económicamente activa disfrute de las mismas condiciones de empleo, remuneración y oportunidades sin discriminación alguna, mediante la formación de los recursos humanos para el trabajo.

DEPENDENCIA GENERAL : N00 DIRECCION DE DESARROLLO ECONOMICO

DEPENDENCIA AUXILIAR : 140 SERVICIO MUNICIPAL DE EMPLEO

ESTRUCTURA DEL INDICADOR

NOMBRE DEL INDICADOR : Tasa de variación en el número de personas en edad productiva empleadas.

FORMULA DE CALCULO : ((Personas en edad productiva empleadas en el año actual/Personas en edad productiva empleadas en el año anterior)-1) *100

INTERPRETACION : SE REFIERE AL TOTAL DEL NUMERO DE PERSONAS EN EDAD PRODUCTIVA

DIMENSION QUE ATIENDE : Eficacia **FRECUENCIA DE MEDICION :** Anual

DESCRIPCION DEL FACTOR DE COMPARACION : INFORME DE LAS PERSONAS EMPLEADAS

AMBITO GEOGRAFICO : MUNICIPIO

COBERTURA : TODO EL MUNICIPIO

LINEA BASE : 1

COMPORTAMIENTO DE LAS VARIABLES DURANTE EL CUARTO TRIMESTRE

VARIABLE DEL INDICADOR	UNIDAD DE MEDIDA	TIPO DE OPERACION	META ANUAL	AVANCE TRIMESTRAL				AVANCE ACUMULADO			
				PROG.	%	ALCAN.	%	PROG.	%	ALCAN.	%
P.E.P.E.A.ACT.	PERSONAS	Sumable	100.00	100.00	100.00	0.00	0.00	100.00	100.00	0.00	0.00
P.E.P.E.A.ANT.	PERSONAS	Constante	35.00	35.00	100.00	0.00	0.00	35.00	100.00	0.00	0.00



Presupuesto Basado en Resultados Municipal

Trimestre : CUARTO

ENTE PUBLICO: CAPULHUAC No.: 0070

Pbrm-08b FICHA TECNICA DE SEGUIMIENTO DE INDICADORES 2025 ESTRATEGICOS O DE GESTION

COMPORTAMIENTO DEL INDICADOR

DESCRIPCION DE LA META ANUAL:

INFORME DE LAS PERSONAS EMPLEADAS

META ANUAL	CUARTO TRIMESTRE							
	AVANCE TRIMESTRAL				AVANCE ACUMULADO			
	PROG.	ALC.	EF%	SEMAFORO	PROG.	ALC.	EF%	SEMAFORO
100.00	100.00	0.00	0.00	Crítico	100.00	0.00	0.00	Crítico

DESCRIPCION DE RESULTADOS Y JUSTIFICACION EN SU CASO DE VARIACION SUPERIOR A + - 10 POR CIENTO RESPECTO A LO PROGRAMADO

EVALUACION DEL INDICADOR

ELABORO

C. JOSE ANTONIO VALLEJO ACOSTA
TITULAR DE LA UNIDAD DEL SERVICIO MUNICIPAL DE EMPLEO

VALIDO

L.C. FABIOLA ÁLVAREZ RUEDAS
TITULAR DE LA UIPPE



Presupuesto Basado en Resultados Municipal

Trimestre :	CUARTO
--------------------	---------------

ENTE PUBLICO: CAPULHUAC	No.: 0070
-------------------------	-----------

Pbrm-08b	FICHA TECNICA DE SEGUIMIENTO DE INDICADORES 2025 ESTRATEGICOS O DE GESTION
----------	--

PILAR TEMATICO / EJE TRANSVERSAL : Eje 3. Empleo digno y desarrollo económico. Inclusión para el bienestar y la prosperidad

TEMA DE DESARROLLO : Impulso al empleo digno y al desarrollo económico

PROGRAMA PRESUPUESTARIO : 03010201 Empleo

PROYECTO : 0202 Colocación de trabajadores desempleados

OBJETIVO DEL PROGRAMA PRESUPUESTARIO : Integra los proyectos dirigidos a dinamizar el empleo en territorio municipal, fomentando el desarrollo de la planta productiva, aumentar la oportunidad de empleo, vinculando su oferta y demanda, y garantizar que la población económicamente activa disfrute de las mismas condiciones de empleo, remuneración y oportunidades sin discriminación alguna, mediante la formación de los recursos humanos para el trabajo.

DEPENDENCIA GENERAL : N00 DIRECCION DE DESARROLLO ECONOMICO

DEPENDENCIA AUXILIAR : 140 SERVICIO MUNICIPAL DE EMPLEO

ESTRUCTURA DEL INDICADOR

NOMBRE DEL INDICADOR : Porcentaje personas vinculadas a una vacante de empleo.

FORMULA DE CALCULO : (Personas vinculadas a una vacante de empleo /Número de solicitantes) *100

INTERPRETACION : SE REFIERE AL TOTAL DE LA VINCULACION DE EMPLEO

DIMENSION QUE ATIENDE : Eficiencia **FRECUENCIA DE MEDICION :** Semestral

DESCRIPCION DEL FACTOR DE COMPARACION : INFORME PERSONAS A UNA VACANTE DE EMPLEO

AMBITO GEOGRAFICO : MUNICIPIO

COBERTURA : TODO EL MUNICIPIO

LINEA BASE : 1

COMPORTAMIENTO DE LAS VARIABLES DURANTE EL CUARTO TRIMESTRE

VARIABLE DEL INDICADOR	UNIDAD DE MEDIDA	TIPO DE OPERACION	META ANUAL	AVANCE TRIMESTRAL				AVANCE ACUMULADO			
				PROG.	%	ALCAN.	%	PROG.	%	ALCAN.	%
P.V.V.E.	PERSONAS	Sumable	100.00	50.00	50.00	0.00	0.00	100.00	100.00	0.00	0.00
N.SOL.	PERSONAS	Constante	100.00	100.00	100.00	0.00	0.00	100.00	100.00	0.00	0.00



Presupuesto Basado en Resultados Municipal

Trimestre : CUARTO

ENTE PUBLICO: CAPULHUAC No.: 0070

Pbrm-08b FICHA TECNICA DE SEGUIMIENTO DE INDICADORES 2025 ESTRATEGICOS O DE GESTION

COMPORTAMIENTO DEL INDICADOR

DESCRIPCION DE LA META ANUAL:

INFORME DE LOS SOLCITANTES DE EMPLEO

META ANUAL	CUARTO TRIMESTRE							
	AVANCE TRIMESTRAL				AVANCE ACUMULADO			
	PROG.	ALC.	EF%	SEMAFORO	PROG.	ALC.	EF%	SEMAFORO
100.00	50.00	0.00	0.00	Crítico	100.00	0.00	0.00	Crítico

DESCRIPCION DE RESULTADOS Y JUSTIFICACION EN SU CASO DE VARIACION SUPERIOR A + - 10 POR CIENTO RESPECTO A LO PROGRAMADO

Empty box for description of results and justification.

EVALUACION DEL INDICADOR

Empty box for evaluation of the indicator.

ELABORO

C. JOSE ANTONIO VALLEJO ACOSTA
TITULAR DE LA UNIDAD DEL SERVICIO MUNICIPAL DE EMPLEO

VALIDO

L.C. FABIOLA ÁLVAREZ RUEDAS
TITULAR DE LA UIPPE



Presupuesto Basado en Resultados Municipal

Trimestre :	CUARTO
--------------------	---------------

ENTE PUBLICO: CAPULHUAC	No.: 0070
-------------------------	-----------

Pbrm-08b	FICHA TECNICA DE SEGUIMIENTO DE INDICADORES 2025 ESTRATEGICOS O DE GESTION
----------	--

PILAR TEMATICO / EJE TRANSVERSAL : Eje 3. Empleo digno y desarrollo económico. Inclusión para el bienestar y la prosperidad

TEMA DE DESARROLLO : Impulso al empleo digno y al desarrollo económico

PROGRAMA PRESUPUESTARIO : 03010201 Empleo

PROYECTO : 0202 Colocación de trabajadores desempleados

OBJETIVO DEL PROGRAMA PRESUPUESTARIO : Integra los proyectos dirigidos a dinamizar el empleo en territorio municipal, fomentando el desarrollo de la planta productiva, aumentar la oportunidad de empleo, vinculando su oferta y demanda, y garantizar que la población económicamente activa disfrute de las mismas condiciones de empleo, remuneración y oportunidades sin discriminación alguna, mediante la formación de los recursos humanos para el trabajo.

DEPENDENCIA GENERAL : N00 DIRECCION DE DESARROLLO ECONOMICO

DEPENDENCIA AUXILIAR : 140 SERVICIO MUNICIPAL DE EMPLEO

ESTRUCTURA DEL INDICADOR

NOMBRE DEL INDICADOR : Porcentaje de participación empresarial.

FORMULA DE CALCULO : (Empresas participantes/Empresas convocadas) *100

INTERPRETACION : SE REFIERE AL TOTAL DE LA PARTICIPACION EMPRESARIAL

DIMENSION QUE ATIENDE : Eficiencia **FRECUENCIA DE MEDICION :** Trimestral

DESCRIPCION DEL FACTOR DE COMPARACION : IINFORME DE LA PARTICIPACION EMPRESARIAL

AMBITO GEOGRAFICO : MUNICIPIO

COBERTURA : TODO EL MUNICIPIO

LINEA BASE : 1

COMPORTAMIENTO DE LAS VARIABLES DURANTE EL CUARTO TRIMESTRE

VARIABLE DEL INDICADOR	UNIDAD DE MEDIDA	TIPO DE OPERACION	META ANUAL	AVANCE TRIMESTRAL				AVANCE ACUMULADO			
				PROG.	%	ALCAN.	%	PROG.	%	ALCAN.	%
E.P.A.	EMPRESAS	Sumable	4.00	1.00	25.00	0.00	0.00	4.00	100.00	3.00	75.00
E.C.	EMPRESAS	Constante	4.00	4.00	100.00	0.00	0.00	4.00	100.00	0.00	0.00



Presupuesto Basado en Resultados Municipal

Trimestre : CUARTO

ENTE PUBLICO: CAPULHUAC No.: 0070

Pbrm-08b FICHA TECNICA DE SEGUIMIENTO DE INDICADORES 2025 ESTRATEGICOS O DE GESTION

COMPORTAMIENTO DEL INDICADOR

DESCRIPCION DE LA META ANUAL:

INFORME DE LAS EMPRESAS PARTICIPANTES

META ANUAL	CUARTO TRIMESTRE							
	AVANCE TRIMESTRAL				AVANCE ACUMULADO			
	PROG.	ALC.	EF%	SEMAFORO	PROG.	ALC.	EF%	SEMAFORO
4.00	1.00	0.00	0.00	Crítico	4.00	3.00	75.00	Regular

DESCRIPCION DE RESULTADOS Y JUSTIFICACION EN SU CASO DE VARIACION SUPERIOR A + - 10 POR CIENTO RESPECTO A LO PROGRAMADO

se integra mediante informe

EVALUACION DEL INDICADOR

se cumple con la meta

ELABORO

C. JOSE ANTONIO VALLEJO ACOSTA
TITULAR DE LA UNIDAD DEL SERVICIO MUNICIPAL DE EMPLEO

VALIDO

L.C. FABIOLA ÁLVAREZ RUEDAS
TITULAR DE LA UIPPE



Presupuesto Basado en Resultados Municipal

Trimestre :	CUARTO
--------------------	---------------

ENTE PUBLICO: CAPULHUAC	No.: 0070
-------------------------	-----------

PbrM-08b	FICHA TECNICA DE SEGUIMIENTO DE INDICADORES 2025 ESTRATEGICOS O DE GESTION
----------	--

PILAR TEMATICO / EJE TRANSVERSAL : Eje 3. Empleo digno y desarrollo económico. Inclusión para el bienestar y la prosperidad

TEMA DE DESARROLLO : Desarrollo agrario y dignificación del campo

PROGRAMA PRESUPUESTARIO : 03020102 Fomento a personas productoras para el rescate del campo

PROYECTO : 0201 Impulso productivo sostenible para el campo

OBJETIVO DEL PROGRAMA PRESUPUESTARIO : Integra acciones para favorecer la organización, la producción sostenible y agroecológica, el valor agregado, la transformación y la comercialización de productos agropecuarios, a través de apoyos en construcción, rehabilitación y tecnificación de instalaciones agropecuarias, maquinaria, equipo, tecnologías de la información y la comunicación, herramientas, insumos, mano de obra y servicios de asesoría, constitución, reestructuración de figuras asociativas, capacitación, acompañamiento técnico y vinculación institucional para personas productoras, organizaciones e instituciones educativas públicas, con el fin de fomentar la soberanía y autosuficiencia alimentaria en los núcleos familiares, así como incrementar la producción de alimentos del campo y el comercio justo.

DEPENDENCIA GENERAL : N01 DESARROLLO AGROPECUARIO

DEPENDENCIA AUXILIAR : 130 DESARROLLO AGRICOLA Y GANADERO

ESTRUCTURA DEL INDICADOR

NOMBRE DEL INDICADOR : Tasa de variación en la producción agroecológica lograda.

FORMULA DE CALCULO : ((Producción agroecológicas lograda en el año actual/Producción agroecológica lograda el año anterior)-1) *100

INTERPRETACION : SE REFIERE AL INFORME DE PRODUCCION DE AGROECOLOGICA

DIMENSION QUE ATIENDE : Eficacia **FRECUENCIA DE MEDICION :** Anual

DESCRIPCION DEL FACTOR DE COMPARACION : INFORME DE PRODUCCION AGROECOLOGICA

AMBITO GEOGRAFICO : MUNICIPIO

COBERTURA : TODO EL MUNICIPIO

LINEA BASE : 1

COMPORTAMIENTO DE LAS VARIABLES DURANTE EL CUARTO TRIMESTRE

VARIABLE DEL INDICADOR	UNIDAD DE MEDIDA	TIPO DE OPERACION	META ANUAL	AVANCE TRIMESTRAL				AVANCE ACUMULADO						
				PROG.	%	ALCAN.	%	PROG.	%	ALCAN.	%			



Presupuesto Basado en Resultados Municipal

Trimestre :	CUARTO
--------------------	---------------

ENTE PUBLICO: CAPULHUAC	No.: 0070
-------------------------	-----------

Pbrm-08b	FICHA TECNICA DE SEGUIMIENTO DE INDICADORES 2025 ESTRATEGICOS O DE GESTION
-----------------	---

P.A.LA.ACT.	PRODUCCION	Sumable	4.00	4.00	100.00	0.00	0.00	4.00	100.00	0.00	0.00
P.A.LA.ANT.	PRODUCCION	Constante	1.00	1.00	100.00	0.00	0.00	1.00	100.00	0.00	0.00

COMPORTAMIENTO DEL INDICADOR

DESCRIPCION DE LA META ANUAL:

INFORME DE LOS PRODUCTORES

META ANUAL	CUARTO TRIMESTRE							
	AVANCE TRIMESTRAL				AVANCE ACUMULADO			
	PROG.	ALC.	EF%	SEMAFORO	PROG.	ALC.	EF%	SEMAFORO
4.00	4.00	0.00	0.00	Crítico	4.00	0.00	0.00	Crítico

DESCRIPCION DE RESULTADOS Y JUSTIFICACION EN SU CASO DE VARIACION SUPERIOR A + - 10 POR CIENTO RESPECTO A LO PROGRAMADO

--

EVALUACION DEL INDICADOR

--

<p>ELABORO</p> <p>ING. PEGRO DE JESUS GUADARRAMA SOSA TITULAR DE LA UNIDAD DE FOMENTO AGROPECUARIO Y GANADERO</p>
--

<p>VALIDO</p> <p>L.C. FABIOLA ÁLVAREZ RUEDAS TITULAR DE LA UIPPE</p>



Presupuesto Basado en Resultados Municipal

Trimestre :	CUARTO
--------------------	---------------

ENTE PUBLICO: CAPULHUAC	No.: 0070
-------------------------	-----------

PBRM-08b	FICHA TECNICA DE SEGUIMIENTO DE INDICADORES 2025 ESTRATEGICOS O DE GESTION
----------	--

PILAR TEMATICO / EJE TRANSVERSAL : Eje 3. Empleo digno y desarrollo económico. Inclusión para el bienestar y la prosperidad

TEMA DE DESARROLLO : Desarrollo agrario y dignificación del campo

PROGRAMA PRESUPUESTARIO : 03020102 Fomento a personas productoras para el rescate del campo

PROYECTO : 0201 Impulso productivo sostenible para el campo

OBJETIVO DEL PROGRAMA PRESUPUESTARIO : Integra acciones para favorecer la organización, la producción sostenible y agroecológica, el valor agregado, la transformación y la comercialización de productos agropecuarios, a través de apoyos en construcción, rehabilitación y tecnificación de instalaciones agropecuarias, maquinaria, equipo, tecnologías de la información y la comunicación, herramientas, insumos, mano de obra y servicios de asesoría, constitución, reestructuración de figuras asociativas, capacitación, acompañamiento técnico y vinculación institucional para personas productoras, organizaciones e instituciones educativas públicas, con el fin de fomentar la soberanía y autosuficiencia alimentaria en los núcleos familiares, así como incrementar la producción de alimentos del campo y el comercio justo.

DEPENDENCIA GENERAL : N01 DESARROLLO AGROPECUARIO

DEPENDENCIA AUXILIAR : 130 DESARROLLO AGRICOLA Y GANADERO

ESTRUCTURA DEL INDICADOR

NOMBRE DEL INDICADOR : Tasa de variación en el número de productores rurales beneficiados.

FORMULA DE CALCULO : ((Productores rurales beneficiados en el año actual/Productores rurales beneficiados en el año anterior)-1) *100

INTERPRETACION : SEE REFIERE AL NUMERO DE PRODUCTORES RURALES

DIMENSION QUE ATIENDE : Eficacia **FRECUENCIA DE MEDICION :** Anual

DESCRIPCION DEL FACTOR DE COMPARACION : INFORME DE LOS PRODUCTORES BENEFICIADOS

AMBITO GEOGRAFICO : MUNICIPIO

COBERTURA : TODO EL MUNICIPIO

LINEA BASE : 1

COMPORTAMIENTO DE LAS VARIABLES DURANTE EL CUARTO TRIMESTRE

VARIABLE DEL INDICADOR	UNIDAD DE MEDIDA	TIPO DE OPERACION	META ANUAL	AVANCE TRIMESTRAL				AVANCE ACUMULADO						
				PROG.	%	ALCAN.	%	PROG.	%	ALCAN.	%			



Presupuesto Basado en Resultados Municipal

Trimestre :	CUARTO
--------------------	---------------

ENTE PUBLICO: CAPULHUAC	No.: 0070
-------------------------	-----------

PbrM-08b	FICHA TECNICA DE SEGUIMIENTO DE INDICADORES 2025 ESTRATEGICOS O DE GESTION
-----------------	---

P.R.B.A.ACT.	PRODUCTORES	Sumable	50.00	50.00	100.00	0.00	0.00	50.00	100.00	0.00	0.00
P.R.B.A.ANT.	PRODUCTORES	Constante	40.00	40.00	100.00	0.00	0.00	40.00	100.00	0.00	0.00

COMPORTAMIENTO DEL INDICADOR

DESCRIPCION DE LA META ANUAL:

Total de los productores benficiados

META ANUAL	CUARTO TRIMESTRE							
	AVANCE TRIMESTRAL				AVANCE ACUMULADO			
	PROG.	ALC.	EF%	SEMAFORO	PROG.	ALC.	EF%	SEMAFORO
50.00	50.00	0.00	0.00	Crítico	50.00	0.00	0.00	Crítico

DESCRIPCION DE RESULTADOS Y JUSTIFICACION EN SU CASO DE VARIACION SUPERIOR A + - 10 POR CIENTO RESPECTO A LO PROGRAMADO

EVALUACION DEL INDICADOR

ELABORO

ING. PEGRO DE JESUS GUADARRAMA SOSA
TITULAR DE LA UNIDAD DE FOMENTO AGROPECUARIO Y GANADERO

VALIDO

L.C. FABIOLA ÁLVAREZ RUEDAS
TITULAR DE LA UIPPE



Presupuesto Basado en Resultados Municipal

Trimestre :	CUARTO
--------------------	---------------

ENTE PUBLICO: CAPULHUAC	No.: 0070
-------------------------	-----------

Pbrm-08b	FICHA TECNICA DE SEGUIMIENTO DE INDICADORES 2025 ESTRATEGICOS O DE GESTION
----------	--

PILAR TEMATICO / EJE TRANSVERSAL : Eje 3. Empleo digno y desarrollo económico. Inclusión para el bienestar y la prosperidad

TEMA DE DESARROLLO : Desarrollo agrario y dignificación del campo

PROGRAMA PRESUPUESTARIO : 03020102 Fomento a personas productoras para el rescate del campo

PROYECTO : 0201 Impulso productivo sostenible para el campo

OBJETIVO DEL PROGRAMA PRESUPUESTARIO : Integra acciones para favorecer la organización, la producción sostenible y agroecológica, el valor agregado, la transformación y la comercialización de productos agropecuarios, a través de apoyos en construcción, rehabilitación y tecnificación de instalaciones agropecuarias, maquinaria, equipo, tecnologías de la información y la comunicación, herramientas, insumos, mano de obra y servicios de asesoría, constitución, reestructuración de figuras asociativas, capacitación, acompañamiento técnico y vinculación institucional para personas productoras, organizaciones e instituciones educativas públicas, con el fin de fomentar la soberanía y autosuficiencia alimentaria en los núcleos familiares, así como incrementar la producción de alimentos del campo y el comercio justo.

DEPENDENCIA GENERAL : N01 DESARROLLO AGROPECUARIO

DEPENDENCIA AUXILIAR : 130 DESARROLLO AGRICOLA Y GANADERO

ESTRUCTURA DEL INDICADOR

NOMBRE DEL INDICADOR : Tasa de variación en el número de productores rurales capacitados y asistidos.

FORMULA DE CALCULO : $((\text{Productores rurales capacitados y asistidos en el semestre actual} / \text{Productores rurales capacitados y asistidos en el semestre anterior}) - 1) * 100$

INTERPRETACION : SE REFIERE AL NUMERO DE LOS PRODUCTORES RURALES

DIMENSION QUE ATIENDE : Eficiencia **FRECUENCIA DE MEDICION :** Semestral

DESCRIPCION DEL FACTOR DE COMPARACION : INFORME DE PRODUCTORES TOTALES

AMBITO GEOGRAFICO : MUNICIPIO

COBERTURA : TODO EL MUNICIPIO

LINEA BASE : 1

COMPORTAMIENTO DE LAS VARIABLES DURANTE EL CUARTO TRIMESTRE

VARIABLE DEL INDICADOR	UNIDAD DE MEDIDA	TIPO DE OPERACION	META ANUAL	AVANCE TRIMESTRAL				AVANCE ACUMULADO						
				PROG.	%	ALCAN.	%	PROG.	%	ALCAN.	%			



Presupuesto Basado en Resultados Municipal

Trimestre : CUARTO

ENTE PUBLICO: CAPULHUAC No.: 0070

PbrM-08b FICHA TECNICA DE SEGUIMIENTO DE INDICADORES 2025 ESTRATEGICOS O DE GESTION

P.R.C.A.S.ACT.	CURSOS	Sumable	8.00	4.00	50.00	0.00	0.00	8.00	100.00	0.00	0.00
P.R.C.A.S.ANT.	CURSOS	Constante	8.00	8.00	100.00	0.00	0.00	8.00	100.00	0.00	0.00

COMPORTAMIENTO DEL INDICADOR

DESCRIPCION DE LA META ANUAL:

CAPACITACIONES REALIZADAS

META ANUAL	CUARTO TRIMESTRE							
	AVANCE TRIMESTRAL				AVANCE ACUMULADO			
	PROG.	ALC.	EF%	SEMAFORO	PROG.	ALC.	EF%	SEMAFORO
8.00	4.00	0.00	0.00	Crítico	8.00	0.00	0.00	Crítico

DESCRIPCION DE RESULTADOS Y JUSTIFICACION EN SU CASO DE VARIACION SUPERIOR A + - 10 POR CIENTO RESPECTO A LO PROGRAMADO

EVALUACION DEL INDICADOR

ELABORO

ING. PEGRO DE JESUS GUADARRAMA SOSA
TITULAR DE LA UNIDAD DE FOMENTO AGROPECUARIO Y GANADERO

VALIDO

L.C. FABIOLA ÁLVAREZ RUEDAS
TITULAR DE LA UIPPE



Presupuesto Basado en Resultados Municipal

Trimestre :	CUARTO
--------------------	---------------

ENTE PUBLICO: CAPULHUAC	No.: 0070
-------------------------	-----------

PBRM-08b	FICHA TECNICA DE SEGUIMIENTO DE INDICADORES 2025 ESTRATEGICOS O DE GESTION
----------	--

PILAR TEMATICO / EJE TRANSVERSAL : Eje 3. Empleo digno y desarrollo económico. Inclusión para el bienestar y la prosperidad

TEMA DE DESARROLLO : Desarrollo agrario y dignificación del campo

PROGRAMA PRESUPUESTARIO : 03020102 Fomento a personas productoras para el rescate del campo

PROYECTO : 0201 Impulso productivo sostenible para el campo

OBJETIVO DEL PROGRAMA PRESUPUESTARIO : Integra acciones para favorecer la organización, la producción sostenible y agroecológica, el valor agregado, la transformación y la comercialización de productos agropecuarios, a través de apoyos en construcción, rehabilitación y tecnificación de instalaciones agropecuarias, maquinaria, equipo, tecnologías de la información y la comunicación, herramientas, insumos, mano de obra y servicios de asesoría, constitución, reestructuración de figuras asociativas, capacitación, acompañamiento técnico y vinculación institucional para personas productoras, organizaciones e instituciones educativas públicas, con el fin de fomentar la soberanía y autosuficiencia alimentaria en los núcleos familiares, así como incrementar la producción de alimentos del campo y el comercio justo.

DEPENDENCIA GENERAL : N01 DESARROLLO AGROPECUARIO

DEPENDENCIA AUXILIAR : 130 DESARROLLO AGRICOLA Y GANADERO

ESTRUCTURA DEL INDICADOR

NOMBRE DEL INDICADOR : Porcentaje talleres tecno-agrícolas impartidos.

FORMULA DE CALCULO : (Talleres tecno-agrícolas impartidos/Talleres tecno- agrícolas programados) *100

INTERPRETACION : SE REFIERE A LOS TALLERES TECNOAGTRICOLAS

DIMENSION QUE ATIENDE : Eficiencia **FRECUENCIA DE MEDICION :** Trimestral

DESCRIPCION DEL FACTOR DE COMPARACION : INFORME DE LOS TALLERES REALIZADOS

AMBITO GEOGRAFICO : MUNICIPIO

COBERTURA : TODO EL MUNICIPIO

LINEA BASE : 1

COMPORTAMIENTO DE LAS VARIABLES DURANTE EL CUARTO TRIMESTRE

VARIABLE DEL INDICADOR	UNIDAD DE MEDIDA	TIPO DE OPERACION	META ANUAL	AVANCE TRIMESTRAL				AVANCE ACUMULADO						
				PROG.	%	ALCAN.	%	PROG.	%	ALCAN.	%			



Presupuesto Basado en Resultados Municipal

Trimestre :	CUARTO
--------------------	---------------

ENTE PUBLICO: CAPULHUAC	No.: 0070
-------------------------	-----------

Pbrm-08b	FICHA TECNICA DE SEGUIMIENTO DE INDICADORES 2025 ESTRATEGICOS O DE GESTION
-----------------	---

T.T.I.	TALLERES	Sumable	8.00	2.00	25.00	0.00	0.00	8.00	100.00	6.00	75.00
T.T.P.	TALLERES	Constante	8.00	8.00	100.00	0.00	0.00	8.00	100.00	0.00	0.00

COMPORTAMIENTO DEL INDICADOR

DESCRIPCION DE LA META ANUAL:

INFORME DE LAS GESTIONES DE TALLERES AGRICOLAS

META ANUAL	CUARTO TRIMESTRE							
	AVANCE TRIMESTRAL				AVANCE ACUMULADO			
	PROG.	ALC.	EF%	SEMAFORO	PROG.	ALC.	EF%	SEMAFORO
8.00	2.00	0.00	0.00	Crítico	8.00	6.00	75.00	Regular

DESCRIPCION DE RESULTADOS Y JUSTIFICACION EN SU CASO DE VARIACION SUPERIOR A + - 10 POR CIENTO RESPECTO A LO PROGRAMADO

informe de los talleres

EVALUACION DEL INDICADOR

se cumple con la meta

ELABORO

ING. PEGRO DE JESUS GUADARRAMA SOSA
TITULAR DE LA UNIDAD DE FOMENTO AGROPECUARIO Y GANADERO

VALIDO

L.C. FABIOLA ÁLVAREZ RUEDAS
TITULAR DE LA UIPPE



Presupuesto Basado en Resultados Municipal

Trimestre :	CUARTO
--------------------	---------------

ENTE PUBLICO: CAPULHUAC	No.: 0070
-------------------------	-----------

PBRM-08b	FICHA TECNICA DE SEGUIMIENTO DE INDICADORES 2025 ESTRATEGICOS O DE GESTION
----------	--

PILAR TEMATICO / EJE TRANSVERSAL : Eje 3. Empleo digno y desarrollo económico. Inclusión para el bienestar y la prosperidad

TEMA DE DESARROLLO : Infraestructura urbana y rural

PROGRAMA PRESUPUESTARIO : 03030501 Electrificación

PROYECTO : 0103 Electrificación urbana

OBJETIVO DEL PROGRAMA PRESUPUESTARIO : Incorpora los proyectos que fomentan al uso de tecnologías que mejoren la calidad de los servicios de electrificación; así como la habitabilidad, seguridad e higiene de la vivienda social, para hacerla económica y ambientalmente sustentable, privilegiando en la atención de las comunidades que carecen del servicio.

DEPENDENCIA GENERAL : F00 DESARROLLO URBANO Y OBRAS PUBLICAS

DEPENDENCIA AUXILIAR : 124 OBRAS PUBLICAS

ESTRUCTURA DEL INDICADOR

NOMBRE DEL INDICADOR : Tasa de variación en el número de comunidades con servicio de electrificación.

FORMULA DE CALCULO : $((\text{Comunidades con servicio de electrificación en el año actual} / \text{Comunidades con servicio de electrificación en el año anterior}) - 1) * 100$

INTERPRETACION : SE REFIERE AL NUMEOR DE COMUNIDADES CON SERVICIO DE ELECTRIFICACION

DIMENCION QUE ATIENDE : Eficacia **FRECUENCIA DE MEDICION :** Anual

DESCRIPCION DEL FACTOR DE COMPARACION : INFORME DEL SERVICIO DE ELECTRIFICACION

AMBITO GEOGRAFICO : MUNICIPIO

COBERTURA : TODO EL MUNICIPIO

LINEA BASE : 1

COMPORTAMIENTO DE LAS VARIABLES DURANTE EL CUARTO TRIMESTRE

VARIABLE DEL INDICADOR	UNIDAD DE MEDIDA	TIPO DE OPERACION	META ANUAL	AVANCE TRIMESTRAL				AVANCE ACUMULADO			
				PROG.	%	ALCAN.	%	PROG.	%	ALCAN.	%
C.S.E.A.ACT.	INFORME	Sumable	2.00	2.00	100.00	0.00	0.00	2.00	100.00	0.00	0.00

COMPORTAMIENTO DEL INDICADOR



Presupuesto Basado en Resultados Municipal

Trimestre : CUARTO

ENTE PUBLICO: CAPULHUAC No.: 0070

PbrM-08b FICHA TECNICA DE SEGUIMIENTO DE INDICADORES 2025 ESTRATEGICOS O DE GESTION

DESCRIPCION DE LA META ANUAL:

INFORME DE LOS SERVICIOS DE ELECTRIFICACION

CUARTO TRIMESTRE								
META ANUAL	AVANCE TRIMESTRAL				AVANCE ACUMULADO			
	PROG.	ALC.	EF%	SEMAFORO	PROG.	ALC.	EF%	SEMAFORO
2.00	2.00	0.00	0.00	Crítico	2.00	0.00	0.00	Crítico

DESCRIPCION DE RESULTADOS Y JUSTIFICACION EN SU CASO DE VARIACION SUPERIOR A + - 10 POR CIENTO RESPECTO A LO PROGRAMADO

EVALUACION DEL INDICADOR

ELABORO

C. JUAN ALFONSO OCAMPO UBALDO
DIRECTOR DE DESARROLLO URBANO Y OBRAS PUBLICAS

VALIDO

L.C. FABIOLA ÁLVAREZ RUEDAS
TITULAR DE LA UIPPE



Presupuesto Basado en Resultados Municipal

Trimestre :	CUARTO
--------------------	---------------

ENTE PUBLICO: CAPULHUAC	No.: 0070
-------------------------	-----------

Pbrm-08b	FICHA TECNICA DE SEGUIMIENTO DE INDICADORES 2025 ESTRATEGICOS O DE GESTION
----------	--

PILAR TEMATICO / EJE TRANSVERSAL : Eje 3. Empleo digno y desarrollo económico. Inclusión para el bienestar y la prosperidad

TEMA DE DESARROLLO : Infraestructura urbana y rural

PROGRAMA PRESUPUESTARIO : 03030501 Electrificación

PROYECTO : 0103 Electrificación urbana

OBJETIVO DEL PROGRAMA PRESUPUESTARIO : Incorpora los proyectos que fomentan al uso de tecnologías que mejoren la calidad de los servicios de electrificación; así como la habitabilidad, seguridad e higiene de la vivienda social, para hacerla económica y ambientalmente sustentable, privilegiando en la atención de las comunidades que carecen del servicio.

DEPENDENCIA GENERAL : F00 DESARROLLO URBANO Y OBRAS PUBLICAS

DEPENDENCIA AUXILIAR : 124 OBRAS PUBLICAS

ESTRUCTURA DEL INDICADOR

NOMBRE DEL INDICADOR : Porcentaje de población beneficiada con el servicio de electrificación.

FORMULA DE CALCULO : (Población beneficiada con el servicio de electrificación/Población total del municipio) *100

INTERPRETACION : SE REFIERE AL TOTAL DE LA POBLACION BENEFICIADA

DIMENSION QUE ATIENDE : Eficacia **FRECUENCIA DE MEDICION :** Anual

DESCRIPCION DEL FACTOR DE COMPARACION : INFORME DE LA POBLACION BENEFICIADA

AMBITO GEOGRAFICO : MUNICIPIO

COBERTURA : TODO EL MUNICIPIO

LINEA BASE : 1

COMPORTAMIENTO DE LAS VARIABLES DURANTE EL CUARTO TRIMESTRE

VARIABLE DEL INDICADOR	UNIDAD DE MEDIDA	TIPO DE OPERACION	META ANUAL	AVANCE TRIMESTRAL				AVANCE ACUMULADO			
				PROG.	%	ALCAN.	%	PROG.	%	ALCAN.	%
P.B.S.E.	POBLACION	Constante	400.00	400.00	100.00	0.00	0.00	400.00	100.00	0.00	0.00
P.T.M.	POBLACION	Constante	36,921.00	36,921.00	100.00	0.00	0.00	36,921.00	100.00	0.00	0.00



Presupuesto Basado en Resultados Municipal

Trimestre : CUARTO

ENTE PUBLICO: CAPULHUAC No.: 0070

PbrM-08b FICHA TECNICA DE SEGUIMIENTO DE INDICADORES 2025 ESTRATEGICOS O DE GESTION

COMPORTAMIENTO DEL INDICADOR

DESCRIPCION DE LA META ANUAL:

INFORME DE LAS ACCIONES DE ELECTRIFICACION

META ANUAL	CUARTO TRIMESTRE							
	AVANCE TRIMESTRAL				AVANCE ACUMULADO			
	PROG.	ALC.	EF%	SEMAFORO	PROG.	ALC.	EF%	SEMAFORO
400.00	400.00	0.00	0.00	Crítico	400.00	0.00	0.00	Crítico

DESCRIPCION DE RESULTADOS Y JUSTIFICACION EN SU CASO DE VARIACION SUPERIOR A + - 10 POR CIENTO RESPECTO A LO PROGRAMADO

EVALUACION DEL INDICADOR

ELABORO

C. JUAN ALFONSO OCAMPO UBALDO
DIRECTOR DE DESARROLLO URBANO Y OBRAS PUBLICAS

VALIDO

L.C. FABIOLA ÁLVAREZ RUEDAS
TITULAR DE LA UIPPE



Presupuesto Basado en Resultados Municipal

Trimestre :	CUARTO
--------------------	---------------

ENTE PUBLICO: CAPULHUAC	No.: 0070
-------------------------	-----------

Pbrm-08b	FICHA TECNICA DE SEGUIMIENTO DE INDICADORES 2025 ESTRATEGICOS O DE GESTION
----------	--

PILAR TEMATICO / EJE TRANSVERSAL : Eje 3. Empleo digno y desarrollo económico. Inclusión para el bienestar y la prosperidad

TEMA DE DESARROLLO : Infraestructura urbana y rural

PROGRAMA PRESUPUESTARIO : 03030501 Electrificación

PROYECTO : 0000 Electrificación

OBJETIVO DEL PROGRAMA PRESUPUESTARIO : Incorpora los proyectos que fomentan al uso de tecnologías que mejoren la calidad de los servicios de electrificación; así como la habitabilidad, seguridad e higiene de la vivienda social, para hacerla económica y ambientalmente sustentable, privilegiando en la atención de las comunidades que carecen del servicio.

DEPENDENCIA GENERAL : 000 -

DEPENDENCIA AUXILIAR : 000 -

ESTRUCTURA DEL INDICADOR

NOMBRE DEL INDICADOR : Porcentaje de obras de electrificación realizadas.

FORMULA DE CALCULO : (Obras de electrificación realizadas/Obras de electrificación programadas) *100

INTERPRETACION : SE REFIERE A LAS OBRAS DE ELECTRIFICACION

DIMENSION QUE ATIENDE : Eficiencia **FRECUENCIA DE MEDICION :** Trimestral

DESCRIPCION DEL FACTOR DE COMPARACION : INFORME DE OBRAS DE ELECTRIFICACION

AMBITO GEOGRAFICO : MUNICIPIO

COBERTURA : TODO EL MUNICIPIO

LINEA BASE : 1

COMPORTAMIENTO DE LAS VARIABLES DURANTE EL CUARTO TRIMESTRE

VARIABLE DEL INDICADOR	UNIDAD DE MEDIDA	TIPO DE OPERACION	META ANUAL	AVANCE TRIMESTRAL				AVANCE ACUMULADO			
				PROG.	%	ALCAN.	%	PROG.	%	ALCAN.	%
O.E.R.	OBRAS	Constante	1.00	1.00	100.00	0.00	0.00	1.00	100.00	0.00	0.00
O.E.P.	OBRAS	Constante	1.00	1.00	100.00	0.00	0.00	1.00	100.00	0.00	0.00



Presupuesto Basado en Resultados Municipal

Trimestre : CUARTO

ENTE PUBLICO: CAPULHUAC No.: 0070

Pbrm-08b FICHA TECNICA DE SEGUIMIENTO DE INDICADORES 2025 ESTRATEGICOS O DE GESTION

COMPORTAMIENTO DEL INDICADOR

DESCRIPCION DE LA META ANUAL:

OBRAS EN MATERIA DE ELECTRIFICACION

META ANUAL	CUARTO TRIMESTRE							
	AVANCE TRIMESTRAL				AVANCE ACUMULADO			
	PROG.	ALC.	EF%	SEMAFORO	PROG.	ALC.	EF%	SEMAFORO
1.00	1.00	0.00	0.00	Crítico	1.00	0.00	0.00	Crítico

DESCRIPCION DE RESULTADOS Y JUSTIFICACION EN SU CASO DE VARIACION SUPERIOR A + - 10 POR CIENTO RESPECTO A LO PROGRAMADO

EVALUACION DEL INDICADOR

ELABORO

Sin Nombre
Sin Puesto

VALIDO

L.C. FABIOLA ÁLVAREZ RUEDAS
TITULAR DE LA UIPPE



Presupuesto Basado en Resultados Municipal

Trimestre :	CUARTO
--------------------	---------------

ENTE PUBLICO: CAPULHUAC	No.: 0070
-------------------------	-----------

Pbrm-08b	FICHA TECNICA DE SEGUIMIENTO DE INDICADORES 2025 ESTRATEGICOS O DE GESTION
----------	--

PILAR TEMATICO / EJE TRANSVERSAL : Eje 3. Empleo digno y desarrollo económico. Inclusión para el bienestar y la prosperidad

TEMA DE DESARROLLO : Infraestructura urbana y rural

PROGRAMA PRESUPUESTARIO : 03030501 Electrificación

PROYECTO : 0103 Electrificación urbana

OBJETIVO DEL PROGRAMA PRESUPUESTARIO : Incorpora los proyectos que fomentan al uso de tecnologías que mejoren la calidad de los servicios de electrificación; así como la habitabilidad, seguridad e higiene de la vivienda social, para hacerla económica y ambientalmente sustentable, privilegiando en la atención de las comunidades que carecen del servicio.

DEPENDENCIA GENERAL : F00 DESARROLLO URBANO Y OBRAS PUBLICAS

DEPENDENCIA AUXILIAR : 124 OBRAS PUBLICAS

ESTRUCTURA DEL INDICADOR

NOMBRE DEL INDICADOR : Porcentaje de inspecciones físicas a las obras de electrificación.

FORMULA DE CALCULO : (Inspecciones físicas a las obras de electrificación realizadas/ Inspecciones físicas de las obras de electrificación programadas) *100

INTERPRETACION : PORCENTAJE DE INSPECCION FISICAS

DIMENSION QUE ATIENDE : Eficiencia **FRECUENCIA DE MEDICION :** Trimestral

DESCRIPCION DEL FACTOR DE COMPARACION : INFORME DE LAS INPECCIONES DE OBRAS

AMBITO GEOGRAFICO : MUNICIPIO

COBERTURA : TODO EL MUNICIPIO

LINEA BASE : 1

COMPORTAMIENTO DE LAS VARIABLES DURANTE EL CUARTO TRIMESTRE

VARIABLE DEL INDICADOR	UNIDAD DE MEDIDA	TIPO DE OPERACION	META ANUAL	AVANCE TRIMESTRAL				AVANCE ACUMULADO			
				PROG.	%	ALCAN.	%	PROG.	%	ALCAN.	%
I.F.O.E.R.	INSPECCIONES	Sumable	4.00	1.00	25.00	0.00	0.00	4.00	100.00	4.00	100.00
I.F.O.E.P.	INSPECCIONES	Constante	4.00	4.00	100.00	0.00	0.00	4.00	100.00	0.00	0.00



Presupuesto Basado en Resultados Municipal

Trimestre : CUARTO

ENTE PUBLICO: CAPULHUAC No.: 0070

Pbrm-08b FICHA TECNICA DE SEGUIMIENTO DE INDICADORES 2025 ESTRATEGICOS O DE GESTION

COMPORTAMIENTO DEL INDICADOR

DESCRIPCION DE LA META ANUAL:

INSPECCIONES REALIZADAS A LOS TRABAJOS DE OBRA

META ANUAL	CUARTO TRIMESTRE							
	AVANCE TRIMESTRAL				AVANCE ACUMULADO			
	PROG.	ALC.	EF%	SEMAFORO	PROG.	ALC.	EF%	SEMAFORO
4.00	1.00	0.00	0.00	Crítico	4.00	4.00	100.00	Muy Bueno

DESCRIPCION DE RESULTADOS Y JUSTIFICACION EN SU CASO DE VARIACION SUPERIOR A + - 10 POR CIENTO RESPECTO A LO PROGRAMADO

se llevo a cabo la verificacion de las obras correspondientes al alumbrado publico en San Nicolas Tlazala cabecera municipal y Lomas de San Juan

EVALUACION DEL INDICADOR

se cumplio con la meta programada

ELABORO

C. JUAN ALFONSO OCAMPO UBALDO
DIRECTOR DE DESARROLLO URBANO Y OBRAS PUBLICAS

VALIDO

L.C. FABIOLA ÁLVAREZ RUEDAS
TITULAR DE LA UIPPE



Presupuesto Basado en Resultados Municipal

Trimestre :	CUARTO
--------------------	---------------

ENTE PUBLICO: CAPULHUAC	No.: 0070
-------------------------	-----------

Pbrm-08b	FICHA TECNICA DE SEGUIMIENTO DE INDICADORES 2025 ESTRATEGICOS O DE GESTION
----------	--

PILAR TEMATICO / EJE TRANSVERSAL : Eje 3. Empleo digno y desarrollo económico. Inclusión para el bienestar y la prosperidad

TEMA DE DESARROLLO : Construcción de entornos competitivos y aprovechamiento de la relocalización de las cadenas de valor

PROGRAMA PRESUPUESTARIO : 03040201 Modernización Industrial y del Comercio

PROYECTO : 0103 Fortalecimiento a la competitividad

OBJETIVO DEL PROGRAMA PRESUPUESTARIO : Agrupa los proyectos orientados a fomentar una cultura empresarial que asegure al desarrollo del comercio y la modernización industrial para proyectar y atraer inversión productiva extranjera, nacional y local con fuerte impulso de las exportaciones, donde las cadenas productivas concreten el fortalecimiento de las micro, pequeñas, medianas y grandes empresas con absoluto apego a la normatividad aplicable y respeto al medio ambiente.

DEPENDENCIA GENERAL : N00 DIRECCION DE DESARROLLO ECONOMICO

DEPENDENCIA AUXILIAR : 131 FOMENTO INDUSTRIAL

ESTRUCTURA DEL INDICADOR

NOMBRE DEL INDICADOR : Tasa de variación en la apertura de micro, pequeñas, medianas y grandes empresas.

FORMULA DE CALCULO : $((\text{Micro, pequeñas, medianas y grandes empresas aperturadas en el año actual} / \text{Micro, pequeñas, medianas y grandes empresas aperturadas en el año anterior}) - 1) * 100$

INTERPRETACION : INFORME DE LAS LICENCIAS DE APERTURA DE MICRO, PEQUEÑAS Y GRANDES EMPRESAS

DIMENSION QUE ATIENDE : Eficacia **FRECUENCIA DE MEDICION :** Anual

DESCRIPCION DEL FACTOR DE COMPARACION : INFORME DE LA APERTURA DE EMPRESAS

AMBITO GEOGRAFICO : MUNICIPIO

COBERTURA : TODO EL MUNICIPIO

LINEA BASE : 1

COMPORTAMIENTO DE LAS VARIABLES DURANTE EL CUARTO TRIMESTRE

VARIABLE DEL INDICADOR	UNIDAD DE MEDIDA	TIPO DE OPERACION	META ANUAL	AVANCE TRIMESTRAL				AVANCE ACUMULADO			
				PROG.	%	ALCAN.	%	PROG.	%	ALCAN.	%
M.P.M.G.E.A.A.ACT.	LICENCIAS	Constante	12.00	12.00	100.00	0.00	0.00	12.00	100.00	0.00	0.00
M.P.M.G.E.A.A.ANT.	LICENCIAS	Constante	10.00	10.00	100.00	0.00	0.00	10.00	100.00	0.00	0.00



Presupuesto Basado en Resultados Municipal

Trimestre : CUARTO

ENTE PUBLICO: CAPULHUAC No.: 0070

Pbrm-08b FICHA TECNICA DE SEGUIMIENTO DE INDICADORES 2025 ESTRATEGICOS O DE GESTION

COMPORTAMIENTO DEL INDICADOR

DESCRIPCION DE LA META ANUAL:

INFORME DE LAS LICENCIAS REGULADAS DE NUEVAS UNIDADES ECONOMICAS

META ANUAL	CUARTO TRIMESTRE							
	AVANCE TRIMESTRAL				AVANCE ACUMULADO			
	PROG.	ALC.	EF%	SEMAFORO	PROG.	ALC.	EF%	SEMAFORO
12.00	12.00	0.00	0.00	Crítico	12.00	0.00	0.00	Crítico

DESCRIPCION DE RESULTADOS Y JUSTIFICACION EN SU CASO DE VARIACION SUPERIOR A + - 10 POR CIENTO RESPECTO A LO PROGRAMADO

EVALUACION DEL INDICADOR

ELABORO

LIC. ELIZABETH CONTRERAS LOPEZ
DIRECTORA DE DESARROLLO ECONÓMICO

VALIDO

L.C. FABIOLA ÁLVAREZ RUEDAS
TITULAR DE LA UIPPE



Presupuesto Basado en Resultados Municipal

Trimestre :	CUARTO
--------------------	---------------

ENTE PUBLICO: CAPULHUAC	No.: 0070
-------------------------	-----------

Pbrm-08b	FICHA TECNICA DE SEGUIMIENTO DE INDICADORES 2025 ESTRATEGICOS O DE GESTION
----------	--

PILAR TEMATICO / EJE TRANSVERSAL : Eje 3. Empleo digno y desarrollo económico. Inclusión para el bienestar y la prosperidad

TEMA DE DESARROLLO : Construcción de entornos competitivos y aprovechamiento de la relocalización de las cadenas de valor

PROGRAMA PRESUPUESTARIO : 03040201 Modernización Industrial y del Comercio

PROYECTO : 0103 Fortalecimiento a la competitividad

OBJETIVO DEL PROGRAMA PRESUPUESTARIO : Agrupa los proyectos orientados a fomentar una cultura empresarial que asegure al desarrollo del comercio y la modernización industrial para proyectar y atraer inversión productiva extranjera, nacional y local con fuerte impulso de las exportaciones, donde las cadenas productivas concreten el fortalecimiento de las micro, pequeñas, medianas y grandes empresas con absoluto apego a la normatividad aplicable y respeto al medio ambiente.

DEPENDENCIA GENERAL : N00 DIRECCION DE DESARROLLO ECONOMICO

DEPENDENCIA AUXILIAR : 131 FOMENTO INDUSTRIAL

ESTRUCTURA DEL INDICADOR

NOMBRE DEL INDICADOR : Tasa de variación en la operación de programas de apoyos a micro, pequeñas, medianas y grandes empresas.

FORMULA DE CALCULO : $((\text{Programas implementados para apoyar a micro, pequeños, medianos y grandes empresarios en el año actual} / \text{Programas implementados para apoyar a micro, pequeños, medianos y grandes empresarios en el año anterior}) - 1) * 100$

INTERPRETACION : INFORME DE OPERACION DE PROGRAMAS DE APOYO

DIMENSION QUE ATIENDE : Eficiencia **FRECUENCIA DE MEDICION :** Anual

DESCRIPCION DEL FACTOR DE COMPARACION : INFORME DE LOS PROGRAMAS DE APOYO DE EMPRESAS

AMBITO GEOGRAFICO : MUNICIPIO

COBERTURA : TODO EL MUNICIPIO

LINEA BASE : 1

COMPORTAMIENTO DE LAS VARIABLES DURANTE EL CUARTO TRIMESTRE

VARIABLE DEL INDICADOR	UNIDAD DE MEDIDA	TIPO DE OPERACION	META ANUAL	AVANCE TRIMESTRAL				AVANCE ACUMULADO			
				PROG.	%	ALCAN.	%	PROG.	%	ALCAN.	%
P.I.A.M.P.M.G.E.A.ACT.	PROGRAMA	Sumable	1.00	1.00	100.00	0.00	0.00	1.00	100.00	0.00	0.00
P.I.A.M.P.M.G.E.A.ANT.	PROGRAMA	Constante	1.00	1.00	100.00	0.00	0.00	1.00	100.00	0.00	0.00



Presupuesto Basado en Resultados Municipal

Trimestre : CUARTO

ENTE PUBLICO: CAPULHUAC No.: 0070

Pbrm-08b FICHA TECNICA DE SEGUIMIENTO DE INDICADORES 2025 ESTRATEGICOS O DE GESTION

COMPORTAMIENTO DEL INDICADOR

DESCRIPCION DE LA META ANUAL:

INFORME DE LOS PROGRAMAS DE APOYO A LAS EMPRESAS

META ANUAL	CUARTO TRIMESTRE							
	AVANCE TRIMESTRAL				AVANCE ACUMULADO			
	PROG.	ALC.	EF%	SEMAFORO	PROG.	ALC.	EF%	SEMAFORO
1.00	1.00	0.00	0.00	Crítico	1.00	0.00	0.00	Crítico

DESCRIPCION DE RESULTADOS Y JUSTIFICACION EN SU CASO DE VARIACION SUPERIOR A + - 10 POR CIENTO RESPECTO A LO PROGRAMADO

EVALUACION DEL INDICADOR

ELABORO

LIC. ELIZABETH CONTRERAS LOPEZ
DIRECTORA DE DESARROLLO ECONÓMICO

VALIDO

L.C. FABIOLA ÁLVAREZ RUEDAS
TITULAR DE LA UIPPE



Presupuesto Basado en Resultados Municipal

Trimestre :	CUARTO
--------------------	---------------

ENTE PUBLICO: CAPULHUAC	No.: 0070
-------------------------	-----------

Pbrm-08b	FICHA TECNICA DE SEGUIMIENTO DE INDICADORES 2025 ESTRATEGICOS O DE GESTION
----------	--

PILAR TEMATICO / EJE TRANSVERSAL : Eje 3. Empleo digno y desarrollo económico. Inclusión para el bienestar y la prosperidad

TEMA DE DESARROLLO : Construcción de entornos competitivos y aprovechamiento de la relocalización de las cadenas de valor

PROGRAMA PRESUPUESTARIO : 03040201 Modernización Industrial y del Comercio

PROYECTO : 0103 Fortalecimiento a la competitividad

OBJETIVO DEL PROGRAMA PRESUPUESTARIO : Agrupa los proyectos orientados a fomentar una cultura empresarial que asegure al desarrollo del comercio y la modernización industrial para proyectar y atraer inversión productiva extranjera, nacional y local con fuerte impulso de las exportaciones, donde las cadenas productivas concreten el fortalecimiento de las micro, pequeñas, medianas y grandes empresas con absoluto apego a la normatividad aplicable y respeto al medio ambiente.

DEPENDENCIA GENERAL : N00 DIRECCION DE DESARROLLO ECONOMICO

DEPENDENCIA AUXILIAR : 131 FOMENTO INDUSTRIAL

ESTRUCTURA DEL INDICADOR

NOMBRE DEL INDICADOR : Porcentaje de unidades económicas reguladas

FORMULA DE CALCULO : (Unidades económicas reguladas/Unidades económicas detectadas dentro del padrón) *100

INTERPRETACION : INFORME DE LAS UNIDADES ECONOMICAS REGULADAS

DIMENSION QUE ATIENDE : Eficiencia **FRECUENCIA DE MEDICION :** Semestral

DESCRIPCION DEL FACTOR DE COMPARACION : INFORME DE LAS UNIDADES ECONONIMICAS REGULADAS

AMBITO GEOGRAFICO : MUNICIPIO

COBERTURA : TODO EL MUNICIPIO

LINEA BASE : 1

COMPORTAMIENTO DE LAS VARIABLES DURANTE EL CUARTO TRIMESTRE

VARIABLE DEL INDICADOR	UNIDAD DE MEDIDA	TIPO DE OPERACION	META ANUAL	AVANCE TRIMESTRAL				AVANCE ACUMULADO			
				PROG.	%	ALCAN.	%	PROG.	%	ALCAN.	%
U. E. R.	UNIDADES	Sumable	165.00	55.00	33.33	0.00	0.00	165.00	100.00	0.00	0.00
U. E. D. D. P.	UNIDADES	Constante	165.00	165.00	100.00	0.00	0.00	165.00	100.00	0.00	0.00



Presupuesto Basado en Resultados Municipal

Trimestre : CUARTO

ENTE PUBLICO: CAPULHUAC No.: 0070

PbrM-08b FICHA TECNICA DE SEGUIMIENTO DE INDICADORES 2025 ESTRATEGICOS O DE GESTION

COMPORTAMIENTO DEL INDICADOR

DESCRIPCION DE LA META ANUAL:

INFORME DE LAS UNIDADES ECONOMICAS REGULADAS

META ANUAL	CUARTO TRIMESTRE							
	AVANCE TRIMESTRAL				AVANCE ACUMULADO			
	PROG.	ALC.	EF%	SEMAFORO	PROG.	ALC.	EF%	SEMAFORO
165.00	55.00	0.00	0.00	Crítico	165.00	0.00	0.00	Crítico

DESCRIPCION DE RESULTADOS Y JUSTIFICACION EN SU CASO DE VARIACION SUPERIOR A + - 10 POR CIENTO RESPECTO A LO PROGRAMADO

EVALUACION DEL INDICADOR

ELABORO

LIC. ELIZABETH CONTRERAS LOPEZ
DIRECTORA DE DESARROLLO ECONÓMICO

VALIDO

L.C. FABIOLA ÁLVAREZ RUEDAS
TITULAR DE LA UIPPE



Presupuesto Basado en Resultados Municipal

Trimestre :	CUARTO
--------------------	---------------

ENTE PUBLICO: CAPULHUAC	No.: 0070
-------------------------	-----------

Pbrm-08b	FICHA TECNICA DE SEGUIMIENTO DE INDICADORES 2025 ESTRATEGICOS O DE GESTION
----------	--

PILAR TEMATICO / EJE TRANSVERSAL : Eje 3. Empleo digno y desarrollo económico. Inclusión para el bienestar y la prosperidad

TEMA DE DESARROLLO : Construcción de entornos competitivos y aprovechamiento de la relocalización de las cadenas de valor

PROGRAMA PRESUPUESTARIO : 03040201 Modernización Industrial y del Comercio

PROYECTO : 0103 Fortalecimiento a la competitividad

OBJETIVO DEL PROGRAMA PRESUPUESTARIO : Agrupa los proyectos orientados a fomentar una cultura empresarial que asegure al desarrollo del comercio y la modernización industrial para proyectar y atraer inversión productiva extranjera, nacional y local con fuerte impulso de las exportaciones, donde las cadenas productivas concreten el fortalecimiento de las micro, pequeñas, medianas y grandes empresas con absoluto apego a la normatividad aplicable y respeto al medio ambiente.

DEPENDENCIA GENERAL : N00 DIRECCION DE DESARROLLO ECONOMICO

DEPENDENCIA AUXILIAR : 131 FOMENTO INDUSTRIAL

ESTRUCTURA DEL INDICADOR

NOMBRE DEL INDICADOR : Porcentaje de eficiencia en el otorgamiento de licencias y/o permisos de funcionamiento a las unidades económicas

FORMULA DE CALCULO : (Licencias y/o permisos de funcionamiento otorgadas a las unidades económicas/Solicitudes de licencias y/o permisos de funcionamiento recibidas por las unidades económicas) *100

INTERPRETACION : INFORME DE LAS LICENCIAS Y PERMISOS EN FUNCIONAMIENTO

DIMENSION QUE ATIENDE : Eficiencia **FRECUENCIA DE MEDICION :** Trimestral

DESCRIPCION DEL FACTOR DE COMPARACION : INFORME DE LAS LICENCIAS CON PERMISO

AMBITO GEOGRAFICO : MUNICIPIO

COBERTURA : TODO EL MUNICIPIO

LINEA BASE : 1

COMPORTAMIENTO DE LAS VARIABLES DURANTE EL CUARTO TRIMESTRE

VARIABLE DEL INDICADOR	UNIDAD DE MEDIDA	TIPO DE OPERACION	META ANUAL	AVANCE TRIMESTRAL				AVANCE ACUMULADO			
				PROG.	%	ALCAN.	%	PROG.	%	ALCAN.	%
L. P.F.O. L. U. E.	LICENCIAS	Sumable	165.00	25.00	15.15	0.00	0.00	165.00	100.00	107.00	64.85
S.L.P.F.R.U.E.	LICENCIAS	Constante	165.00	165.00	100.00	0.00	0.00	165.00	100.00	0.00	0.00



Presupuesto Basado en Resultados Municipal

Trimestre : CUARTO

ENTE PUBLICO: CAPULHUAC No.: 0070

Pbrm-08b FICHA TECNICA DE SEGUIMIENTO DE INDICADORES 2025 ESTRATEGICOS O DE GESTION

COMPORTAMIENTO DEL INDICADOR

DESCRIPCION DE LA META ANUAL:

INFORME DE LICENCIAS DE FUNCIONAMIENTOS

META ANUAL	CUARTO TRIMESTRE							
	AVANCE TRIMESTRAL				AVANCE ACUMULADO			
	PROG.	ALC.	EF%	SEMAFORO	PROG.	ALC.	EF%	SEMAFORO
165.00	25.00	0.00	0.00	Crítico	165.00	107.00	64.85	Pesimo

DESCRIPCION DE RESULTADOS Y JUSTIFICACION EN SU CASO DE VARIACION SUPERIOR A + - 10 POR CIENTO RESPECTO A LO PROGRAMADO

se entregaron 21 licencias a las unidades economicas

EVALUACION DEL INDICADOR

no se cumple en su totalidad con la meta

ELABORO

LIC. ELIZABETH CONTRERAS LOPEZ
DIRECTORA DE DESARROLLO ECONÓMICO

VALIDO

L.C. FABIOLA ÁLVAREZ RUEDAS
TITULAR DE LA UIPPE



Presupuesto Basado en Resultados Municipal

Trimestre :	CUARTO
--------------------	---------------

ENTE PUBLICO: CAPULHUAC	No.: 0070
-------------------------	-----------

Pbrm-08b	FICHA TECNICA DE SEGUIMIENTO DE INDICADORES 2025 ESTRATEGICOS O DE GESTION
----------	--

PILAR TEMATICO / EJE TRANSVERSAL : Eje 3. Empleo digno y desarrollo económico. Inclusión para el bienestar y la prosperidad

TEMA DE DESARROLLO : Fomento al turismo

PROGRAMA PRESUPUESTARIO : 03070101 Desarrollo integral del turismo mexiquense

PROYECTO : 0101 Difusión y promoción del turismo mexiquense

OBJETIVO DEL PROGRAMA PRESUPUESTARIO : Integra los proyectos que lleva a cabo el Gobierno Municipal para impulsar la inversión social y privada que incremente la calidad de los servicios turísticos, desarrollando nuevos destinos altamente competitivos que generen ingresos y empleo para la población, a través de acciones tendientes a mejorar, diversificar y consolidar la oferta de infraestructuraturística con una regulación administrativa concertada con los prestadores de servicios.

DEPENDENCIA GENERAL : U00 TURISMO

DEPENDENCIA AUXILIAR : 149 FOMENTO TURISTICO

ESTRUCTURA DEL INDICADOR

NOMBRE DEL INDICADOR : Tasa de variación de la derrama económica turística del municipio.

FORMULA DE CALCULO : ((Ingresos de carácter turístico en el año actual/Ingresos de carácter turístico en el año anterior)-1) *100

INTERPRETACION : INFORME DE DERRAMA ECONOMICA TURISTICA

DIMENSION QUE ATIENDE : Eficacia **FRECUENCIA DE MEDICION :** Anual

DESCRIPCION DEL FACTOR DE COMPARACION : TOTAL DE LA DERRAMA ECONOMICA DEL MUNICIPIO

AMBITO GEOGRAFICO : CAPULHUAC

COBERTURA : TODO EL MUNICIPIO

LINEA BASE : 1

COMPORTAMIENTO DE LAS VARIABLES DURANTE EL CUARTO TRIMESTRE

VARIABLE DEL INDICADOR	UNIDAD DE MEDIDA	TIPO DE OPERACION	META ANUAL	AVANCE TRIMESTRAL				AVANCE ACUMULADO			
				PROG.	%	ALCAN.	%	PROG.	%	ALCAN.	%
I.C.T.A.ACT.	INGRESO	Constante	1.00	1.00	100.00	0.00	0.00	1.00	100.00	0.00	0.00
I.C.T.A.ANT.	INGRESO	Constante	1.00	1.00	100.00	0.00	0.00	1.00	100.00	0.00	0.00



Presupuesto Basado en Resultados Municipal

Trimestre : CUARTO

ENTE PUBLICO: CAPULHUAC No.: 0070

PbrM-08b FICHA TECNICA DE SEGUIMIENTO DE INDICADORES 2025 ESTRATEGICOS O DE GESTION

COMPORTAMIENTO DEL INDICADOR

DESCRIPCION DE LA META ANUAL:

INFORME DEL TOTAL DE INGRESOS DE LA DERRAMA TURISTICA

META ANUAL	CUARTO TRIMESTRE							
	AVANCE TRIMESTRAL				AVANCE ACUMULADO			
	PROG.	ALC.	EF%	SEMAFORO	PROG.	ALC.	EF%	SEMAFORO
1.00	1.00	0.00	0.00	Crítico	1.00	0.00	0.00	Crítico

DESCRIPCION DE RESULTADOS Y JUSTIFICACION EN SU CASO DE VARIACION SUPERIOR A + - 10 POR CIENTO RESPECTO A LO PROGRAMADO

EVALUACION DEL INDICADOR

ELABORO

C. LUZ ELENA ENRIQUEZ VELAZQUEZ
COORDINADORA DE TURISMO

VALIDO

L.C. FABIOLA ÁLVAREZ RUEDAS
TITULAR DE LA UIPPE



Presupuesto Basado en Resultados Municipal

Trimestre :	CUARTO
--------------------	---------------

ENTE PUBLICO: CAPULHUAC	No.: 0070
-------------------------	-----------

Pbrm-08b	FICHA TECNICA DE SEGUIMIENTO DE INDICADORES 2025 ESTRATEGICOS O DE GESTION
----------	--

PILAR TEMATICO / EJE TRANSVERSAL : Eje 3. Empleo digno y desarrollo económico. Inclusión para el bienestar y la prosperidad

TEMA DE DESARROLLO : Fomento al turismo

PROGRAMA PRESUPUESTARIO : 03070101 Desarrollo integral del turismo mexiquense

PROYECTO : 0101 Difusión y promoción del turismo mexiquense

OBJETIVO DEL PROGRAMA PRESUPUESTARIO : Integra los proyectos que lleva a cabo el Gobierno Municipal para impulsar la inversión social y privada que incremente la calidad de los servicios turísticos, desarrollando nuevos destinos altamente competitivos que generen ingresos y empleo para la población, a través de acciones tendientes a mejorar, diversificar y consolidar la oferta de infraestructuraturística con una regulación administrativa concertada con los prestadores de servicios.

DEPENDENCIA GENERAL : U00 TURISMO

DEPENDENCIA AUXILIAR : 149 FOMENTO TURISTICO

ESTRUCTURA DEL INDICADOR

NOMBRE DEL INDICADOR : Tasa de variación de las unidades económicas de carácter turístico en funciones.

FORMULA DE CALCULO : $((\text{Unidades económicas de carácter turístico en funciones en el presente año} / \text{Unidades económicas de carácter turístico en funciones en el año anterior}) - 1) * 100$

INTERPRETACION : INFORME DE UNIDADES ECONOMICAS EN MATERIA TURISTICA

DIMENSION QUE ATIENDE : Eficiencia **FRECUENCIA DE MEDICION :** Anual

DESCRIPCION DEL FACTOR DE COMPARACION : UNIDADES ECONOMICAS DE CARACTER TURISTICA

AMBITO GEOGRAFICO : MUNICIPIO

COBERTURA : TODO EL MUNICIPIO

LINEA BASE : 1

COMPORTAMIENTO DE LAS VARIABLES DURANTE EL CUARTO TRIMESTRE

VARIABLE DEL INDICADOR	UNIDAD DE MEDIDA	TIPO DE OPERACION	META ANUAL	AVANCE TRIMESTRAL				AVANCE ACUMULADO			
				PROG.	%	ALCAN.	%	PROG.	%	ALCAN.	%
U.E.C.T.F.P.A.	UNIDADES	Sumable	35.00	35.00	100.00	0.00	0.00	35.00	100.00	0.00	0.00
U.E.C.T.F.A.A.	UNIDADES	Constante	30.00	30.00	100.00	0.00	0.00	30.00	100.00	0.00	0.00



Presupuesto Basado en Resultados Municipal

Trimestre : CUARTO

ENTE PUBLICO: CAPULHUAC No.: 0070

Pbrm-08b FICHA TECNICA DE SEGUIMIENTO DE INDICADORES 2025 ESTRATEGICOS O DE GESTION

COMPORTAMIENTO DEL INDICADOR

DESCRIPCION DE LA META ANUAL:

UNIDADES ECONOMICAS DE CARACTER TURISTICO

META ANUAL	CUARTO TRIMESTRE							
	AVANCE TRIMESTRAL				AVANCE ACUMULADO			
	PROG.	ALC.	EF%	SEMAFORO	PROG.	ALC.	EF%	SEMAFORO
35.00	35.00	0.00	0.00	Crítico	35.00	0.00	0.00	Crítico

DESCRIPCION DE RESULTADOS Y JUSTIFICACION EN SU CASO DE VARIACION SUPERIOR A + - 10 POR CIENTO RESPECTO A LO PROGRAMADO

EVALUACION DEL INDICADOR

ELABORO

C. LUZ ELENA ENRIQUEZ VELAZQUEZ
COORDINADORA DE TURISMO

VALIDO

L.C. FABIOLA ÁLVAREZ RUEDAS
TITULAR DE LA UIPPE



Presupuesto Basado en Resultados Municipal

Trimestre :	CUARTO
--------------------	---------------

ENTE PUBLICO: CAPULHUAC	No.: 0070
-------------------------	-----------

Pbrm-08b	FICHA TECNICA DE SEGUIMIENTO DE INDICADORES 2025 ESTRATEGICOS O DE GESTION
----------	--

PILAR TEMATICO / EJE TRANSVERSAL : Eje 3. Empleo digno y desarrollo económico. Inclusión para el bienestar y la prosperidad

TEMA DE DESARROLLO : Fomento al turismo

PROGRAMA PRESUPUESTARIO : 03070101 Desarrollo integral del turismo mexiquense

PROYECTO : 0101 Difusión y promoción del turismo mexiquense

OBJETIVO DEL PROGRAMA PRESUPUESTARIO : Integra los proyectos que lleva a cabo el Gobierno Municipal para impulsar la inversión social y privada que incremente la calidad de los servicios turísticos, desarrollando nuevos destinos altamente competitivos que generen ingresos y empleo para la población, a través de acciones tendientes a mejorar, diversificar y consolidar la oferta de infraestructuraturística con una regulación administrativa concertada con los prestadores de servicios.

DEPENDENCIA GENERAL : U00 TURISMO

DEPENDENCIA AUXILIAR : 149 FOMENTO TURISTICO

ESTRUCTURA DEL INDICADOR

NOMBRE DEL INDICADOR : Porcentaje de programas de carácter divulgatorio implementados.

FORMULA DE CALCULO : (Programas de carácter divulgatorio implementados/Programas divulgatorio diseñados) *100

INTERPRETACION : INFORME DE PROGRAMAS DE CARACTER DIVULGATORIO

DIMENSION QUE ATIENDE : Eficiencia **FRECUENCIA DE MEDICION :** Semestral

DESCRIPCION DEL FACTOR DE COMPARACION : PROGRAMAS DE CARACTER DIVULGATORI

AMBITO GEOGRAFICO : MUNICIPIO

COBERTURA : TODO EL MUNICIPIO

LINEA BASE : 1

COMPORTAMIENTO DE LAS VARIABLES DURANTE EL CUARTO TRIMESTRE

VARIABLE DEL INDICADOR	UNIDAD DE MEDIDA	TIPO DE OPERACION	META ANUAL	AVANCE TRIMESTRAL				AVANCE ACUMULADO			
				PROG.	%	ALCAN.	%	PROG.	%	ALCAN.	%
P.C.D.I.	PROGRAMAS	Sumable	2.00	1.00	50.00	0.00	0.00	2.00	100.00	0.00	0.00
P.D.D.	PROGRAMAS	Constante	2.00	2.00	100.00	0.00	0.00	2.00	100.00	0.00	0.00



Presupuesto Basado en Resultados Municipal

Trimestre : CUARTO

ENTE PUBLICO: CAPULHUAC No.: 0070

PbrM-08b FICHA TECNICA DE SEGUIMIENTO DE INDICADORES 2025 ESTRATEGICOS O DE GESTION

COMPORTAMIENTO DEL INDICADOR

DESCRIPCION DE LA META ANUAL:

INFORME DE LOS PROGRAMAS DIVULGATORIOS

META ANUAL	CUARTO TRIMESTRE							
	AVANCE TRIMESTRAL				AVANCE ACUMULADO			
	PROG.	ALC.	EF%	SEMAFORO	PROG.	ALC.	EF%	SEMAFORO
2.00	1.00	0.00	0.00	Crítico	2.00	0.00	0.00	Crítico

DESCRIPCION DE RESULTADOS Y JUSTIFICACION EN SU CASO DE VARIACION SUPERIOR A + - 10 POR CIENTO RESPECTO A LO PROGRAMADO

EVALUACION DEL INDICADOR

ELABORO

C. LUZ ELENA ENRIQUEZ VELAZQUEZ
COORDINADORA DE TURISMO

VALIDO

L.C. FABIOLA ÁLVAREZ RUEDAS
TITULAR DE LA UIPPE



Presupuesto Basado en Resultados Municipal

Trimestre :	CUARTO
--------------------	---------------

ENTE PUBLICO: CAPULHUAC	No.: 0070
-------------------------	-----------

Pbrm-08b	FICHA TECNICA DE SEGUIMIENTO DE INDICADORES 2025 ESTRATEGICOS O DE GESTION
----------	--

PILAR TEMATICO / EJE TRANSVERSAL : Eje 3. Empleo digno y desarrollo económico. Inclusión para el bienestar y la prosperidad

TEMA DE DESARROLLO : Fomento al turismo

PROGRAMA PRESUPUESTARIO : 03070101 Desarrollo integral del turismo mexiquense

PROYECTO : 0101 Difusión y promoción del turismo mexiquense

OBJETIVO DEL PROGRAMA PRESUPUESTARIO : Integra los proyectos que lleva a cabo el Gobierno Municipal para impulsar la inversión social y privada que incremente la calidad de los servicios turísticos, desarrollando nuevos destinos altamente competitivos que generen ingresos y empleo para la población, a través de acciones tendientes a mejorar, diversificar y consolidar la oferta de infraestructuraturística con una regulación administrativa concertada con los prestadores de servicios.

DEPENDENCIA GENERAL : U00 TURISMO

DEPENDENCIA AUXILIAR : 149 FOMENTO TURISTICO

ESTRUCTURA DEL INDICADOR

NOMBRE DEL INDICADOR : Porcentaje de unidades económicas inscritas en el Padrón Turístico.

FORMULA DE CALCULO : (Unidades económicas turísticas empadronadas/Total de Unidades económicas turísticas del municipio) *100

INTERPRETACION : INFORME DE LAS UNIDADES ECONOMICAS

DIMENSION QUE ATIENDE : Eficiencia **FRECUENCIA DE MEDICION :** Trimestral

DESCRIPCION DEL FACTOR DE COMPARACION : UNIDADES ECONOMICAS

AMBITO GEOGRAFICO : MUNICIPIO

COBERTURA : TODO EL MUNICIPIO

LINEA BASE : 1

COMPORTAMIENTO DE LAS VARIABLES DURANTE EL CUARTO TRIMESTRE

VARIABLE DEL INDICADOR	UNIDAD DE MEDIDA	TIPO DE OPERACION	META ANUAL	AVANCE TRIMESTRAL				AVANCE ACUMULADO			
				PROG.	%	ALCAN.	%	PROG.	%	ALCAN.	%
U.E.T.E.	UNIDADES	Sumable	75.00	10.00	13.33	0.00	0.00	75.00	100.00	15.00	20.00
T.U.E.T.M.	UNIDADES	Constante	75.00	75.00	100.00	0.00	0.00	75.00	100.00	0.00	0.00



Presupuesto Basado en Resultados Municipal

Trimestre : CUARTO

ENTE PUBLICO: CAPULHUAC No.: 0070

Pbrm-08b FICHA TECNICA DE SEGUIMIENTO DE INDICADORES 2025 ESTRATEGICOS O DE GESTION

COMPORTAMIENTO DEL INDICADOR

DESCRIPCION DE LA META ANUAL:

INFORME DE LAS UNIDADES ECONOMICAS EN MATERIA TURISTICA

META ANUAL	CUARTO TRIMESTRE							
	AVANCE TRIMESTRAL				AVANCE ACUMULADO			
	PROG.	ALC.	EF%	SEMAFORO	PROG.	ALC.	EF%	SEMAFORO
75.00	10.00	0.00	0.00	Crítico	75.00	15.00	20.00	Crítico

DESCRIPCION DE RESULTADOS Y JUSTIFICACION EN SU CASO DE VARIACION SUPERIOR A + - 10 POR CIENTO RESPECTO A LO PROGRAMADO

EVALUACION DEL INDICADOR

ELABORO

C. LUZ ELENA ENRIQUEZ VELAZQUEZ
COORDINADORA DE TURISMO

VALIDO

L.C. FABIOLA ÁLVAREZ RUEDAS
TITULAR DE LA UIPPE



Presupuesto Basado en Resultados Municipal

Trimestre :	CUARTO
--------------------	---------------

ENTE PUBLICO: CAPULHUAC	No.: 0070
-------------------------	-----------

Pbrm-08b	FICHA TECNICA DE SEGUIMIENTO DE INDICADORES 2025 ESTRATEGICOS O DE GESTION
----------	--

PILAR TEMATICO / EJE TRANSVERSAL : Eje 2. Bienestar ambiental y acceso universal al agua Preservación y promoción ecológica

TEMA DE DESARROLLO : Protección animal

PROGRAMA PRESUPUESTARIO : 02010502 Protección, control y bienestar animal

PROYECTO : 0102 Control Poblacional Animal

OBJETIVO DEL PROGRAMA PRESUPUESTARIO : Engloba las acciones de promoción, prevención y difusión relacionadas con la protección, control poblacional, abandono y maltrato de los animales para evitar el desarrollo de problemas de salud pública y fomentar el bienestar animal en cumplimiento a las funciones municipales contenidas en los artículos 124 Bis, 124 Ter, 124 Quater, 124 Quinquies, 124 Sexies, y 124 Septies del Capítulo Sexto Bis del Título IV de la Ley Orgánica Municipal del Estado de México.

DEPENDENCIA GENERAL : W00 UNIDAD DE CONTROL Y BIENESTAR ANIMAL

DEPENDENCIA AUXILIAR : 129 CONTROL ANTIRRABICO Y BIENESTAR ANIMAL

ESTRUCTURA DEL INDICADOR

NOMBRE DEL INDICADOR : Tasa de variación de los programas de protección, control y bienestar animal para mejorar su calidad de vida.

FORMULA DE CALCULO : ((Programas de protección, control y bienestar animal para mejorar su calidad de vida en el año actual / Programas de protección, control y bienestar animal para mejorar su calidad de vida en el año anterior) - 1) * 100

INTERPRETACION : Informe de los programas de proteccion, control y bienestar animal

DIMENCION QUE ATIENDE : Eficacia **FRECUENCIA DE MEDICION :** Anual

DESCRIPCION DEL FACTOR DE COMPARACION : Informe de los programas de proteccion animal desarrollados

AMBITO GEOGRAFICO : MUNICIPIO

COBERTURA : TODO EL MUNICIPIO

LINEA BASE : 1

COMPORTAMIENTO DE LAS VARIABLES DURANTE EL CUARTO TRIMESTRE

VARIABLE DEL INDICADOR	UNIDAD DE MEDIDA	TIPO DE OPERACION	META ANUAL	AVANCE TRIMESTRAL				AVANCE ACUMULADO			
				PROG.	%	ALCAN.	%	PROG.	%	ALCAN.	%
P.P.C.B.A.M.C.V.A.ACT.	PROGRAMA	Sumable	2.00	2.00	100.00	0.00	0.00	2.00	100.00	0.00	0.00
P.P.C.B.A.M.C.V.A.ANT.	PROGRAMA	Constante	1.00	1.00	100.00	0.00	0.00	1.00	100.00	0.00	0.00



Presupuesto Basado en Resultados Municipal

Trimestre : CUARTO

ENTE PUBLICO: CAPULHUAC No.: 0070

Pbrm-08b FICHA TECNICA DE SEGUIMIENTO DE INDICADORES 2025 ESTRATEGICOS O DE GESTION

COMPORTAMIENTO DEL INDICADOR

DESCRIPCION DE LA META ANUAL:

Informe de las acciones realizadas en materia de control y bienestar animal

META ANUAL	CUARTO TRIMESTRE							
	AVANCE TRIMESTRAL				AVANCE ACUMULADO			
	PROG.	ALC.	EF%	SEMAFORO	PROG.	ALC.	EF%	SEMAFORO
2.00	2.00	0.00	0.00	Crítico	2.00	0.00	0.00	Crítico

DESCRIPCION DE RESULTADOS Y JUSTIFICACION EN SU CASO DE VARIACION SUPERIOR A + - 10 POR CIENTO RESPECTO A LO PROGRAMADO

EVALUACION DEL INDICADOR

ELABORO

C. ADAN FERREYRA COLIN
UNIDAD DE CONTROL Y BIENESTAR ANIMAL

VALIDO

L.C. FABIOLA ÁLVAREZ RUEDAS
TITULAR DE LA UIPPE



Presupuesto Basado en Resultados Municipal

Trimestre :	CUARTO
--------------------	---------------

ENTE PUBLICO: CAPULHUAC	No.: 0070
-------------------------	-----------

Pbrm-08b	FICHA TECNICA DE SEGUIMIENTO DE INDICADORES 2025 ESTRATEGICOS O DE GESTION
----------	--

PILAR TEMATICO / EJE TRANSVERSAL : Eje 2. Bienestar ambiental y acceso universal al agua Preservación y promoción ecológica

TEMA DE DESARROLLO : Protección animal

PROGRAMA PRESUPUESTARIO : 02010502 Protección, control y bienestar animal

PROYECTO : 0102 Control Poblacional Animal

OBJETIVO DEL PROGRAMA PRESUPUESTARIO : Engloba las acciones de promoción, prevención y difusión relacionadas con la protección, control poblacional, abandono y maltrato de los animales para evitar el desarrollo de problemas de salud pública y fomentar el bienestar animal en cumplimiento a las funciones municipales contenidas en los artículos 124 Bis, 124 Ter, 124 Quater, 124 Quinquies, 124 Sexies, y 124 Septies del Capítulo Sexto Bis del Título IV de la Ley Orgánica Municipal del Estado de México.

DEPENDENCIA GENERAL : W00 UNIDAD DE CONTROL Y BIENESTAR ANIMAL

DEPENDENCIA AUXILIAR : 129 CONTROL ANTIRRABICO Y BIENESTAR ANIMAL

ESTRUCTURA DEL INDICADOR

NOMBRE DEL INDICADOR : Tasa de variación de animales atendidos para su protección, control y bienestar.

FORMULA DE CALCULO : $((\text{Animales atendidos para su Protección, Control y Bienestar en el año actual} / \text{Animales atendidos para su Protección, Control y Bienestar en el año anterior}) - 1) * 100$

INTERPRETACION : Informe de los animales atendidos

DIMENSION QUE ATIENDE : Eficacia **FRECUENCIA DE MEDICION :** Anual

DESCRIPCION DEL FACTOR DE COMPARACION : Informe de las acciones de los animales atendidos para su proteccion

AMBITO GEOGRAFICO : MUNICIPIO

COBERTURA : TODO EL MUNICIPIO

LINEA BASE : 1

COMPORTAMIENTO DE LAS VARIABLES DURANTE EL CUARTO TRIMESTRE

VARIABLE DEL INDICADOR	UNIDAD DE MEDIDA	TIPO DE OPERACION	META ANUAL	AVANCE TRIMESTRAL				AVANCE ACUMULADO			
				PROG.	%	ALCAN.	%	PROG.	%	ALCAN.	%
A.A.P.C.B.A.ACT.	ANIMALES	Constante	180.00	180.00	100.00	0.00	0.00	180.00	100.00	0.00	0.00
A.A.P.C.B.A.ANT.	ANIMALES	Constante	100.00	100.00	100.00	0.00	0.00	100.00	100.00	0.00	0.00



Presupuesto Basado en Resultados Municipal

Trimestre : CUARTO

ENTE PUBLICO: CAPULHUAC No.: 0070

Pbrm-08b FICHA TECNICA DE SEGUIMIENTO DE INDICADORES 2025 ESTRATEGICOS O DE GESTION

COMPORTAMIENTO DEL INDICADOR

DESCRIPCION DE LA META ANUAL:

Informe de los animales atendidos para su proteccion y bienestar

META ANUAL	CUARTO TRIMESTRE							
	AVANCE TRIMESTRAL				AVANCE ACUMULADO			
	PROG.	ALC.	EF%	SEMAFORO	PROG.	ALC.	EF%	SEMAFORO
180.00	180.00	0.00	0.00	Crítico	180.00	0.00	0.00	Crítico

DESCRIPCION DE RESULTADOS Y JUSTIFICACION EN SU CASO DE VARIACION SUPERIOR A + - 10 POR CIENTO RESPECTO A LO PROGRAMADO

EVALUACION DEL INDICADOR

ELABORO

C. ADAN FERREYRA COLIN
UNIDAD DE CONTROL Y BIENESTAR ANIMAL

VALIDO

L.C. FABIOLA ÁLVAREZ RUEDAS
TITULAR DE LA UIPPE



Presupuesto Basado en Resultados Municipal

Trimestre :	CUARTO
--------------------	---------------

ENTE PUBLICO: CAPULHUAC	No.: 0070
-------------------------	-----------

Pbrm-08b	FICHA TECNICA DE SEGUIMIENTO DE INDICADORES 2025 ESTRATEGICOS O DE GESTION
----------	--

PILAR TEMATICO / EJE TRANSVERSAL : Eje 2. Bienestar ambiental y acceso universal al agua Preservación y promoción ecológica

TEMA DE DESARROLLO : Protección animal

PROGRAMA PRESUPUESTARIO : 02010502 Protección, control y bienestar animal

PROYECTO : 0102 Control Poblacional Animal

OBJETIVO DEL PROGRAMA PRESUPUESTARIO : Engloba las acciones de promoción, prevención y difusión relacionadas con la protección, control poblacional, abandono y maltrato de los animales para evitar el desarrollo de problemas de salud pública y fomentar el bienestar animal en cumplimiento a las funciones municipales contenidas en los artículos 124 Bis, 124 Ter, 124 Quater, 124 Quinquies, 124 Sexies, y 124 Septies del Capítulo Sexto Bis del Título IV de la Ley Orgánica Municipal del Estado de México.

DEPENDENCIA GENERAL : W00 UNIDAD DE CONTROL Y BIENESTAR ANIMAL

DEPENDENCIA AUXILIAR : 129 CONTROL ANTIRRABICO Y BIENESTAR ANIMAL

ESTRUCTURA DEL INDICADOR

NOMBRE DEL INDICADOR : Porcentaje de servicios de atención médica veterinaria otorgados.

FORMULA DE CALCULO : (Servicios de atención médica veterinaria otorgados / Servicios de atención médica veterinaria programados) * 100

INTERPRETACION : Informe de los servios de atencion medica veterinaria

DIMENSION QUE ATIENDE : Eficiencia **FRECUENCIA DE MEDICION :** Semestral

DESCRIPCION DEL FACTOR DE COMPARACION : Informe de los servicios medicos proporcionados a los animales

AMBITO GEOGRAFICO : MUNICIPIO

COBERTURA : TODO EL MUNICIPIO

LINEA BASE : 1

COMPORTAMIENTO DE LAS VARIABLES DURANTE EL CUARTO TRIMESTRE

VARIABLE DEL INDICADOR	UNIDAD DE MEDIDA	TIPO DE OPERACION	META ANUAL	AVANCE TRIMESTRAL				AVANCE ACUMULADO			
				PROG.	%	ALCAN.	%	PROG.	%	ALCAN.	%
S.A.M.V.O.	SERVICIOS	Sumable	48.00	24.00	50.00	0.00	0.00	48.00	100.00	0.00	0.00
S.A.M.V.P.	SERVICIOS	Constante	48.00	48.00	100.00	0.00	0.00	48.00	100.00	0.00	0.00



Presupuesto Basado en Resultados Municipal

Trimestre : CUARTO

ENTE PUBLICO: CAPULHUAC No.: 0070

Pbrm-08b FICHA TECNICA DE SEGUIMIENTO DE INDICADORES 2025 ESTRATEGICOS O DE GESTION

COMPORTAMIENTO DEL INDICADOR

DESCRIPCION DE LA META ANUAL:

Informe de los servicios medico veterinarios

META ANUAL	CUARTO TRIMESTRE							
	AVANCE TRIMESTRAL				AVANCE ACUMULADO			
	PROG.	ALC.	EF%	SEMAFORO	PROG.	ALC.	EF%	SEMAFORO
48.00	24.00	0.00	0.00	Crítico	48.00	0.00	0.00	Crítico

DESCRIPCION DE RESULTADOS Y JUSTIFICACION EN SU CASO DE VARIACION SUPERIOR A + - 10 POR CIENTO RESPECTO A LO PROGRAMADO

EVALUACION DEL INDICADOR

ELABORO

C. ADAN FERREYRA COLIN
UNIDAD DE CONTROL Y BIENESTAR ANIMAL

VALIDO

L.C. FABIOLA ÁLVAREZ RUEDAS
TITULAR DE LA UIPPE



Presupuesto Basado en Resultados Municipal

Trimestre :	CUARTO
--------------------	---------------

ENTE PUBLICO: CAPULHUAC	No.: 0070
-------------------------	-----------

Pbrm-08b	FICHA TECNICA DE SEGUIMIENTO DE INDICADORES 2025 ESTRATEGICOS O DE GESTION
----------	--

PILAR TEMATICO / EJE TRANSVERSAL : Eje 2. Bienestar ambiental y acceso universal al agua Preservación y promoción ecológica

TEMA DE DESARROLLO : Protección animal

PROGRAMA PRESUPUESTARIO : 02010502 Protección, control y bienestar animal

PROYECTO : 0102 Control Poblacional Animal

OBJETIVO DEL PROGRAMA PRESUPUESTARIO : Engloba las acciones de promoción, prevención y difusión relacionadas con la protección, control poblacional, abandono y maltrato de los animales para evitar el desarrollo de problemas de salud pública y fomentar el bienestar animal en cumplimiento a las funciones municipales contenidas en los artículos 124 Bis, 124 Ter, 124 Quater, 124 Quinquies, 124 Sexies, y 124 Septies del Capítulo Sexto Bis del Título IV de la Ley Orgánica Municipal del Estado de México.

DEPENDENCIA GENERAL : W00 UNIDAD DE CONTROL Y BIENESTAR ANIMAL

DEPENDENCIA AUXILIAR : 129 CONTROL ANTIRRABICO Y BIENESTAR ANIMAL

ESTRUCTURA DEL INDICADOR

NOMBRE DEL INDICADOR : Porcentaje de esterilizaciones ejecutadas para el control de la población de animales.

FORMULA DE CALCULO : (Esterilizaciones para el control de la población de animales ejecutadas / Esterilizaciones para el control de la población de animales programadas) * 100

INTERPRETACION : Informe de las esterilizaciones totales a los perros que deambulan en la calle

DIMENSION QUE ATIENDE : Eficiencia **FRECUENCIA DE MEDICION :** Trimestral

DESCRIPCION DEL FACTOR DE COMPARACION : Informe de la esterilizacion de perros que deambulan en la calle

AMBITO GEOGRAFICO : MUNICIPIO

COBERTURA : TODO EL MUNICIPIO

LINEA BASE : 1

COMPORTAMIENTO DE LAS VARIABLES DURANTE EL CUARTO TRIMESTRE

VARIABLE DEL INDICADOR	UNIDAD DE MEDIDA	TIPO DE OPERACION	META ANUAL	AVANCE TRIMESTRAL				AVANCE ACUMULADO			
				PROG.	%	ALCAN.	%	PROG.	%	ALCAN.	%
E.C.P.A.E.	ESTERILIZACIONES	Sumable	180.00	45.00	25.00	0.00	0.00	180.00	100.00	45.00	25.00
E.C.P.A.P.	ESTERILIZACIONES	Constante	180.00	180.00	100.00	0.00	0.00	180.00	100.00	0.00	0.00



Presupuesto Basado en Resultados Municipal

Trimestre : CUARTO

ENTE PUBLICO: CAPULHUAC No.: 0070

PbrM-08b FICHA TECNICA DE SEGUIMIENTO DE INDICADORES 2025 ESTRATEGICOS O DE GESTION

COMPORTAMIENTO DEL INDICADOR

DESCRIPCION DE LA META ANUAL:

Informe de los perros esterilizados que deambulan en la calle

META ANUAL	CUARTO TRIMESTRE							
	AVANCE TRIMESTRAL				AVANCE ACUMULADO			
	PROG.	ALC.	EF%	SEMAFORO	PROG.	ALC.	EF%	SEMAFORO
180.00	45.00	0.00	0.00	Crítico	180.00	45.00	25.00	Crítico

DESCRIPCION DE RESULTADOS Y JUSTIFICACION EN SU CASO DE VARIACION SUPERIOR A + - 10 POR CIENTO RESPECTO A LO PROGRAMADO

no se ha cumplido con la meta

EVALUACION DEL INDICADOR

no se cumple con la meta

ELABORO

C. ADAN FERREYRA COLIN
UNIDAD DE CONTROL Y BIENESTAR ANIMAL

VALIDO

L.C. FABIOLA ÁLVAREZ RUEDAS
TITULAR DE LA UIPPE

1. Descripción de la evaluación	
1.1 Nombre de la evaluación:	
1.2 Fecha de inicio de la evaluación (dd/mm/aaaa):	
1.3 Fecha de término de la evaluación (dd/mm/aaaa):	
1.4 Nombre de la persona responsable de darle seguimiento a la evaluación y nombre de la unidad administrativa a la que pertenece:	
Nombre:	Unidad administrativa:
1.5 Objetivo general de la evaluación:	
1.6 Objetivos específicos de la evaluación:	
1.7 Metodología utilizada en la evaluación:	
Instrumentos de recolección de información:	
Cuestionarios _ Entrevistas _ Formatos _ Otros _ Especifique:	
Descripción de las técnicas y modelos utilizados:	
2. Principales Hallazgos de la evaluación	
2.1 Describir los hallazgos más relevantes de la evaluación:	
2.2 Señalar cuáles son las principales Fortalezas, Oportunidades, Debilidades y Amenazas (FODA), de acuerdo con los temas del programa, estrategia o instituciones.	
2.2.1 Fortalezas:	
2.2.2 Oportunidades:	
2.2.3 Debilidades:	
2.2.4 Amenazas:	
3. Conclusiones y recomendaciones de la evaluación	
3.1 Describir brevemente las conclusiones de la evaluación:	
3.2 Describir las recomendaciones de acuerdo a su relevancia:	
1:	
2:	
3:	
4:	
5:	
6:	
7:	
4. Datos de la Instancia evaluadora	
4.1 Nombre del coordinador de la evaluación:	
4.2 Cargo:	
4.3 Institución a la que pertenece:	
4.4 Principales colaboradores:	
4.5 Correo electrónico del coordinador de la evaluación:	
4.6 Teléfono (con clave lada):	
5. Identificación del (los) programa(s)	
5.1 Nombre del (los) programa(s) evaluado(s):	
5.2 Siglas:	
5.3 Ente público coordinador del (los) programa(s):	
5.4 Poder público al que pertenece(n) el(los) programa(s): Poder Ejecutivo _ Poder Legislativo _ Poder Judicial _ Ente Autónomo _	
5.5 Ambito gubernamental al que pertenece(n) el(los) programa(s): Federal _ Estatal _ Local	
5.6 Nombre de la(s) unidad(es) administrativa(s) y de (los) titular(es) a cargo del (los) programa(s):	
5.6.1 Nombre(s) de la(s) unidad(es) administrativa(s) a cargo de (los) programa(s):	
5.6.2 Nombre(s) de (los) titular(es) de la(s) unidad(es) administrativa(s) a cargo de (los) programa(s) (nombre completo, correo electrónico y teléfono con clave lada):	
Nombre:	Unidad administrativa:
6. Datos de Contratación de la Evaluación	
6.1 Tipo de contratación:	
6.1.1 Adjudicación Directa ___ 6.1.2 Invitación a tres ___ 6.1.3 Licitación Pública Nacional ___	
6.1.4 Licitación Pública Internacional ___ 6.1.5 Otro: (Señalar) ___	
6.2 Unidad administrativa responsable de contratar la evaluación:	
6.3 Costo total de la evaluación: \$	
6.4 Fuente de Financiamiento :	
7. Difusión de la evaluación	
7.1 Difusión en internet de la evaluación:	
7.2 Difusión en internet del formato:	

Montos que reciben obras y acciones a realizar con el FAISMUN

Estado de México/Municipio de Capulhuac
Montos que reciben obras y acciones a realizar con el FAISMUN
Monto que reciben del FAISMUN 16,289,959.91

Obra o accion a realizar	Costo	Ubicación			Metas	Beneficiarios
		entidad	Municipio	Localidad		
CONSTRUCCIÓN DE TECHADO EN ÁREA DE USO MÚLTIPLE EN CBT CAPULHUAC, CCT. 15ECT0162U. SAN MIGUEL ALMAYA, MUNICIPIO DE CAPULHUAC	2,249,471.72	México	CAPULHUAC DE MIRAFUENTES	SAN MIGUEL ALMAYA	388.6 METRO CUADRADO	900
CONSTRUCCIÓN DE ALUMBRADO PÚBLICO EN CALLE MELCHOR OCAMPO, DESDE CARRETERA AMOMOLULCO-SANTIAGO HASTA CARRETERA OCOYOACAC-SANTIAGO, SAN NICOLÁS TLAZALA, MUNICIPIO DE CAPULHUAC	848,638.11	México	CAPULHUAC DE MIRAFUENTES	SAN NICOLAS TLAZALA	40 PIEZA	3000
REHABILITACIÓN DE ALUMBRADO PÚBLICO EN VARIAS CALLES DE LA COMUNIDAD DE SAN MIGUEL ALMAYA , MUNICIPIO DE CAPULHUAC .	837,198.44	México	CAPULHUAC DE MIRAFUENTES	SAN MIGUEL ALMAYA	109 PIEZA	3000
REHABILITACIÓN DE ALUMBRADO PÚBLICO EN VARIAS CALLES DE LA COMUNIDAD DE SAN NICOLAS TLAZALA, MUNICIPIO DE CAPULHUAC.	836,948.09	México	CAPULHUAC DE MIRAFUENTES	SAN NICOLAS TLAZALA	109 PIEZA	3000
CONSTRUCCIÓN DE PAVIMENTACIÓN EN CALLE GENERAL ANAYA ENTRE AV. MIGUEL HIDALGO Y AV. 5 DE MAYO, BARRIO SAN ISIDRO, MUNICIPIO DE CAPULHUAC.	1,822,621.00	México	CAPULHUAC DE MIRAFUENTES	CAPULHUAC DE MIRAFUENTES	1050 METRO CUADRADO	4500
CONSTRUCCIÓN DE PAVIMENTACIÓN EN CALLE EL CARRIL 1.a ETAPA, EN LA COMUNIDAD DE SAN MIGUEL ALMAYA, MUNICIPIO DE CAPULHUAC.	2,077,843.64	México	CAPULHUAC DE MIRAFUENTES	SAN MIGUEL ALMAYA	1484 METRO CUADRADO	2500
CONSTRUCCIÓN DE TECHADO EN ÁREA DE USO MÚLTIPLE EN LA ESCUELA NORMAL DE CAPULHUAC, CCT. 15ENL0005A. CABECERA MUNICIPAL, MUNICIPIO DE CAPULHUAC.	2,249,927.08	México	CAPULHUAC DE MIRAFUENTES	CAPULHUAC DE MIRAFUENTES	382.8 METRO CUADRADO	900
CONSTRUCCIÓN DE PAVIMENTACIÓN EN CALLEJÓN ALDAMA, ENTRE CALLE IGNACIO ALLENDE Y NICOLAS BRAVO, BARRIO DE SAN MIGUELITO, MUNICIPIO DE CAPULHUAC.	1,999,209.74	México	CAPULHUAC DE MIRAFUENTES	CAPULHUAC DE MIRAFUENTES	1021 METRO CUADRADO	2500
CONSTRUCCIÓN DE PAVIMENTACIÓN EN CALLE IGNACIO ALLENDE DESDE EL KILÓMETRO 0+000 AL 0+320, BARRIO DE SAN MIGUELITO, MUNICIPIO DE CAPULHUAC.	2,586,263.95	México	CAPULHUAC DE MIRAFUENTES	CAPULHUAC DE MIRAFUENTES	3200 METRO CUADRADO	1500
REHABILITACIÓN DE ALUMBRADO PUBLICO EN VARIAS CALLES DE LA COLONIA LOMAS DE SAN JUAN, MUNICIPIO DE CAPULHUAC.	495,541.98	México	CAPULHUAC DE MIRAFUENTES	CAPULHUAC DE MIRAFUENTES	63 PIEZA	800
PRODIM (PROGRAMA DE DESARROLLO INSTITUCIONAL)	286,296.16	México	CAPULHUAC DE MIRAFUENTES	CAPULHUAC DE MIRAFUENTES	1 CONVENIO	36921



PROGRAMA ANUAL DE EVALUACIÓN 2025



PROGRAMA ANUAL DE EVALUACIÓN (PAE) 2025



Con fundamento en el artículo 134 de la Constitución Política de los Estados Unidos Mexicanos; 61 y 79 de la Ley General de Contabilidad Gubernamental, artículo 85 y 110 fracción IV de la Ley Federal de Presupuesto y Responsabilidad Hacendarias; 115 de la Ley Orgánica Municipal del Estado de México; artículo 20 fracción I, II y 38 de la Ley de Planeación del Estado de México y Municipios; artículo 18 fracción VI y 20 fracción V y VI del Reglamento de la Ley de Planeación del Estado de México y Municipios; 327 fracción III, 327 A y 327 D del Código Financiero del Estado de México y Municipios; así como las disposiciones Séptima, Decima Tercera, Décimo Cuarta, Decimo Quinta, Vigésimo Tercera y Vigésima Cuarta de los Lineamientos Generales para la Evaluación de Programas Presupuestarios Municipales, y con la finalidad de dar a conocer las evaluaciones programadas durante el presente ejercicio fiscal, emitiéndose a continuación el

PROGRAMA ANUAL DE EVALUACIÓN (PAE) DEL EJERCICIO FISCAL 2025 DE LOS PROGRAMAS PRESUPUESTARIOS DEL MUNICIPIO DE CAPULHUAC, ESTADO DE MÉXICO

El programa presupuestario para el ejercicio fiscal 2025 es de observancia obligatoria para las dependencias de la administración pública municipal dando cumplimiento a los Lineamientos Generales para la Evaluación de Programas Presupuestarios Municipales.

El programa anual de evaluación se encuentra integrado por el siguiente contenido:

- I. Introducción
- II. Marco normativo
- III. Consideraciones generales
- IV. Definiciones
- V. Programas presupuestarios a evaluar; sujetos evaluados y tipos de evaluación
- VI. Calendario de ejecución
- VII. Informe y resultados de las evaluaciones
- VIII. Publicaciones de los resultados
- IX. Vigencia

I. INTRODUCCIÓN

El Programa Anual de Evaluación ejercicio 2025 del Municipio de Capulhuac es la herramienta estratégica orientada a fortalecer la planeación, programación y presupuestación basada en resultados. Su establecen la evaluación que se llevara a



cabo durante el ejercicio fiscal 2025, identificándose los programas presupuestarios que se encuentran integrados dentro de la estructura programática municipal , tipos de evaluaciones y el cronograma de su ejecución.

Este instrumento se encuentra integrado con el marco normativo buscando la transparencia y rendición de cuentas conforme lo establecido en la normatividad dando cumplimiento a las disposiciones establecidas por el Órgano Superior de Fiscalización del Estado de México y la Secretaria de Finanzas del Gobierno del Estado de México.

II. MARCO NORMATIVO

El programa anual de evaluación 2025 se fundamenta en las siguientes disposiciones normativas:

FEDERAL

Constitución Política de los Estados Unidos Mexicanos

- Artículo 134

Los resultados del ejercicio de dichos recursos serán evaluados por las instancias técnicas que establezcan, respectivamente, la Federación y las entidades federativas, con el objeto de propiciar que los recursos económicos se asignen en los respectivos presupuestos en los términos del párrafo precedente. Lo anterior, sin menoscabo de lo dispuesto en los artículos 26, Apartado C, 74, fracción VI y 79 de esta Constitución.

Ley General de Contabilidad Gubernamental

- Artículos 61 y 79

Artículo 61.- Además de la información prevista en las respectivas leyes en materia financiera, fiscal y presupuestaria y la información señalada en los artículos 46 a 48 de esta Ley, la Federación, las entidades federativas, los municipios, y en su caso, las demarcaciones territoriales del Distrito Federal incluirán en sus respectivas leyes de ingresos y presupuestos de egresos u ordenamientos equivalentes, apartados específicos con la información siguiente:

II. Presupuestos de Egresos:

c) La aplicación de los recursos conforme a las clasificaciones administrativa, funcional, programática, económica y, en su caso, geográfica y sus interrelaciones que faciliten el análisis para valorar la eficiencia y eficacia en el uso y destino de los recursos y sus resultados.

Artículo 79.- Artículo 79.- Los entes públicos deberán publicar en sus páginas de



Internet a más tardar el último día hábil de abril su programa anual de evaluaciones, así como las metodologías e indicadores de desempeño.

- Artículos 85 y 110 fracción IV Ley Federal de Presupuesto y Responsabilidad Hacendarias

Artículo 85.- Los recursos federales aprobados en el Presupuesto de Egresos para ser transferidos a las entidades federativas y, por conducto de éstas, a los municipios y las demarcaciones territoriales del Distrito Federal se sujetarán a lo siguiente:

- I. Los recursos federales que ejerzan las entidades federativas, los municipios, los órganos político administrativos de las demarcaciones territoriales del Distrito Federal, así como sus respectivas administraciones públicas paraestatales o cualquier ente público de carácter local, serán evaluados conforme a las bases establecidas en el artículo 110 de esta Ley, con base en indicadores estratégicos y de gestión, por instancias técnicas independientes de las instituciones que ejerzan dichos recursos, observando los requisitos de información correspondientes, y

Artículo 110.- La evaluación del desempeño se realizará a través de la verificación del grado de cumplimiento de objetivos y metas, con base en indicadores estratégicos y de gestión que permitan conocer los resultados de la aplicación de los recursos públicos federales. Para tal efecto, las instancias públicas a cargo de la evaluación del desempeño se sujetarán a lo siguiente:

IV. Establecerán programas anuales de evaluaciones
ESTATALES

Ley Orgánica Municipal del Estado de México

Artículo 115.- La formulación, aprobación, ejecución, control y evaluación del plan y programas municipales estarán a cargo de los órganos, dependencias o servidores públicos que determinen los ayuntamientos, conforme a las normas legales de la materia y las que cada cabildo determine.

Ley de Planeación del Estado de México y Municipios

Artículo 20.- Compete a las unidades de información, planeación, programación y evaluación, de las Dependencias en materia de planeación democrática para el desarrollo:

- Garantizar el cumplimiento de las etapas del proceso de planeación para el desarrollo en el ámbito de su competencia;
- Utilizar, generar, recopilar, procesar y proporcionar la información que en materia de planeación para el desarrollo sea de su competencia;

Artículo 38.- Las Dependencias, Entidades Públicas y personas servidoras públicas, deberán realizar la evaluación a fin de asegurar el cumplimiento de los objetivos y



metas, así como la mejora de los indicadores de desarrollo social y humano y, en su caso, emitirán dictamen de reconducción y actualización cuando sea necesaria la modificación o adecuación de la estrategia a la que se refiere el artículo 26 de esta Ley, dictamen que habrán de hacer del conocimiento inmediato de la Secretaría o del ayuntamiento en el ámbito de su competencia, para que a su vez, se reformule el contenido de la estrategia de desarrollo.

Reglamento de la Ley de Planeación del Estado de México y Municipios

Artículo 18.- Para efectos de lo dispuesto en el artículo 19 de la Ley, los Ayuntamientos de los municipios del Estado realizarán las siguientes acciones:

VI. Integrar en los documentos que contengan la evaluación de los resultados de la ejecución de sus planes de desarrollo, el análisis de congruencia entre las acciones realizadas y las prioridades, objetivos y metas de sus planes de desarrollo y programas;
e

Artículo 20.- En el caso de los Ayuntamientos, las unidades administrativas o servidores públicos que realicen las tareas de información, planeación, programación y evaluación tendrán las siguientes funciones:

V. En materia de seguimiento y control:

a) Dar seguimiento en coordinación con la Tesorería al avance del ejercicio presupuestal y al cumplimiento de las metas establecidas en el programa anual autorizado;

VI. En materia de evaluación:

a) Diseñar, instrumentar e implantar un sistema de evaluación y seguimiento que permita medir el desempeño de la Administración Pública Municipal, en términos de los resultados obtenidos en el logro de sus objetivos y metas establecidas en el Plan de Desarrollo Municipal y en los programas de mediano y corto plazo;

Código Financiero del Estado de México y Municipios

Artículo 327.- Será responsabilidad de la Secretaría y la Contraloría, en el ámbito de sus respectivas competencias, cumplir y hacer cumplir las disposiciones del presente Título, estableciendo las medidas para su correcta aplicación, así como determinar las normas y criterios que permitan llevar a cabo un control más eficaz del gasto público estatal.

En el caso de los municipios esta responsabilidad recae en el Órgano Interno de Control.

La evaluación del desempeño se hará en función a los objetivos y metas de los programas presupuestarios, y demás elementos de programación y para tales efectos se diseñará, administrará y operará el Sistema de Evaluación del Desempeño.

La Secretaría, será la instancia técnica a que alude el artículo 134 de la Constitución



Política de los Estados Unidos Mexicanos, encargada de la evaluación del desempeño por lo que respecta a las Dependencias y Entidades Públicas y para el caso de los Municipios, la evaluación del desempeño le corresponde a la Unidad de Información, Planeación, Programación y Evaluación o las personas servidoras públicas responsables de realizar estas funciones, en coordinación con la Tesorería.

Son atribuciones de la Secretaría en relación con el Sistema de Evaluación del Desempeño, las siguientes:

- Formular y publicar un Programa Anual de Evaluación apegado a los correspondientes indicadores de desempeño;

Artículo 327-A.- Los titulares de las Dependencias, Entidades Públicas y Organismos Autónomos en el ejercicio de su presupuesto, serán responsables de que se ejecuten con oportunidad, eficiencia, eficacia y honestidad los proyectos previstos en sus respectivos programas presupuestarios y serán los responsables del resultado, evaluación, así como del análisis de la información relativa al desarrollo y grado de avance de los mismos, ya sea que se ejecuten por cuenta propia o a través de terceros. Asimismo, deberán enviar a la Secretaría o la Contraloría, según sea el caso, a través de las Unidades de Información, Planeación, Programación y Evaluación o su equivalente, los resultados obtenidos de la evaluación, el informe del comportamiento del ejercicio presupuestal y el informe de avance programático en forma trimestral, para la revisión, seguimiento y evaluación del desempeño del cumplimiento de los objetivos y metas establecidas en los proyectos aprobados en relación con el presupuesto y ejercicio.

En el caso de los municipios, los informes a que se refiere este artículo, se enviarán a la Tesorería.

Artículo 327 D.-

Las dependencias a través de las Unidades de Información, Planeación, Programación y Evaluación o equivalente, así como las entidades públicas, por conducto de sus dependencias coordinadoras de sector; enviarán a la Secretaría dentro de los primeros diez días hábiles posteriores al cierre del trimestre inmediato anterior, sus avances del informe programático presupuestal, sin detrimento de la actualización periódica que hagan de sus indicadores contenidos en el Sistema Integral de Evaluación del Desempeño. Al efecto, se llevará a cabo la revisión, seguimiento y evaluación del desempeño en el cumplimiento de objetivos y metas establecidas en los proyectos aprobados, contra los resultados del ejercicio del Presupuesto de Egresos.

Lineamientos Generales para la Evaluación de Programas Presupuestarios
Municipales

SÉPTIMA. - La UIPPE dará seguimiento a las evaluaciones practicadas a los sujetos evaluados, respecto a la gestión y logro de los fines de los Programas presupuestarios.



Dichas evaluaciones podrán realizarse anualmente y sus resultados deberán incluirse en el proceso presupuestario. Los sujetos evaluados deberán considerar los resultados de dicha evaluación, y atender las recomendaciones y medidas derivadas de la misma. DÉCIMA TERCERA. - Las evaluaciones se llevarán a cabo por la Unidad de Información, Planeación, Programación y Evaluación (UIPPE); o a través de personas físicas y morales especializadas y con experiencia probada en la materia que corresponda evaluar, que cumplan con los requisitos de independencia, imparcialidad, transparencia y los demás que se establezcan en las disposiciones aplicables; con cargo al presupuesto del sujeto evaluado responsable del Programa presupuestario a evaluar, previa autorización de la UIPPE en coordinación con la Tesorería.

DÉCIMA CUARTA. - La evaluación de los programas y sus resultados formarán parte del SED. Los ASM de la evaluación se articularán invariablemente a la planeación y el proceso presupuestario mediante el Convenio para la mejora del Desempeño y Resultados Gubernamentales correspondiente.

DÉCIMA QUINTA. - La UIPPE o el área encargada de llevar a cabo dichas funciones, en coordinación con la Tesorería, establecerán un PAE en el que se identificarán los Programas presupuestarios, los sujetos evaluados y los tipos de evaluación que se llevarán a cabo, así como el calendario de ejecución correspondiente.

El PAE, se emitirá a más tardar el último día hábil del mes de abril de cada ejercicio fiscal.

VIGÉSIMA TERCERA. - Los sujetos evaluados, deberán atender los ASM de las evaluaciones practicadas mediante la celebración de un "Convenio para la mejora del Desempeño y Resultados Gubernamentales", que firmarán conjuntamente con la UIPPE, en coordinación con la Tesorería y la Contraloría Municipal.

Los sujetos obligados a que se refiere la Disposición Segunda de los presentes lineamientos, deberán suscribir el convenio y apegarse al modelo que dé a conocer la UIPPE.

VIGÉSIMA CUARTA. - Los sujetos evaluados, en coordinación con la UIPPE, deberán dar a conocer de forma permanente a través de la página de Internet del Municipio, en un lugar visible y de fácil acceso, los documentos y resultados de todas las evaluaciones aplicadas a los programas presupuestarios que ejecutan.

III. CONSIDERACIONES GENERALES

OBJETIVO GENERAL:

Establecer los lineamientos, criterios y condiciones para la ejecución de las evaluaciones correspondientes al presente ejercicio fiscal, con el propósito de dar seguimiento al desempeño de los Programas Presupuestarios y Fondos provenientes



de Recursos Federales, así como contribuir al cumplimiento de los objetivos institucionales, en estricto apego a la normatividad aplicable en materia de evaluación y rendición de cuentas.

OBJETIVOS ESPECIFICOS

- Designar a las unidades administrativas responsables del establecimiento, ejecución y seguimiento del Programa Anual de Evaluación (PAE), conforme a sus atribuciones normativas y operativas, asegurando la coordinación interinstitucional necesaria para el cumplimiento de los objetivos del programa.
- Determinar los programas presupuestarios sujetos a evaluación durante el ejercicio fiscal correspondiente, así como definir el tipo de evaluación a aplicar en cada caso (diseño, consistencia y resultados, procesos, impacto u otra), con base en criterios de relevancia, presupuesto asignado, cobertura e interés público.
- Establecer el cronograma integral para la ejecución de las evaluaciones, el cual deberá incluir los plazos para la elaboración y publicación de los Términos de Referencia (TdR), los procesos de contratación de instancias evaluadoras, la ejecución técnica de las evaluaciones y la difusión de los Informes Finales, de conformidad con los tiempos establecidos en la normatividad aplicable.

IV. DEFINICIONES

- ASM: A los Aspectos Susceptibles de Mejora.
- Convenio: Al “Convenio para la mejora del Desempeño y Resultados Gubernamentales” que suscribirán la UIPPE o la dependencia responsable de las funciones y la Contraloría Municipal con los sujetos evaluados en donde se establecen las obligaciones y responsabilidades para mejorar el desempeño y los resultados gubernamentales; éste se redactará en forma de programa de trabajo, indicando actividades, fechas y responsables;
- Dependencias: Son aquellas instancias de gobierno a las que se refiere el artículo 87 de la Ley Orgánica Municipal del Estado de México;
- Evaluación: Al proceso que tiene como finalidad determinar el grado de eficacia, eficiencia, calidad, resultados e impacto con que han sido empleados los recursos destinados a alcanzar los objetivos previstos, posibilitando la determinación de las desviaciones y la adopción de medidas correctivas que



garanticen el cumplimiento adecuado de las metas, de conformidad con lo señalado en el artículo 10 de la Ley de Planeación del Estado de México y Municipios;

- Evaluación externa: a la que se realiza a través de personas físicas o morales especializadas y con experiencia probada en la materia que corresponda evaluar, que cumplan con los requisitos de objetividad, independencia, imparcialidad, transparencia y los demás que se establezcan en las disposiciones aplicables;
- Lineamientos: a los Lineamientos Generales para la Evaluación de Programas Presupuestarios Municipales;
- MIR: Matriz de Indicadores para Resultados;
- Órgano Desconcentrado: Forma de organización con autonomía administrativa pero sin personalidad jurídica ni patrimonio propio, que de acuerdo a la Ley Orgánica de la Administración Pública Estatal, tiene facultades específicas para resolver asuntos de la competencia de un órgano central, siempre y cuando siga los señalamientos de normatividad dictados de este último;
- PAE 2025: Programa Anual de Evaluación (PAE) del Ejercicio Fiscal 2025;
- Programa Presupuestario: Representa a un conjunto organizado de actividades que satisfacen uno o más objetivos específicos de un sector de desarrollo, para alcanzar una o varias metas. El programa implica un costo determinado, pueden realizarlo una o más Dependencias Generales, Auxiliares u Organismos Municipales, se identifica como parte de una función y sirve de base para programar y examinar el grado de avance de los objetivos planteados y comprende uno o más proyectos;
- TdR: Términos de Referencia;
- UIPPE: Unidad de Información, Planeación, Programación y Evaluación;

V. PROGRAMAS PRESUPUESTARIOS A EVALUAR; SUJETOS EVALUADOS Y TIPOS DE EVALUACIÓN

De acuerdo con los Lineamientos Generales para la Evaluación de los Programas Presupuestarios Municipales para el periodo 2025-2027, existen los siguientes tipos de evaluación:

- a) Evaluación del Diseño Programático: Analiza sistemáticamente el diseño y desempeño global de los programas, para mejorar su gestión y medir el logro de sus resultados con base en la Matriz de Indicadores para Resultados;



- b) Evaluación de Procesos: Analiza mediante trabajo de campo, si el programa lleva a cabo sus procesos operativos de manera eficaz y eficiente, y si contribuye al mejoramiento de la gestión;
- c) Evaluación de Consistencia y Resultados: Analiza el diseño, operación y medición de los resultados de un Programa presupuestario de manera general, identificando áreas de mejora en cualquiera de los aspectos analizados.
- d) Evaluación de Impacto: Identifica el cambio en los indicadores a nivel de resultados, atribuible a la ejecución del programa presupuestario;
- e) Evaluación Específica de Desempeño: Identifica el avance en el cumplimiento de los objetivos y metas establecidas en un Programa presupuestario, mediante el análisis de indicadores de resultados, de servicios y de gestión de los programas sociales.
- f) Evaluación Específica: Aquellas evaluaciones no comprendidas en los presentes lineamientos, y que se realizarán mediante trabajo de administración y/o de campo, y
- g) Evaluaciones Estratégicas del Desempeño Institucional: Las evaluaciones que se aplican a un programa o conjunto de programas en torno a las estrategias, políticas e instituciones

En el caso de un Pp Nuevo, antes de ser incluido en el PAE, los Sujetos Evaluados deberán elaborar un diagnóstico que justifique la creación o en su caso, justificar la los “Lineamientos ampliación o modificación sustantiva de los existentes, en términos de lo establecido en para la Elaboración de Diagnósticos por Programa Presupuestario”, del Manual para la Formulación del Anteproyecto de Presupuesto y conforme a los LGEPPGEM.

Durante el primer año de operación de los Programas presupuestarios Nuevos, se deberá llevar a cabo una evaluación de Diseño Programático, que será incluida en el Programa Anual de Evaluación del año correspondiente.

Con base a la estrategia que se diseñó para este ejercicio 2025 y en consideración a las necesidades de evaluación de los programas presupuestarios, se determinó el proceso de evaluación de dos programas presupuestarios de tipo “consistencia y resultados y de procesos”, como a continuación se muestran:

PROGRAMA PRESUPUESTARIO	TIPO DE EVALUACIÓN	DEPENDENCIA RESPONSABLE
02010401 Protección integral del ambiente para el bienestar	Evaluación de diseño programático	Ecología



0204010101 Cultura física	Evaluación de diseño programático	IMCUFIDET
---------------------------	-----------------------------------	-----------

VI. CALENDARIO DE EJECUCIÓN

Para llevar a cabo las evaluaciones establecidas, se estableció el siguiente calendario de ejecución, publicación de resultados y seguimiento a las recomendaciones:

ACTIVIDAD	FECHA
Publicación de PAE 2025	30 de abril del 2025
Publicación del Modelo de Términos de Referencia de las Evaluaciones.	26-30 de mayo del 2025
Publicación del Modelo del "Convenio para la mejora del Desempeño y Resultados Gubernamentales".	28-31 de julio del 2025
Evaluación de programas presupuestarios.	26 de mayo al 31 de julio del 2025
Informe y publicación de los resultados de las evaluaciones.	30 de agosto 2025
Seguimiento a recomendaciones derivadas del proceso de evaluación.	Septiembre y octubre 2025

VII. INFORME DE RESULTADOS DE LA EVALUACIÓN

Posterior a la entrega del informe final, los sujetos evaluados, deben suscribir el "Convenio para la Mejora del Desempeño y Resultados Gubernamentales". Siendo este, el mecanismo para el seguimiento y cumplimiento a los ASM establecidos en el convenio.

El sujeto evaluado enviará a la UIPPE y a la Contraloría, las evidencias documentales que acrediten su atención, en función de las fechas compromiso señaladas en el convenio; en cuanto sean atendidas las acciones para dar cumplimiento a los ASM establecidos en el convenio, se llevará a cabo la celebración del "Acta de Atención de los ASM", documento que pone fin al proceso de evaluación. Ambos formatos serán proporcionados por la UIPPE para su llenado.

VIII. PUBLICACIÓN DE LOS RESULTADOS

En el marco de la transparencia y rendición de cuentas la UIPPE será la encargada de



dar a conocer de forma permanente los documentos y resultados de todas las evaluaciones aplicables en la pagina web del municipio de Capulhuac atendiendo lo establecido en la disposición Vigésimo Cuarta y Quinto de los LGEPPM.

IX. VIGENCIA

Para efecto de las obligaciones de los sujetos evaluados, el PAE 2025, de los programas presupuestarios del Ayuntamiento Constitucional de Capulhuac, entra en vigor el día siguiente a su publicación.

Capulhuac, Estado de México; a 30 de abril de 2025

Normas para establecer la estructura de información del formato del ejercicio y destino de gasto federalizado y reintegros.

Estado de México/Municipio de Capulhuac				
Formato del ejercicio y destino de gasto federalizado y reintegros				
ejercicio fiscal 2025				
Programa o Fondo	Destino de los Recursos	Ejercicio		Reintegro
		DEVENGADO	PAGADO	
FORTAMUN 2025	Conforme a lo dispuesto por el artículo 37 de la Ley de Coordinación Fiscal, el Municipio de Capulhuac destinara los recursos del Fondo de Aportaciones para el Fortalecimiento de los Municipios y de las Demarcaciones Territoriales del Distrito Federal, a la satisfacción de sus requerimientos, dando prioridad al cumplimiento de sus obligaciones financieras, y a la atención de las necesidades directamente vinculadas con la seguridad pública de sus habitantes.	0.00	36,562,376.13	54,941.62
FAISMUN 2025	Reducir los rezagos en infraestructura social básica relacionada con las carencias de servicios básicos en la vivienda, calidad y espacios de la vivienda e infraestructura social.	0.00	16,289,959.91	40,862.09

Norma para establecer la estructura de información de la relación de las cuentas bancarias productivas específicas que se presentan en la cuenta pública, en las cuales se depositen los recursos federales transferidos

Estado de México/Municipio de Capulhuac		
Relación de cuentas bancarias productivas específicas		
Periodo (del 01 de Enero al 31 de Diciembre de 2025)		
Fondo, Programa o Convenio	Datos de la Cuenta Bancaria	
	Institución Bancaria	Número de Cuenta
Fondo para la Infraestructura Social Municipal y de las Demarcaciones Territoriales del Distrito Federal (FAISMUN)	BANORTE	1301479537
Fondo para la Infraestructura Social Municipal y de las Demarcaciones Territoriales del Distrito Federal (FAISMUN)	SANTANDER	18-00033523-2
Fondo de Aportaciones para el Fortalecimiento de los Municipios y de las Demarcaciones Territoriales del Distrito Federal (FORTAMUN)	BANORTE	1301480074
Fondo de Aportaciones para el Fortalecimiento de los Municipios y de las Demarcaciones Territoriales del Distrito Federal (FORTAMUN)	SANTANDER	18-00033526-3
Fondo Estatal de Fortalecimiento Municipal (FEFOM)	BANORTE	1301480654
Fondo Estatal de Fortalecimiento Municipal (FEFOM)	SANTANDER	18-00033527-7
Gasto de Inversión para el Desarrollo del Estado de México (GIDEM)	SANTANDER	18-00034298-2

Nota: Solo información de cuentas bancarias del ejercicio fiscal correspondiente.